

B SINIFI EŞİT AĞIRLIKLIL TEST BAZLI NET LİSTESİ (EA sıralı)

İL		İLÇE		OKUL												SINAV ADI												KATILIMLAR					
																												Okul	İlçe	İl	Genel		
BURSA		İNEGÖL		İnegöl Kız Anadolu İmam Hatip Lisesi												AYT 1. KURUMSAL DENEME												55	55	4255	4866		
Sıra	Ö.No	İsim	Sınıf	Edebiyat-Sosyal-1			Sosyal-2			Matematik			Fen Bilimleri			Toplam			SÖZ				SAY				EA						
				D	Y	N	D	Y	N	D	Y	N	D	Y	N	D	Y	N	Puan	Sn	Okul	Genel	Puan	Sn	Okul	Genel	Puan	Sn	Okul	Genel			
Genel Ortalama				15,8	11,0	13,08	13,5	8,4	11,43	14,1	4,9	12,90	13,0	10,4	10,41	56,5	34,6	47,82	211,130					218,440					208,910				
Okul Ortalaması				12,7	13,4	9,36	12,6	10,4	9,97	3,0	3,6	2,09	2,2	4,6	1,05	30,5	32,1	22,47	191,640					132,600					168,550				
SINIF: B																																	
1	897	SEVDA KETHÜDA	B	6	11	3,25	4	0	4,00					10	11	7,25											116,273	1	50	4681			

TESTLERİ NET ORTALAMALARINA GÖRE KIYASLAMA

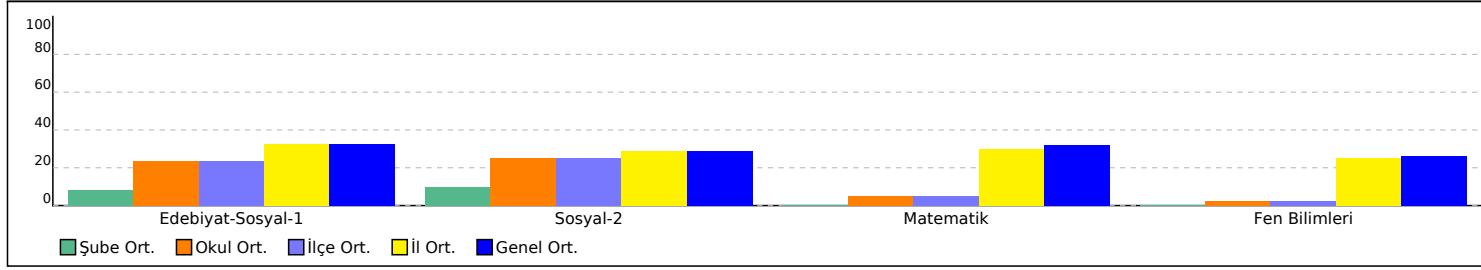

PUAN ORT. GÖRE KIYAS

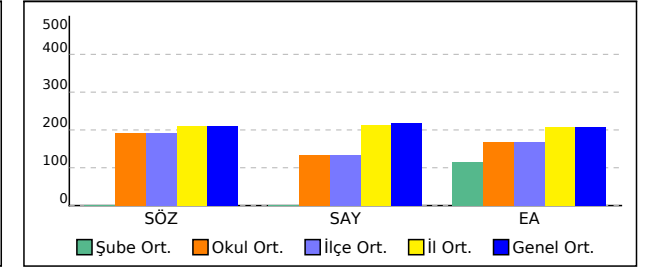

11B SINIFI EŞİT AĞIRLIKLIL TEST BAZLI NET LİSTESİ (EA sıralı)

İL		İLÇE		OKUL									SINAV ADI										KATILIMLAR											
BURSA		İNEGÖL		İnegöl Kız Anadolu İmam Hatip Lisesi									AYT 1. KURUMSAL DENEME										Okul	İlçe	İl	Genel								
				Edebiyat-Sosyal-1			Sosyal-2			Matematik			Fen Bilimleri			Toplam			SÖZ				SAY				EA							
Sıra	Ö.No	İsim		Sınıf	D	Y	N	D	Y	N	D	Y	N	D	Y	N	D	Y	N	Puan	Sn	Okul	Genel	Puan	Sn	Okul	Genel	Puan	Sn	Okul	Genel			
Genel Ortalama					15,8	11,0	13,08	13,5	8,4	11,43	14,1	4,9	12,90	13,0	10,4	10,41	56,5	34,6	47,82	211,130					218,440					208,910				
Okul Ortalaması					12,7	13,4	9,36	12,6	10,4	9,97	3,0	3,6	2,09	2,2	4,6	1,05	30,5	32,1	22,47	191,640					132,600					168,550				
SINIF: 11B																																		
1	590	BÜŞRA KORKMAZ		11B	23	10	20,50				10	4	9,00				33	14	29,50	173,669	10	33	2171	135,198	1	5	3084	240,809	1	1	1121			
2	347	GAMZE ÖZGENÇ		11B	23	12	20,00				6	3	5,25				29	15	25,25	172,129	11	35	2212	127,436	2	6	3333	230,294	2	3	1439			
3	748	KADER DAŞTAN		11B	21	8	19,00	19	11	16,25							40	19	35,25	254,524	2	4	691				214,034	3	5	1969				
4	523	MELİKE ERGİN		11B	21	9	18,75	20	4	19,00	1	3	0,25				42	16	38,00	268,219	1	3	545				213,281	4	6	2002				
5	459	SARA ULAŞ		11B	18	14	14,50	10	6	8,50	2	2	1,50				30	22	24,50	199,899	5	21	1607	119,673	4	11	3565	194,129	5	9	2787			
6	1257	ELVAN SÖYLEMEZ		11B	18	17	13,75	8	7	6,25							26	24	20,00	185,754	6	25	1932				187,101	6	10	3038				
7	765	FERAHAZ MAMEDOVA		11B	14	10	11,50	12	3	11,25	2	14	-1,50	4	6	2,50	32	33	23,75	205,124	3	16	1483	126,563	3	7	3364	172,379	7	19	3554			
8	714	SÜMEYYE SABÜR		11B	13	10	10,50	5	2	4,50	1	3	0,25				19	15	15,25	166,539	12	38	2321				170,959	8	22	3618				
9	242	AHSENNUR DEMİR		11B	12	15	8,25	9	13	5,75	6	5	4,75	0	6	-1,50	27	39	17,25	166,184	13	39	2332	118,541	5	12	3589	168,956	9	26	3685			
10	548	ZEYNEP ÇELİK		11B	10	5	8,75	14	8	12,00	1	2	0,50				25	15	21,25	200,599	4	19	1592	117,603	6	13	3609	162,511	10	30	3878			
11	5930	RÜMEYSA ŞİMŞEK		11B	10	7	8,25	9	7	7,25	1	3	0,25				20	17	15,75	174,074	9	32	2162				159,416	11	31	3955				
12	561	NAZLICAN PAMUK		11B	12	15	8,25	10	7	8,25	1	5	-0,25				23	27	16,25	179,334	8	28	2057				158,356	12	33	3978				
13	879	ELİF YEŞİLBAŞ		11B	8	7	6,25	11	4	10,00	1	3	0,25				20	14	16,50	182,379	7	27	1999				149,156	13	39	4233				

TESTLERİ NET ORTALAMALARINA GÖRE KIYASLAMA

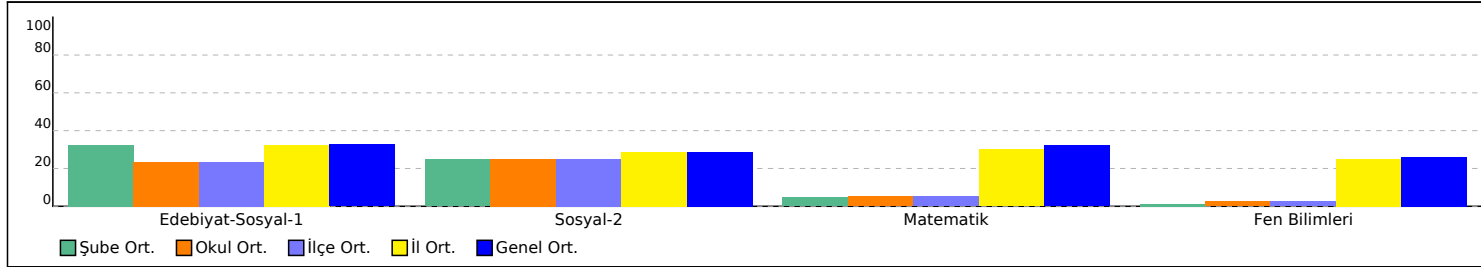

PUAN ORT. GÖRE KIYAS

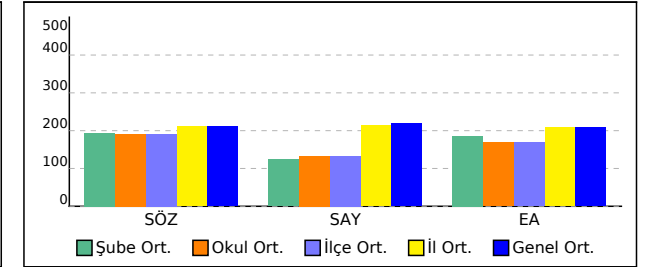

12 SINIFI EŞİT AĞIRLIKLIL TEST BAZLI NET LİSTESİ (EA sıralı)

İL		İLÇE		OKUL									SINAV ADI												KATILIMLAR										
																									Okul	İlçe	İl	Genel							
BURSA		İNEGÖL		İnegöl Kız Anadolu İmam Hatip Lisesi									AYT 1. KURUMSAL DENEME												55	55	4255	4866							
Sıra	Ö.No	İsim	Sınıf	Edebiyat-Sosyal-1			Sosyal-2			Matematik			Fen Bilimleri			Toplam			SÖZ				SAY				EA								
				D	Y	N	D	Y	N	D	Y	N	D	Y	N	D	Y	N	Puan	Sn	Okul	Genel	Puan	Sn	Okul	Genel	Puan	Sn	Okul	Genel					
Genel Ortalama				15,8	11,0	13,08	13,5	8,4	11,43	14,1	4,9	12,90	13,0	10,4	10,41	56,5	34,6	47,82	211,130					218,440					208,910						
Okul Ortalaması				12,7	13,4	9,36	12,6	10,4	9,97	3,0	3,6	2,09	2,2	4,6	1,05	30,5	32,1	22,47	191,640					132,600					168,550						
SINIF: 12																																			
1	0	ELİF ARSLAN	12	14	14	10,50	22	9	19,75	2	0	2,00				38	23	32,25	246,754	1	6	803	120,708	1	10	3535	174,669	1	16	3494					

TESTLERİ NET ORTALAMALARINA GÖRE KIYASLAMA

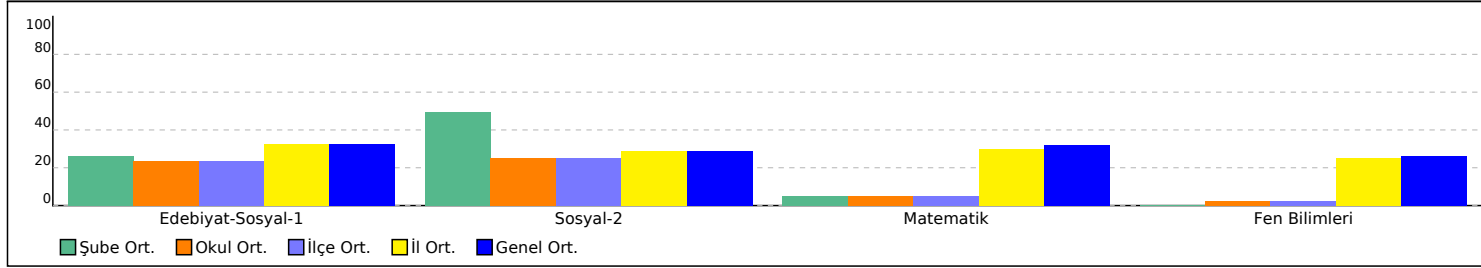

PUAN ORT. GÖRE KIYAS

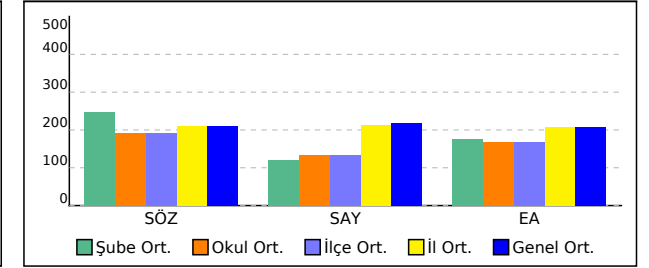

12A SINIFI EŞİT AĞIRLIKLIL TEST BAZLI NET LİSTESİ (EA sıralı)

İL		İLÇE		OKUL									SINAV ADI												KATILIMLAR								
																									Okul	İlçe	İl	Genel					
BURSA		İNEGÖL		İnegöl Kız Anadolu İmam Hatip Lisesi									AYT 1. KURUMSAL DENEME												55	55	4255	4866					
Sıra	Ö.No	İsim	Sınıf	Edebiyat-Sosyal-1			Sosyal-2			Matematik			Fen Bilimleri			Toplam			SÖZ				SAY				EA						
				D	Y	N	D	Y	N	D	Y	N	D	Y	N	D	Y	N	Puan	Sn	Okul	Genel	Puan	Sn	Okul	Genel	Puan	Sn	Okul	Genel			
Genel Ortalama				15,8	11,0	13,08	13,5	8,4	11,43	14,1	4,9	12,90	13,0	10,4	10,41	56,5	34,6	47,82	211,130					218,440					208,910				
Okul Ortalaması				12,7	13,4	9,36	12,6	10,4	9,97	3,0	3,6	2,09	2,2	4,6	1,05	30,5	32,1	22,47	191,640					132,600					168,550				
SINIF: 12A																																	
1	631	RABİA ASILTÜRK	12A	11	8	9,00	5	5	3,75	6	4	5,00	5	3	4,25	27	20	22,00	159,665	2	43	2453	151,923	3	3	2660	176,145	1	15	3442			
2	147	FATMA NUR AYGÜN	12A	9	5	7,75	4	1	3,75	8	5	6,75	9	14	5,50	30	25	23,75	155,755	3	46	2537	162,040	1	1	2487	173,385	2	18	3526			
3	187	MERVE EŞ	12A	4	3	3,25	10	2	9,50	7	3	6,25	6	9	3,75	27	17	22,75	176,203	1	31	2125	158,420	2	2	2542	155,990	3	35	4031			

TESTLERİ NET ORTALAMALARINA GÖRE KIYASLAMA

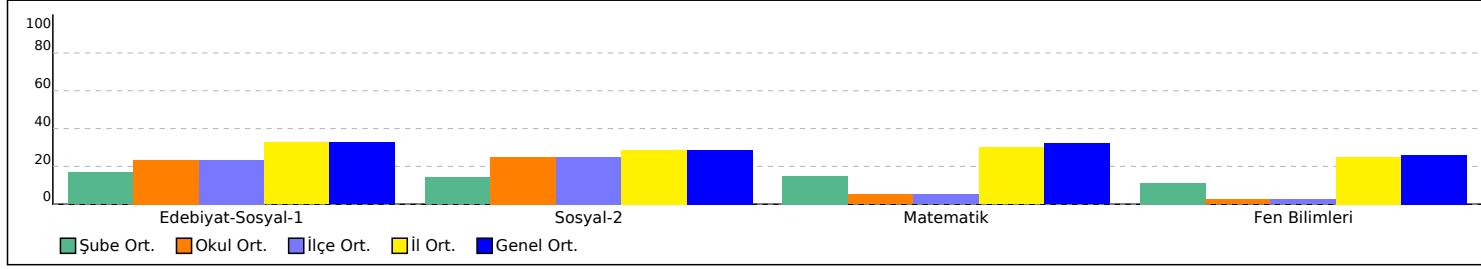

PUAN ORT. GÖRE KIYAS

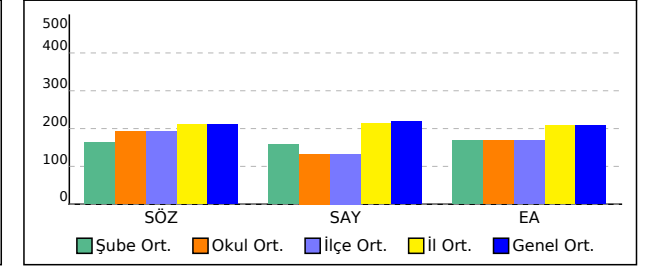

12B SINIFI EŞİT AĞIRLIKLIL TEST BAZLI NET LİSTESİ (EA sıralı)

İL		İLÇE		OKUL									SINAV ADI												KATILIMLAR										
																									Okul	İlçe	İl	Genel							
BURSA		İNEGÖL		İnegöl Kız Anadolu İmam Hatip Lisesi									AYT 1. KURUMSAL DENEME												55	55	4255	4866							
Sıra	Ö.No	İsim	Sınıf	Edebiyat-Sosyal-1			Sosyal-2			Matematik			Fen Bilimleri			Toplam			SÖZ				SAY				EA								
				D	Y	N	D	Y	N	D	Y	N	D	Y	N	D	Y	N	Puan	Sn	Okul	Genel	Puan	Sn	Okul	Genel	Puan	Sn	Okul	Genel					
Genel Ortalama				15,8	11,0	13,08	13,5	8,4	11,43	14,1	4,9	12,90	13,0	10,4	10,41	56,5	34,6	47,82	211,130					218,440					208,910						
Okul Ortalaması				12,7	13,4	9,36	12,6	10,4	9,97	3,0	3,6	2,09	2,2	4,6	1,05	30,5	32,1	22,47	191,640					132,600					168,550						
SINIF: 12B																																			
1	528	İKBAL KURT	12B	16	12	13,00	18	12	15,00					34	24	28,00	229,278	3	9	1072					182,935	1	12	3202							
2	662	ZEHRANUR BİLGİLİ	12B	13	10	10,50	21	8	19,00					34	18	29,50	247,360	1	5	791					178,058	2	13	3377							
3	115	ZEHRA ÖZDEMİR	12B	13	10	10,50	11	12	8,00					24	22	18,50	185,543	8	26	1939					171,435	3	21	3595							
4	676	ZEYNEP VURANER	12B	13	15	9,25	20	11	17,25				1	4	0,00	34	30	26,50	232,735	2	8	1014				168,995	4	25	3684						
5	470	BETÜL ŞENER	12B	15	22	9,50	18	17	13,75	1	5	-0,25	2	9	-0,25	36	53	22,75	211,920	4	13	1364				164,428	5	27	3828						
6	680	ESMA ATMACA	12B	11	11	8,25	15	10	12,50					26	21	20,75	200,193	6	20	1596					156,390	6	34	4021							
7	623	MELİKE ERDOĞAN	12B	10	8	8,00	15	8	13,00					25	16	21,00	201,448	5	18	1569					154,080	7	37	4099							
8	82	CEMİLE KILIÇ	12B	11	14	7,50	15	13	11,75					26	27	19,25	192,755	7	23	1762					150,575	8	38	4197							
9	197	BAHAR YILDIRIM	12B	10	10	7,50	10	8	8,00				0	1	-0,25	20	19	15,25	172,143	10	34	2211				149,073	9	40	4236						
10	657	ŞEYDA ERKUL	12B	7	14	3,50	9	11	6,25				0	2	-0,50	16	27	9,25	154,055	12	47	2587				134,308	10	46	4503						
11	685	EBRAR ALPSOY	12B	8	14	4,50	13	9	10,75				0	2	-0,50	21	25	14,75	176,935	9	30	2112				132,955	11	47	4526						
12	0	ESRA DURMUŞ	12B	8	19	3,25	11	11	8,25					19	30	11,50	158,490	11	45	2479					124,113	12	48	4628							
13	223	AYŞENUR DEMİRCİ	12B	2	5	0,75								2	5	0,75	109,273	13	51	3091					114,440	13	51	4698							

TESTLERİ NET ORTALAMALARINA GÖRE KIYASLAMA

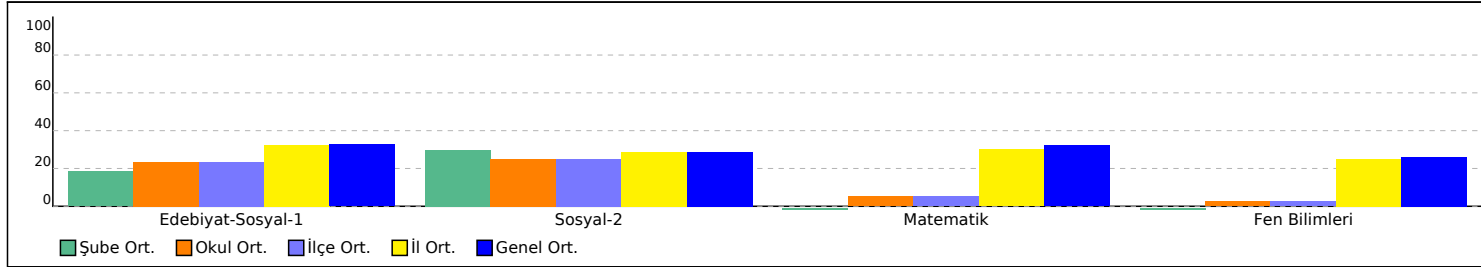

PUAN ORT. GÖRE KIYAS

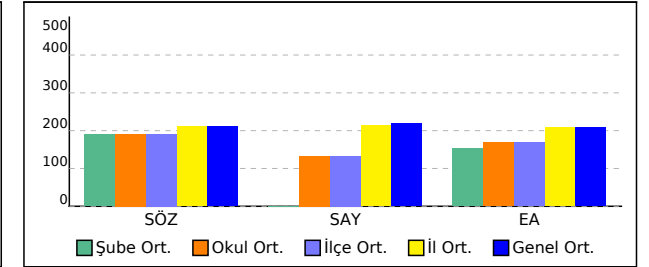

12C SINIFI EŞİT AĞIRLIKLIL TEST BAZLI NET LİSTESİ (EA sıralı)

İL		İLÇE		OKUL									SINAV ADI												KATILIMLAR						
																									Okul	İlçe	İl	Genel			
BURSA		İNEGÖL		İnegöl Kız Anadolu İmam Hatip Lisesi									AYT 1. KURUMSAL DENEME												55	55	4255	4866			
Sıra	Ö.No	İsim	Sınıf	Edebiyat-Sosyal-1			Sosyal-2			Matematik			Fen Bilimleri			Toplam			SÖZ				SAY				EA				
				D	Y	N	D	Y	N	D	Y	N	D	Y	N	D	Y	N	Puan	Sn	Okul	Genel	Puan	Sn	Okul	Genel	Puan	Sn	Okul	Genel	
Genel Ortalama				15,8	11,0	13,08	13,5	8,4	11,43	14,1	4,9	12,90	13,0	10,4	10,41	56,5	34,6	47,82	211,130				218,440				208,910				
Okul Ortalaması				12,7	13,4	9,36	12,6	10,4	9,97	3,0	3,6	2,09	2,2	4,6	1,05	30,5	32,1	22,47	191,640				132,600				168,550				
SINIF: 12C																															
1	176	RABİA YILMAZ	12C	22	14	18,50	21	4	20,00	1	0	1,00				44	18	39,50	287,085	2	2	374	142,100	1	4	2881	237,663	1	2	1223	
2	604	BERRA YALVAÇ	12C	20	8	18,00	24	9	21,75							44	17	39,75	288,560	1	1	362					222,615	2	4	1685	
3	133	ELİFNUR KANIK	12C	22	18	17,50	16	20	11,00	0	2	-0,50	0	1	-0,25	38	41	27,75	221,938	6	12	1188					204,688	3	7	2361	
4	99	GÜLSİNEM AKYÜZ	12C	19	11	16,25	8	18	3,50				1	4	0,00	28	33	19,75	178,740	12	29	2067					199,508	4	8	2597	
5	0	ELİF ABA	12C	16	17	11,75	18	9	15,75							34	26	27,50	233,543	3	7	1004					183,495	5	11	3182	
6	489	NAZLI METE	12C	14	9	11,75	5	7	3,25							19	16	15,00	163,814	15	40	2370					176,841	6	14	3415	
7	10	BÜŞRA YILDIRIM	12C	12	4	11,00	11	4	10,00							23	8	21,00	197,875	10	22	1644					174,450	7	17	3502	
8	413	SILA ÇİÇEK	12C	12	10	9,50	13	8	11,00							25	18	20,50	201,685	9	17	1561					172,065	8	20	3571	
9	628	BÜŞRA ÇAKIR	12C	14	14	10,50	18	11	15,25				2	4	1,00	34	29	26,75	223,084	5	11	1170	121,808	2	8	3496	170,429	9	23	3637	
10	490	ZARİFE DAĞ	12C	12	4	11,00	17	6	15,50							29	10	26,50	223,778	4	10	1153					169,368	10	24	3670	
11	228	ÖZNR KORKMAZ	12C	16	19	11,25	8	14	4,50							24	33	15,75	162,913	16	41	2386					164,343	11	28	3830	
12	672	SUDEM YILDIZ	12C	14	20	9,00	13	27	6,25							27	47	15,25	171,288	13	36	2230					163,013	12	29	3864	
13	366	ZEYNEP HARMAN	12C	14	24	8,00	12	28	5,00							26	52	13,00	162,190	17	42	2404					158,765	13	32	3968	
14	649	BÜŞRADEMİR	12C	12	17	7,75	9	17	4,75							21	34	12,50	158,833	18	44	2477					155,370	14	36	4047	
15	0	NESRİN ERDOĞAN	12C	12	20	7,00	13	8	11,00							25	28	18,00	187,790	11	24	1887					148,863	15	41	4240	
16	435	KADRIYE DAKES	12C	13	25	6,75	13	23	7,25							26	48	14,00	167,820	14	37	2293					148,448	16	42	4251	
17	664	ELİFNUR YAZICI	12C	12	25	5,75	18	12	15,00							30	37	20,75	207,075	8	15	1451					145,965	17	43	4304	
18	368	MERYEM SUBAŞI	12C	12	26	5,50	18	10	15,50	0	3	-0,75				30	39	20,25	210,215	7	14	1393					145,233	18	44	4319	
19	0	YUVA ADLİM	12C	9	26	2,50	11	27	4,25							20	53	6,75	144,540	19	48	2762					136,018	19	45	4482	
20	466	SALIHA ERVA SEL	12C	6	16	2,00	7	21	1,75							13	37	3,75	121,470	20	49	3039					119,420	20	49	4665	
21	411	SARA İPEK	12C	4	24	-2,00	5	9	2,75							9	33	0,75	120,660	21	50	3043									
22	0	MİNUURA ASKAROVA	12C	2	13	-1,25	3	11	0,25				1	0	1,00	6	24	0,00					121,808	2	8	3496					

TESTLERİ NET ORTALAMALARINA GÖRE KIYASLAMA

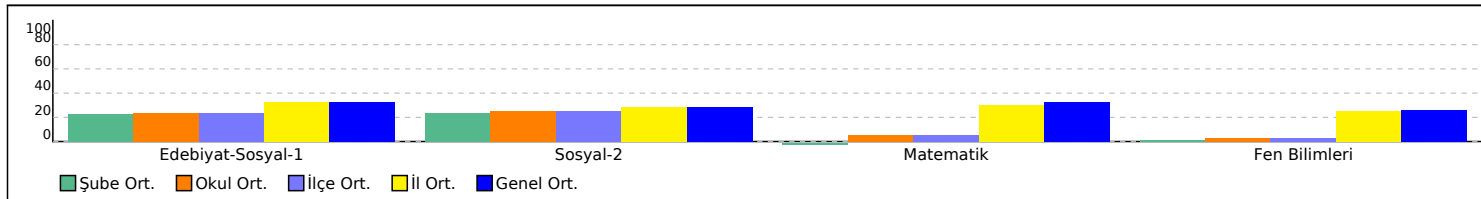

PUAN ORT. GÖRE KIYAS

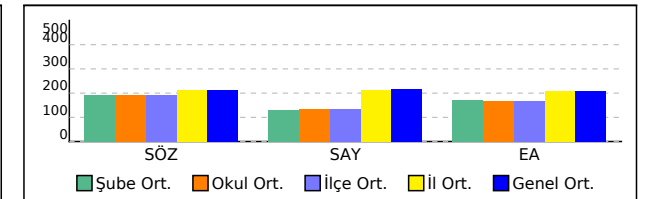

B SINIFI SÖZEL TEST BAZLI NET LİSTESİ (SÖZ sıralı)

İL		İLÇE		OKUL									SINAV ADI												KATILIMLAR								
																									Okul	İlçe	İl	Genel					
BURSA		İNEGÖL		İnegöl Kız Anadolu İmam Hatip Lisesi									AYT 1. KURUMSAL DENEME												55	55	4255	4866					
Sıra	Ö.No	İsim	Sınıf	Edebiyat-Sosyal-1			Sosyal-2			Matematik			Fen Bilimleri			Toplam			SÖZ				SAY				EA						
				D	Y	N	D	Y	N	D	Y	N	D	Y	N	D	Y	N	Puan	Sn	Okul	Genel	Puan	Sn	Okul	Genel	Puan	Sn	Okul	Genel			
Genel Ortalama				15,8	11,0	13,08	13,5	8,4	11,43	14,1	4,9	12,90	13,0	10,4	10,41	56,5	34,6	47,82	211,130					218,440					208,910				
Okul Ortalaması				12,7	13,4	9,36	12,6	10,4	9,97	3,0	3,6	2,09	2,2	4,6	1,05	30,5	32,1	22,47	191,640					132,600					168,550				
SINIF: B																																	
1	897	SEVDA KETHÜDA	B	6	11	3,25	4	0	4,00					10	11	7,25											116,273	1	50	4681			

TESTLERİ NET ORTALAMALARINA GÖRE KIYASLAMA

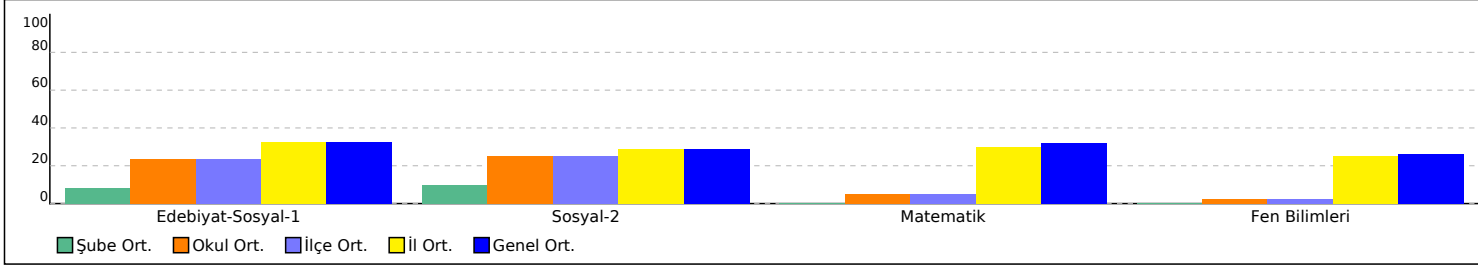

PUAN ORT. GÖRE KIYAS

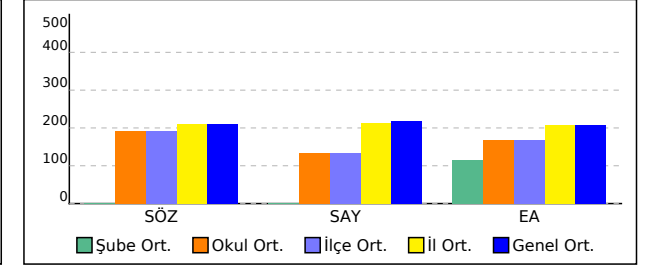

11B SINIFI SÖZEL TEST BAZLI NET LİSTESİ (SÖZ sıralı)

İL		İLÇE		OKUL									SINAV ADI										KATILIMLAR										
																							Okul	İlçe	İl	Genel							
BURSA		İNEGÖL		İnegöl Kız Anadolu İmam Hatip Lisesi									AYT 1. KURUMSAL DENEME										55	55	4255	4866							
Sıra	Ö.No	İsim	Sınıf	Edebiyat-Sosyal-1			Sosyal-2			Matematik			Fen Bilimleri			Toplam			SÖZ				SAY				EA						
				D	Y	N	D	Y	N	D	Y	N	D	Y	N	D	Y	N	Puan	Sn	Okul	Genel	Puan	Sn	Okul	Genel	Puan	Sn	Okul	Genel			
Genel Ortalama				15,8	11,0	13,08	13,5	8,4	11,43	14,1	4,9	12,90	13,0	10,4	10,41	56,5	34,6	47,82	211,130					218,440					208,910				
Okul Ortalaması				12,7	13,4	9,36	12,6	10,4	9,97	3,0	3,6	2,09	2,2	4,6	1,05	30,5	32,1	22,47	191,640					132,600					168,550				
SINIF: 11B																																	
1	523	MELİKE ERGİN	11B	21	9	18,75	20	4	19,00	1	3	0,25				42	16	38,00	268,219	1	3	545					213,281	4	6	2002			
2	748	KADER DAŞTAN	11B	21	8	19,00	19	11	16,25							40	19	35,25	254,524	2	4	691					214,034	3	5	1969			
3	765	FERAHAZ MAMEDOVA	11B	14	10	11,50	12	3	11,25	2	14	-1,50	4	6	2,50	32	33	23,75	205,124	3	16	1483	126,563	3	7	3364	172,379	7	19	3554			
4	548	ZEYNEP ÇELİK	11B	10	5	8,75	14	8	12,00	1	2	0,50				25	15	21,25	200,599	4	19	1592	117,603	6	13	3609	162,511	10	30	3878			
5	459	SARA ULAŞ	11B	18	14	14,50	10	6	8,50	2	2	1,50				30	22	24,50	199,899	5	21	1607	119,673	4	11	3565	194,129	5	9	2787			
6	1257	ELVAN SÖYLEMEZ	11B	18	17	13,75	8	7	6,25							26	24	20,00	185,754	6	25	1932					187,101	6	10	3038			
7	879	ELİF YEŞİLBAŞ	11B	8	7	6,25	11	4	10,00	1	3	0,25				20	14	16,50	182,379	7	27	1999					149,156	13	39	4233			
8	561	NAZLICAN PAMUK	11B	12	15	8,25	10	7	8,25	1	5	-0,25				23	27	16,25	179,334	8	28	2057					158,356	12	33	3978			
9	5930	RÜMEYSA ŞİMŞEK	11B	10	7	8,25	9	7	7,25	1	3	0,25				20	17	15,75	174,074	9	32	2162					159,416	11	31	3955			
10	590	BÜŞRA KORKMAZ	11B	23	10	20,50				10	4	9,00				33	14	29,50	173,669	10	33	2171	135,198	1	5	3084	240,809	1	1	1121			
11	347	GAMZE ÖZGENÇ	11B	23	12	20,00				6	3	5,25				29	15	25,25	172,129	11	35	2212	127,436	2	6	3333	230,294	2	3	1439			
12	714	SÜMEYYE SABÜR	11B	13	10	10,50	5	2	4,50	1	3	0,25				19	15	15,25	166,539	12	38	2321					170,959	8	22	3618			
13	242	AHSENNUR DEMİR	11B	12	15	8,25	9	13	5,75	6	5	4,75	0	6	-1,50	27	39	17,25	166,184	13	39	2332	118,541	5	12	3589	168,956	9	26	3685			

TESTLERİ NET ORTALAMALARINA GÖRE KIYASLAMA

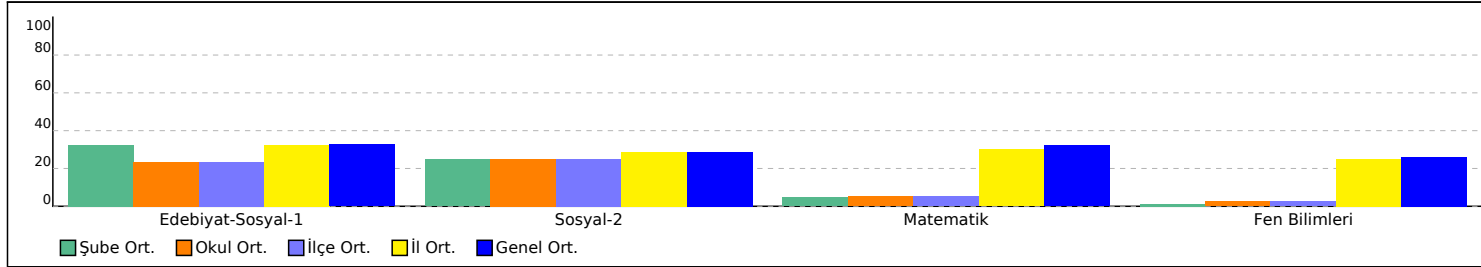

PUAN ORT. GÖRE KIYAS

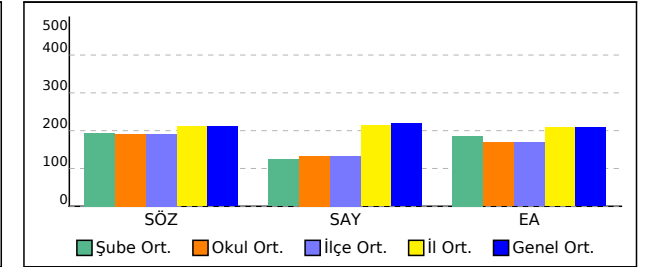

12 SINIFI SÖZEL TEST BAZLI NET LİSTESİ (SÖZ sıralı)

İL		İLÇE		OKUL									SINAV ADI										KATILIMLAR												
																							Okul	İlçe	İl	Genel									
BURSA		İNEGÖL		İnegöl Kız Anadolu İmam Hatip Lisesi									AYT 1. KURUMSAL DENEME										55	55	4255	4866									
Sıra	Ö.No	İsim	Sınıf	Edebiyat-Sosyal-1			Sosyal-2			Matematik			Fen Bilimleri			Toplam			SÖZ				SAY				EA								
				D	Y	N	D	Y	N	D	Y	N	D	Y	N	D	Y	N	Puan	Sn	Okul	Genel	Puan	Sn	Okul	Genel	Puan	Sn	Okul	Genel					
Genel Ortalama				15,8	11,0	13,08	13,5	8,4	11,43	14,1	4,9	12,90	13,0	10,4	10,41	56,5	34,6	47,82	211,130					218,440					208,910						
Okul Ortalaması				12,7	13,4	9,36	12,6	10,4	9,97	3,0	3,6	2,09	2,2	4,6	1,05	30,5	32,1	22,47	191,640					132,600					168,550						
SINIF: 12																																			
1	0	ELİF ARSLAN	12	14	14	10,50	22	9	19,75	2	0	2,00				38	23	32,25	246,754	1	6	803	120,708	1	10	3535	174,669	1	16	3494					

TESTLERİ NET ORTALAMALARINA GÖRE KIYASLAMA

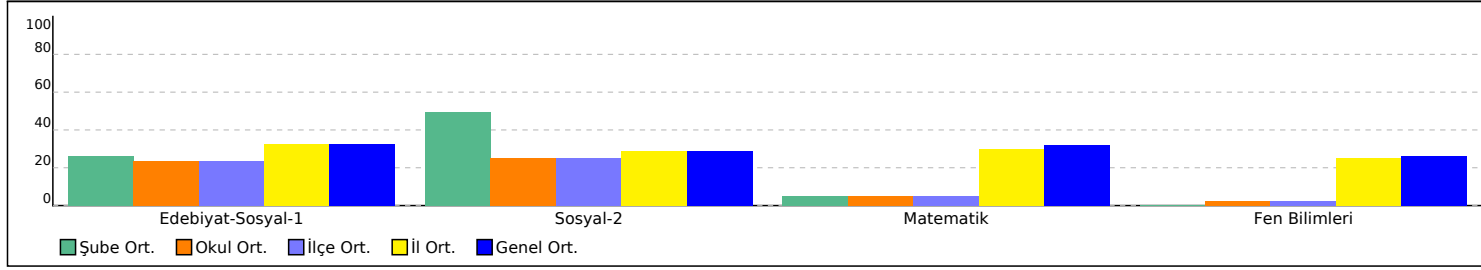

PUAN ORT. GÖRE KIYAS

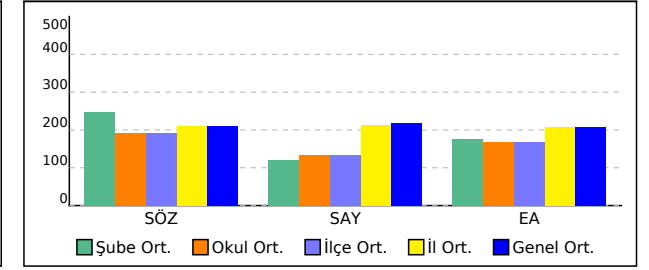

12A SINIFI SÖZEL TEST BAZLI NET LİSTESİ (SÖZ sıralı)

İL		İLÇE		OKUL									SINAV ADI									KATILIMLAR													
																						Okul	İlçe	İl	Genel										
BURSA		İNEGÖL		İnegöl Kız Anadolu İmam Hatip Lisesi									AYT 1. KURUMSAL DENEME									55	55	4255	4866										
Sıra	Ö.No	İsim	Sınıf	Edebiyat-Sosyal-1			Sosyal-2			Matematik			Fen Bilimleri			Toplam			SÖZ				SAY				EA								
				D	Y	N	D	Y	N	D	Y	N	D	Y	N	D	Y	N	Puan	Sn	Okul	Genel	Puan	Sn	Okul	Genel	Puan	Sn	Okul	Genel					
Genel Ortalama				15,8	11,0	13,08	13,5	8,4	11,43	14,1	4,9	12,90	13,0	10,4	10,41	56,5	34,6	47,82	211,130					218,440					208,910						
Okul Ortalaması				12,7	13,4	9,36	12,6	10,4	9,97	3,0	3,6	2,09	2,2	4,6	1,05	30,5	32,1	22,47	191,640					132,600					168,550						
SINIF: 12A																																			
1	187	MERVE EŞ	12A	4	3	3,25	10	2	9,50	7	3	6,25	6	9	3,75	27	17	22,75	176,203	1	31	2125	158,420	2	2	2542	155,990	3	35	4031					
2	631	RABİA ASILTÜRK	12A	11	8	9,00	5	5	3,75	6	4	5,00	5	3	4,25	27	20	22,00	159,665	2	43	2453	151,923	3	3	2660	176,145	1	15	3442					
3	147	FATMA NUR AYGÜN	12A	9	5	7,75	4	1	3,75	8	5	6,75	9	14	5,50	30	25	23,75	155,755	3	46	2537	162,040	1	1	2487	173,385	2	18	3526					

TESTLERİ NET ORTALAMALARINA GÖRE KIYASLAMA

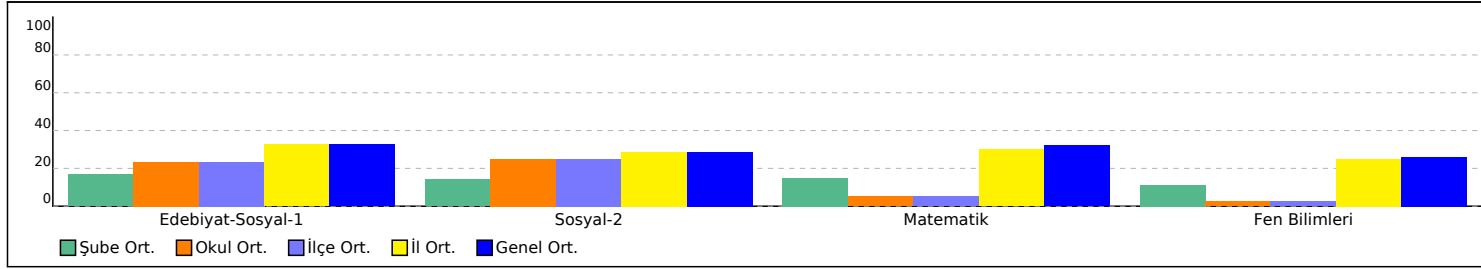

PUAN ORT. GÖRE KIYAS

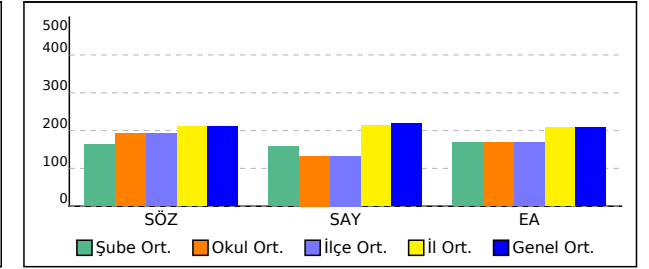

12B SINIFI SÖZEL TEST BAZLI NET LİSTESİ (SÖZ sıralı)

İL		İLÇE		OKUL									SINAV ADI										KATILIMLAR												
																							Okul	İlçe	İl	Genel									
BURSA		İNEGÖL		İnegöl Kız Anadolu İmam Hatip Lisesi									AYT 1. KURUMSAL DENEME										55	55	4255	4866									
Sıra	Ö.No	İsim	Sınıf	Edebiyat-Sosyal-1			Sosyal-2			Matematik			Fen Bilimleri			Toplam			SÖZ				SAY				EA								
				D	Y	N	D	Y	N	D	Y	N	D	Y	N	D	Y	N	Puan	Sn	Okul	Genel	Puan	Sn	Okul	Genel	Puan	Sn	Okul	Genel					
Genel Ortalama				15,8	11,0	13,08	13,5	8,4	11,43	14,1	4,9	12,90	13,0	10,4	10,41	56,5	34,6	47,82	211,130					218,440					208,910						
Okul Ortalaması				12,7	13,4	9,36	12,6	10,4	9,97	3,0	3,6	2,09	2,2	4,6	1,05	30,5	32,1	22,47	191,640					132,600					168,550						
SINIF: 12B																																			
1	662	ZEHRANUR BİLGİLİ	12B	13	10	10,50	21	8	19,00					34	18	29,50	247,360	1	5	791						178,058	2	13	3377						
2	676	ZEYNEP VURANER	12B	13	15	9,25	20	11	17,25				1	4	0,00	34	30	26,50	232,735	2	8	1014					168,995	4	25	3684					
3	528	İKBAL KURT	12B	16	12	13,00	18	12	15,00					34	24	28,00	229,278	3	9	1072						182,935	1	12	3202						
4	470	BETÜL ŞENER	12B	15	22	9,50	18	17	13,75	1	5	-0,25	2	9	-0,25	36	53	22,75	211,920	4	13	1364					164,428	5	27	3828					
5	623	MELİKE ERDOĞAN	12B	10	8	8,00	15	8	13,00					25	16	21,00	201,448	5	18	1569						154,080	7	37	4099						
6	680	ESMA ATMACA	12B	11	11	8,25	15	10	12,50					26	21	20,75	200,193	6	20	1596						156,390	6	34	4021						
7	82	CEMİLE KILIÇ	12B	11	14	7,50	15	13	11,75					26	27	19,25	192,755	7	23	1762						150,575	8	38	4197						
8	115	ZEHRA ÖZDEMİR	12B	13	10	10,50	11	12	8,00					24	22	18,50	185,543	8	26	1939						171,435	3	21	3595						
9	685	EBRAR ALPSOY	12B	8	14	4,50	13	9	10,75				0	2	-0,50	21	25	14,75	176,935	9	30	2112					132,955	11	47	4526					
10	197	BAHAR YILDIRIM	12B	10	10	7,50	10	8	8,00				0	1	-0,25	20	19	15,25	172,143	10	34	2211					149,073	9	40	4236					
11	0	ESRA DURMUŞ	12B	8	19	3,25	11	11	8,25					19	30	11,50	158,490	11	45	2479						124,113	12	48	4628						
12	657	ŞEYDA ERKUL	12B	7	14	3,50	9	11	6,25				0	2	-0,50	16	27	9,25	154,055	12	47	2587					134,308	10	46	4503					
13	223	AYŞENUR DEMİRCİ	12B	2	5	0,75								2	5	0,75	109,273	13	51	3091						114,440	13	51	4698						

TESTLERİ NET ORTALAMALARINA GÖRE KIYASLAMA

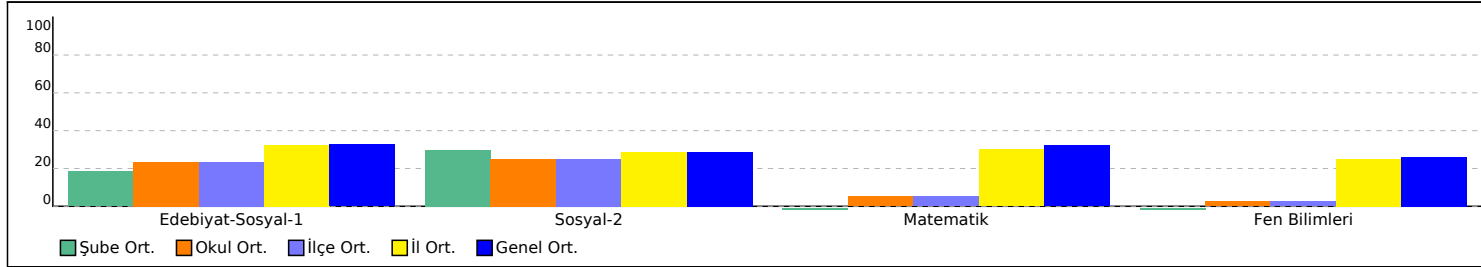

PUAN ORT. GÖRE KIYAS

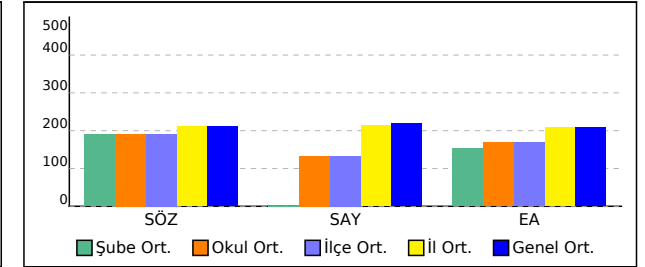

12C SINIFI SÖZEL TEST BAZLI NET LİSTESİ (SÖZ sıralı)

İL		İLÇE		OKUL									SINAV ADI										KATILIMLAR										
BURSA		İNEGÖL		İnegöl Kız Anadolu İmam Hatip Lisesi									AYT 1. KURUMSAL DENEME										Okul	İlçe	İl	Genel							
																				55	55	4255	4866										
Sıra	Ö.No	İsim	Sınıf	Edebiyat-Sosyal-1			Sosyal-2			Matematik			Fen Bilimleri			Toplam			SÖZ				SAY				EA						
				D	Y	N	D	Y	N	D	Y	N	D	Y	N	D	Y	N	Puan	Sn	Okul	Genel	Puan	Sn	Okul	Genel	Puan	Sn	Okul	Genel			
Genel Ortalama				15,8	11,0	13,08	13,5	8,4	11,43	14,1	4,9	12,90	13,0	10,4	10,41	56,5	34,6	47,82	211,130					218,440					208,910				
Okul Ortalaması				12,7	13,4	9,36	12,6	10,4	9,97	3,0	3,6	2,09	2,2	4,6	1,05	30,5	32,1	22,47	191,640					132,600					168,550				

SINIF: 12C																															
1	604	BERRA YALVAÇ	12C	20	8	18,00	24	9	21,75					44	17	39,75	288,560	1	1	362					222,615	2	4	1685			
2	176	RABİA YILMAZ	12C	22	14	18,50	21	4	20,00	1	0	1,00		44	18	39,50	287,085	2	2	374	142,100	1	4	2881	237,663	1	2	1223			
3	0	ELİF ABA	12C	16	17	11,75	18	9	15,75					34	26	27,50	233,543	3	7	1004					183,495	5	11	3182			
4	490	ZARİFE DAĞ	12C	12	4	11,00	17	6	15,50					29	10	26,50	223,778	4	10	1153					169,368	10	24	3670			
5	628	BÜŞRA ÇAKIR	12C	14	14	10,50	18	11	15,25				2	4	1,00	34	29	26,75	223,084	5	11	1170	121,808	2	8	3496	170,429	9	23	3637	
6	133	ELİFNUR KANIK	12C	22	18	17,50	16	20	11,00	0	2	-0,50	0	1	-0,25	38	41	27,75	221,938	6	12	1188					204,688	3	7	2361	
7	368	MERYEM SUBAŞI	12C	12	26	5,50	18	10	15,50	0	3	-0,75		30	39	20,25	210,215	7	14	1393					145,233	18	44	4319			
8	664	ELİFNUR YAZICI	12C	12	25	5,75	18	12	15,00					30	37	20,75	207,075	8	15	1451					145,965	17	43	4304			
9	413	SILA ÇİÇEK	12C	12	10	9,50	13	8	11,00					25	18	20,50	201,685	9	17	1561					172,065	8	20	3571			
10	10	BÜŞRA YILDIRIM	12C	12	4	11,00	11	4	10,00					23	8	21,00	197,875	10	22	1644					174,450	7	17	3502			
11	0	NESRİN ERDOĞAN	12C	12	20	7,00	13	8	11,00					25	28	18,00	187,790	11	24	1887					148,863	15	41	4240			
12	99	GÜLSİNEM AKYÜZ	12C	19	11	16,25	8	18	3,50				1	4	0,00	28	33	19,75	178,740	12	29	2067					199,508	4	8	2597	
13	672	SUDEM YILDIZ	12C	14	20	9,00	13	27	6,25					27	47	15,25	171,288	13	36	2230					163,013	12	29	3864			
14	435	KADRİYE DAKES	12C	13	25	6,75	13	23	7,25					26	48	14,00	167,820	14	37	2293					148,448	16	42	4251			
15	489	NAZLI METE	12C	14	9	11,75	5	7	3,25					19	16	15,00	163,814	15	40	2370					176,841	6	14	3415			
16	228	ÖZNUR KORKMAZ	12C	16	19	11,25	8	14	4,50					24	33	15,75	162,913	16	41	2386					164,343	11	28	3830			
17	366	ZEYNEP HARMAN	12C	14	24	8,00	12	28	5,00					26	52	13,00	162,190	17	42	2404					158,765	13	32	3968			
18	649	BÜŞRADEMİR	12C	12	17	7,75	9	17	4,75					21	34	12,50	158,833	18	44	2477					155,370	14	36	4047			
19	0	YUVA ADLİM	12C	9	26	2,50	11	27	4,25					20	53	6,75	144,540	19	48	2762					136,018	19	45	4482			
20	466	SALIHA ERVA SEL	12C	6	16	2,00	7	21	1,75					13	37	3,75	121,470	20	49	3039					119,420	20	49	4665			
21	411	SARA İPEK	12C	4	24	-2,00	5	9	2,75					9	33	0,75	120,660	21	50	3043											
22	0	MİNUURA ASKAROVA	12C	2	13	-1,25	3	11	0,25				1	0	1,00	6	24	0,00					121,808	2	8	3496					

TESTLERİ NET ORTALAMALARINA GÖRE KIYASLAMA

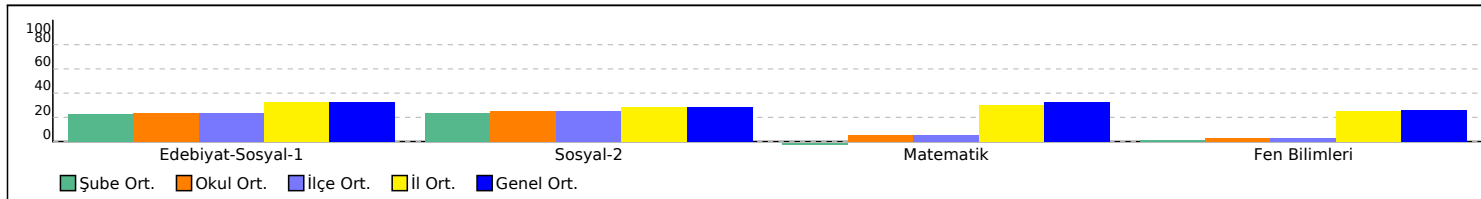

PUAN ORT. GÖRE KIYAS

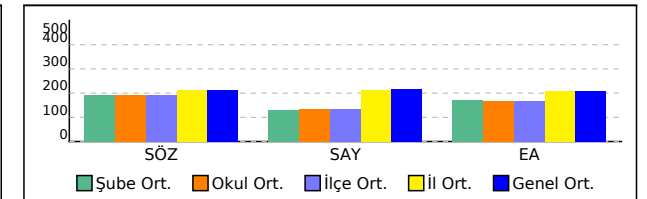

11B SINIFI SAYISAL TEST BAZLI NET LİSTESİ (SAY sıralı)

İL		İLÇE		OKUL									SINAV ADI										KATILIMLAR										
																							Okul	İlçe	İl	Genel							
BURSA		İNEGÖL		İnegöl Kız Anadolu İmam Hatip Lisesi									AYT 1. KURUMSAL DENEME										55	55	4255	4866							
Sıra	Ö.No	İsim	Sınıf	Edebiyat-Sosyal-1			Sosyal-2			Matematik			Fen Bilimleri			Toplam			SÖZ				SAY				EA						
				D	Y	N	D	Y	N	D	Y	N	D	Y	N	D	Y	N	Puan	Sn	Okul	Genel	Puan	Sn	Okul	Genel	Puan	Sn	Okul	Genel			
Genel Ortalama				15,8	11,0	13,08	13,5	8,4	11,43	14,1	4,9	12,90	13,0	10,4	10,41	56,5	34,6	47,82	211,130					218,440					208,910				
Okul Ortalaması				12,7	13,4	9,36	12,6	10,4	9,97	3,0	3,6	2,09	2,2	4,6	1,05	30,5	32,1	22,47	191,640					132,600					168,550				
SINIF: 11B																																	
1	590	BÜŞRA KORKMAZ	11B	23	10	20,50				10	4	9,00				33	14	29,50	173,669	10	33	2171	135,198	1	5	3084	240,809	1	1	1121			
2	347	GAMZE ÖZGENÇ	11B	23	12	20,00				6	3	5,25				29	15	25,25	172,129	11	35	2212	127,436	2	6	3333	230,294	2	3	1439			
3	765	FERAHAZ MAMEDOVA	11B	14	10	11,50	12	3	11,25	2	14	-1,50	4	6	2,50	32	33	23,75	205,124	3	16	1483	126,563	3	7	3364	172,379	7	19	3554			
4	459	SARA ULAŞ	11B	18	14	14,50	10	6	8,50	2	2	1,50				30	22	24,50	199,899	5	21	1607	119,673	4	11	3565	194,129	5	9	2787			
5	242	AHSENNUR DEMİR	11B	12	15	8,25	9	13	5,75	6	5	4,75	0	6	-1,50	27	39	17,25	166,184	13	39	2332	118,541	5	12	3589	168,956	9	26	3685			
6	548	ZEYNEP ÇELİK	11B	10	5	8,75	14	8	12,00	1	2	0,50				25	15	21,25	200,599	4	19	1592	117,603	6	13	3609	162,511	10	30	3878			
7	523	MELİKE ERGİN	11B	21	9	18,75	20	4	19,00	1	3	0,25				42	16	38,00	268,219	1	3	545					213,281	4	6	2002			
8	879	ELİF YEŞİLBAŞ	11B	8	7	6,25	11	4	10,00	1	3	0,25				20	14	16,50	182,379	7	27	1999					149,156	13	39	4233			
9	561	NAZLICAN PAMUK	11B	12	15	8,25	10	7	8,25	1	5	-0,25				23	27	16,25	179,334	8	28	2057					158,356	12	33	3978			
10	5930	RÜMEYSA ŞİMŞEK	11B	10	7	8,25	9	7	7,25	1	3	0,25				20	17	15,75	174,074	9	32	2162					159,416	11	31	3955			
11	714	SÜMEYYE SABÜR	11B	13	10	10,50	5	2	4,50	1	3	0,25				19	15	15,25	166,539	12	38	2321					170,959	8	22	3618			

TESTLERİ NET ORTALAMALARINA GÖRE KIYASLAMA

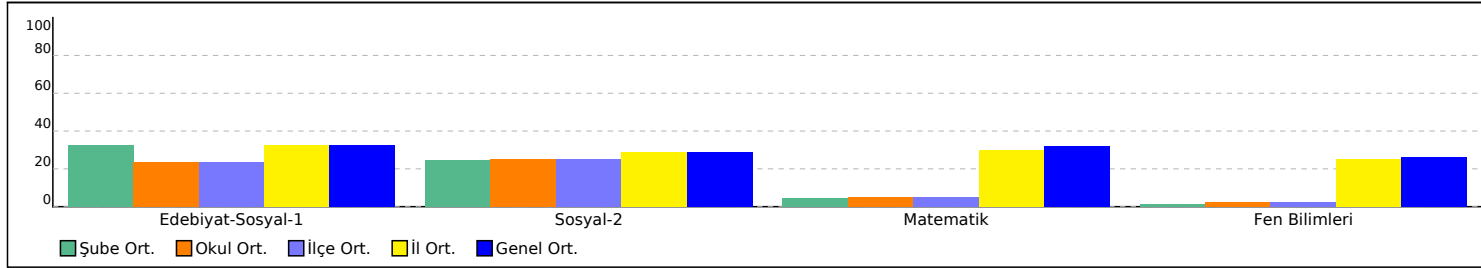

PUAN ORT. GÖRE KIYAS

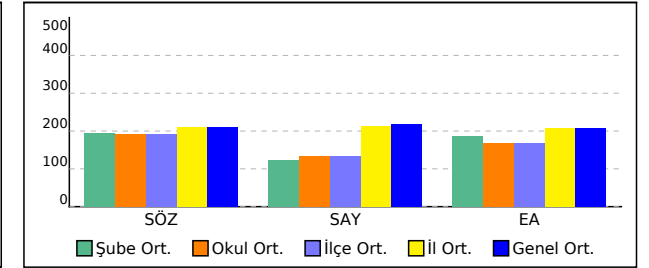

12 SINIFI SAYISAL TEST BAZLI NET LİSTESİ (SAY sıralı)

İL		İLÇE		OKUL									SINAV ADI										KATILIMLAR										
																							Okul	İlçe	İl	Genel							
BURSA		İNEGÖL		İnegöl Kız Anadolu İmam Hatip Lisesi									AYT 1. KURUMSAL DENEME										55	55	4255	4866							
Sıra	Ö.No	İsim	Sınıf	Edebiyat-Sosyal-1			Sosyal-2			Matematik			Fen Bilimleri			Toplam			SÖZ				SAY				EA						
				D	Y	N	D	Y	N	D	Y	N	D	Y	N	D	Y	N	Puan	Sn	Okul	Genel	Puan	Sn	Okul	Genel	Puan	Sn	Okul	Genel			
Genel Ortalama				15,8	11,0	13,08	13,5	8,4	11,43	14,1	4,9	12,90	13,0	10,4	10,41	56,5	34,6	47,82	211,130					218,440					208,910				
Okul Ortalaması				12,7	13,4	9,36	12,6	10,4	9,97	3,0	3,6	2,09	2,2	4,6	1,05	30,5	32,1	22,47	191,640					132,600					168,550				
SINIF: 12																																	
1	0	ELİF ARSLAN	12	14	14	10,50	22	9	19,75	2	0	2,00				38	23	32,25	246,754	1	6	803	120,708	1	10	3535	174,669	1	16	3494			

TESTLERİ NET ORTALAMALARINA GÖRE KIYASLAMA

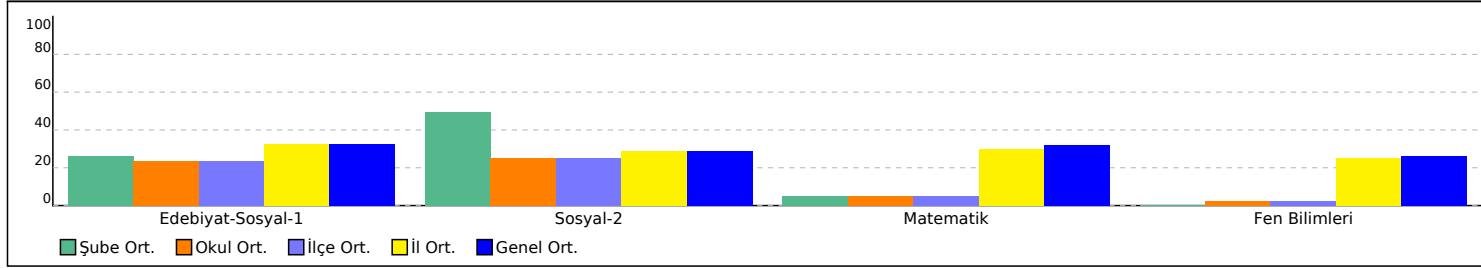

PUAN ORT. GÖRE KIYAS

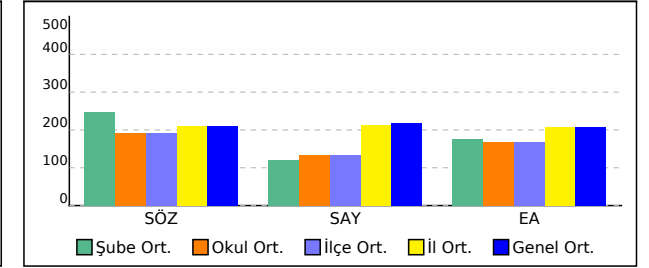

12A SINIFI SAYISAL TEST BAZLI NET LİSTESİ (SAY sıralı)

İL		İLÇE		OKUL									SINAV ADI									KATILIMLAR											
																						Okul	İlçe	İl	Genel								
BURSA		İNEGÖL		İnegöl Kız Anadolu İmam Hatip Lisesi									AYT 1. KURUMSAL DENEME									55	55	4255	4866								
Sıra	Ö.No	İsim	Sınıf	Edebiyat-Sosyal-1			Sosyal-2			Matematik			Fen Bilimleri			Toplam			SÖZ				SAY				EA						
				D	Y	N	D	Y	N	D	Y	N	D	Y	N	D	Y	N	Puan	Sn	Okul	Genel	Puan	Sn	Okul	Genel	Puan	Sn	Okul	Genel			
Genel Ortalama				15,8	11,0	13,08	13,5	8,4	11,43	14,1	4,9	12,90	13,0	10,4	10,41	56,5	34,6	47,82	211,130					218,440					208,910				
Okul Ortalaması				12,7	13,4	9,36	12,6	10,4	9,97	3,0	3,6	2,09	2,2	4,6	1,05	30,5	32,1	22,47	191,640					132,600					168,550				
SINIF: 12A																																	
1	147	FATMA NUR AYGÜN	12A	9	5	7,75	4	1	3,75	8	5	6,75	9	14	5,50	30	25	23,75	155,755	3	46	2537	162,040	1	1	2487	173,385	2	18	3526			
2	187	MERVE EŞ	12A	4	3	3,25	10	2	9,50	7	3	6,25	6	9	3,75	27	17	22,75	176,203	1	31	2125	158,420	2	2	2542	155,990	3	35	4031			
3	631	RABİA ASİLTÜRK	12A	11	8	9,00	5	5	3,75	6	4	5,00	5	3	4,25	27	20	22,00	159,665	2	43	2453	151,923	3	3	2660	176,145	1	15	3442			

TESTLERİ NET ORTALAMALARINA GÖRE KIYASLAMA

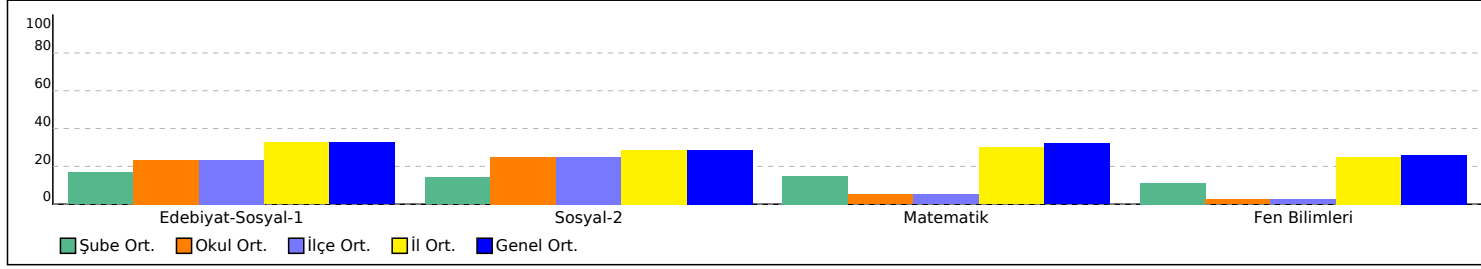

PUAN ORT. GÖRE KIYAS

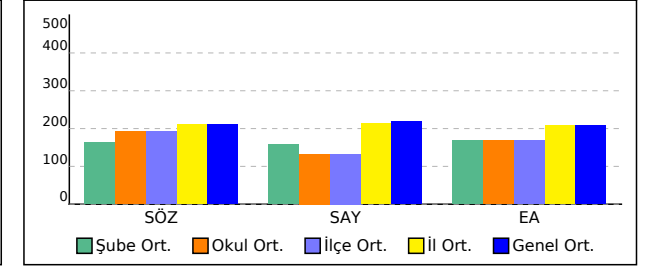

12B SINIFI SAYISAL TEST BAZLI NET LİSTESİ (SAY sıralı)

İL		İLÇE		OKUL									SINAV ADI										KATILIMLAR										
																							Okul	İlçe	İl	Genel							
BURSA		İNEGÖL		İnegöl Kız Anadolu İmam Hatip Lisesi									AYT 1. KURUMSAL DENEME										55	55	4255	4866							
Sıra	Ö.No	İsim	Sınıf	Edebiyat-Sosyal-1			Sosyal-2			Matematik			Fen Bilimleri			Toplam			SÖZ				SAY				EA						
				D	Y	N	D	Y	N	D	Y	N	D	Y	N	D	Y	N	Puan	Sn	Okul	Genel	Puan	Sn	Okul	Genel	Puan	Sn	Okul	Genel			
Genel Ortalama				15,8	11,0	13,08	13,5	8,4	11,43	14,1	4,9	12,90	13,0	10,4	10,41	56,5	34,6	47,82	211,130					218,440					208,910				
Okul Ortalaması				12,7	13,4	9,36	12,6	10,4	9,97	3,0	3,6	2,09	2,2	4,6	1,05	30,5	32,1	22,47	191,640					132,600					168,550				

SINIF: 12B

1	676	ZEYNEP VURANER	12B	13	15	9,25	20	11	17,25				1	4	0,00	34	30	26,50	232,735	2	8	1014					168,995	4	25	3684
2	470	BETÜL ŞENER	12B	15	22	9,50	18	17	13,75	1	5	-0,25	2	9	-0,25	36	53	22,75	211,920	4	13	1364					164,428	5	27	3828
3	657	ŞEYDA ERKUL	12B	7	14	3,50	9	11	6,25				0	2	-0,50	16	27	9,25	154,055	12	47	2587					134,308	10	46	4503
4	197	BAHAR YILDIRIM	12B	10	10	7,50	10	8	8,00				0	1	-0,25	20	19	15,25	172,143	10	34	2211					149,073	9	40	4236
5	685	EBRAR ALPSOY	12B	8	14	4,50	13	9	10,75				0	2	-0,50	21	25	14,75	176,935	9	30	2112					132,955	11	47	4526

TESTLERİ NET ORTALAMALARINA GÖRE KIYASLAMA

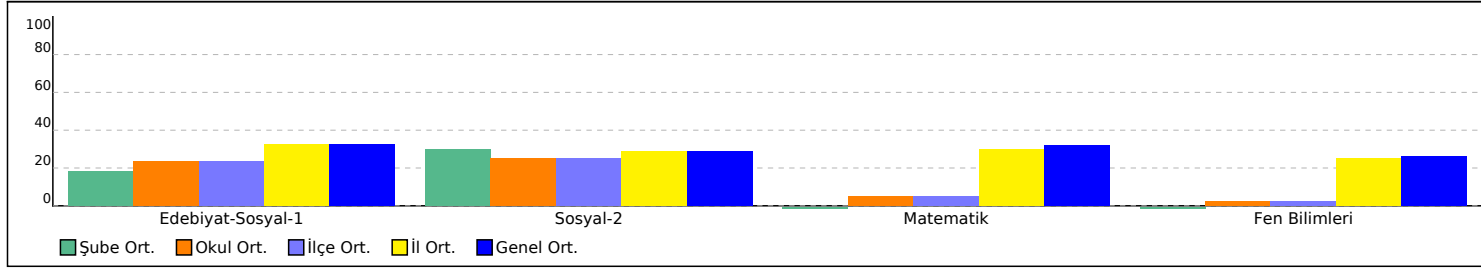

PUAN ORT. GÖRE KIYAS

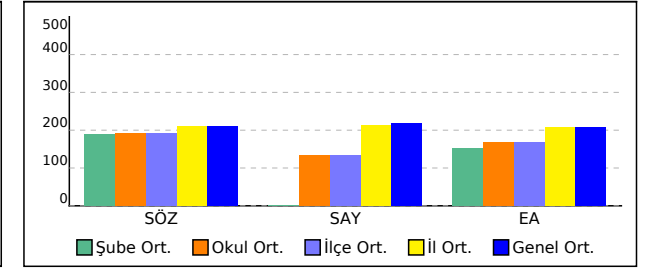

12C SINIFI SAYISAL TEST BAZLI NET LİSTESİ (SAY sıralı)

İL		İLÇE		OKUL									SINAV ADI										KATILIMLAR										
																							Okul	İlçe	İl	Genel							
BURSA		İNEGÖL		İnegöl Kız Anadolu İmam Hatip Lisesi									AYT 1. KURUMSAL DENEME										55	55	4255	4866							
Sıra	Ö.No	İsim	Sınıf	Edebiyat-Sosyal-1			Sosyal-2			Matematik			Fen Bilimleri			Toplam			SÖZ				SAY				EA						
				D	Y	N	D	Y	N	D	Y	N	D	Y	N	D	Y	N	Puan	Sn	Okul	Genel	Puan	Sn	Okul	Genel	Puan	Sn	Okul	Genel			
Genel Ortalama				15,8	11,0	13,08	13,5	8,4	11,43	14,1	4,9	12,90	13,0	10,4	10,41	56,5	34,6	47,82	211,130					218,440					208,910				
Okul Ortalaması				12,7	13,4	9,36	12,6	10,4	9,97	3,0	3,6	2,09	2,2	4,6	1,05	30,5	32,1	22,47	191,640					132,600					168,550				
SINIF: 12C																																	
1	176	RABİA YILMAZ	12C	22	14	18,50	21	4	20,00	1	0	1,00				44	18	39,50	287,085	2	2	374	142,100	1	4	2881	237,663	1	2	1223			
2	628	BÜŞRA ÇAKIR	12C	14	14	10,50	18	11	15,25				2	4	1,00	34	29	26,75	223,084	5	11	1170	121,808	2	8	3496	170,429	9	23	3637			
3	0	MİNÜURA ASKAROVA	12C	2	13	-1,25	3	11	0,25				1	0	1,00	6	24	0,00					121,808	2	8	3496							
4	133	ELİFNUR KANIK	12C	22	18	17,50	16	20	11,00	0	2	-0,50	0	1	-0,25	38	41	27,75	221,938	6	12	1188				204,688	3	7	2361				
5	368	MERYEM SUBAŞI	12C	12	26	5,50	18	10	15,50	0	3	-0,75				30	39	20,25	210,215	7	14	1393				145,233	18	44	4319				
6	99	GÜLSİNEM AKYÜZ	12C	19	11	16,25	8	18	3,50				1	4	0,00	28	33	19,75	178,740	12	29	2067				199,508	4	8	2597				

TESTLERİ NET ORTALAMALARINA GÖRE KIYASLAMA

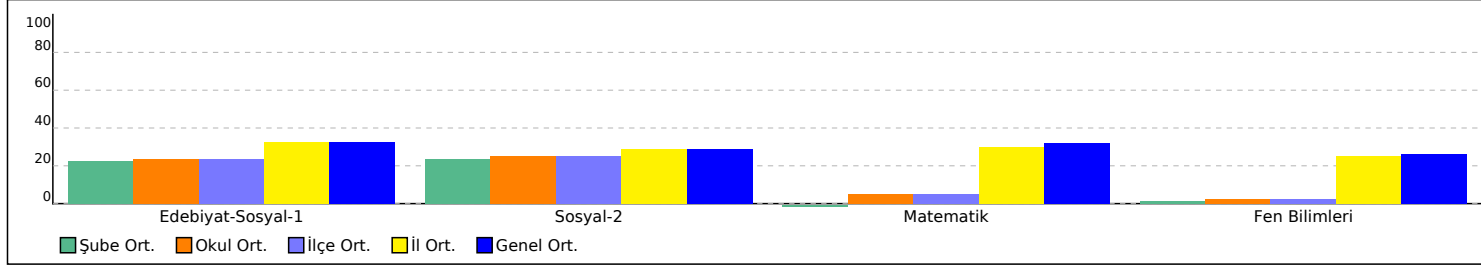

PUAN ORT. GÖRE KIYAS

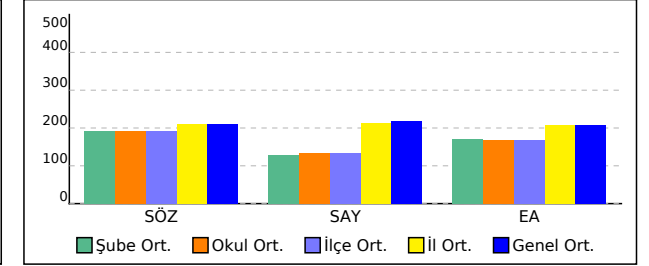

SINAV SONUÇ BELGESİ

AYT 1. KURUMSAL DENEME

BURSA / İNEGÖL / İnegöl Kız Anadolu İmam Hatip Lisesi

Öğrenci	Numara	Sınıf
EMİNE KOCAAĞA	161	

Puan Türü	Puan	Genel Ort.	Dereceler				
			Snf	Kurum	İlçe	İl	Genel

Netler çok düşük olduğu için herhangi bir puan hesaplanmamıştır.

Katılımlar: 1 55 55 4255 4866

Öğrenci No ile eşleşen TYT bilgileriniz kullanılmıştır.

Ders	Soru	Doğru	Yanlış	Net	Başarı %	Sınıf Ort.	Kurum Ort.	Genel Ort.
<i>TYT Türkçe</i>	40	10	14	6,50	16			
<i>TYT Sosyal</i>	20	7	4	6,00	30			
<i>TYT Matematik</i>	40	5	6	3,50	9			
<i>TYT Fen</i>	20	2	4	1,00	5			
Toplam:	280	24	28	17,00	6	17,00	38,06	76,65
Soru No								

SINAV SONUÇ BELGESİ							
BURSA / İNEGÖL / İnegöl Kız Anadolu İmam Hatip Lisesi							
Öğrenci				Numara		Sınıf	
SEVDA KETHÜDA				897		B	
Puan Türü	Puan	Genel Ort.	Dereceler				
			Snf	Kurum	İlçe	İl	Genel
EA	▼ 116,273	208,910	1	50	50	4081	4681
	Puanı Hesaplanan:		51	51	4163	4763	
Katılımlar:			1	55	55	4255	4866

Öğrenci No ile eşleşen TYT bilgileriniz kullanılmıştır.

Ders	Soru	Doğru	Yanlış	Net	Başarı %	Sınıf Ort.	Kurum Ort.	Genel Ort.
<i>TYT Türkçe</i>	40	0	0	0,00	0			
<i>TYT Sosyal</i>	20	0	0	0,00	0			
<i>TYT Matematik</i>	40	0	0	0,00	0			
<i>TYT Fen</i>	20	0	0	0,00	0			
Edebiyat	24	3	8	1,00	4	1,00	5,63	7,93
Tarih-1	10	1	2	0,50	5	0,50	1,98	3,04
Coğrafya-1	6	2	1	1,75	29	1,75	1,75	2,11
Edebiyat-Sosyal-1	40	6	11	3,25	8	3,25	9,36	13,08
Tarih-2	11	0	0	0,00	0	0,00	2,60	2,86
Coğrafya-2	11	0	0	0,00	0	0,00	2,64	3,72
Felsefe	6	0	0	0,00	0	0,00	0,76	0,73
Felsefe Grubu	6	0	0	0,00	0	0,00	0,97	1,21
Din Kül. ve Ahl. Bil.	6	4	0	4,00	67	4,00	3,00	2,90
Felsefe (Seçmeli)	6	0	0	0,00	0	0,00	0,02	0,01
Sosyal-2	40	4	0	4,00	10	4,00	9,97	11,43
Toplam:	280	10	11	7,25	3	7,25	38,06	76,65
Soru No	1234567890123456789012345678901234567890							
Edebiyat-Sosyal-1	d dDacA b e e Cac C a CCb							
Cevap Anahtarı	B CCBDBAADDDBEEABEACCAEACBBDACBAEBDACCED							
Sosyal-2	CEBC							
Cevap Anahtarı	B DCCBAEEABDBCBEABDCEDEBEAACADCCDCCBAACEBCBCDCAB							

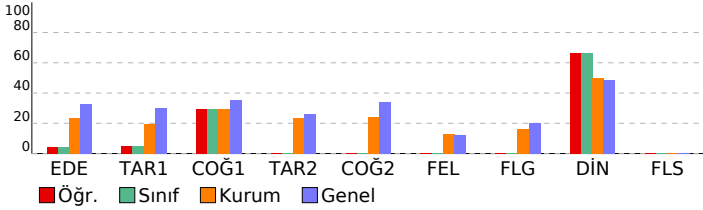

AYT 1. KURUMSAL DENEME			
DERSLERE GÖRE BAŞARI ANALİZİ			
	S	D	Y B%
Edebiyat-Sosyal-1	40	6	11 15
Edebiyat	24	3	8 13
Metnin ana düşüncesi ve yardımcı düşüncelerini belirler.	2	0	2 0
Şiirdeki mazmun, imge ve edebi sanatları belirleyerek bunların anlama katkısını değerlendirir.	5	0	1 0
Sözcüklerin çok anlamlılık özelliğini bilir ve sözcüklerin anlam özelliklerini yorumlar.	2	1	1 50
Söz gruplarının kullanılma biçimlerini ve bunların anlamlarını yorumlar.	1	0	1 0
Cümleden kesin olarak çıkarılabilecek, çıkarılamayacak yargıları belirler.	1	1	0 100
Şiirde ahenk sağlayan özellikleri/unsurları belirler.	1	0	0 0
Şiirin nazım biçimini ve nazım türünü tespit eder.	2	0	0 0
Şiirin temasını belirler.	2	0	0 0
Sanatsal metinlerin türlerini ve bu türlerin özelliklerini bilir.	5	0	1 0
Öğretici metinlerin türlerini ve bu türlerin özelliklerini bilir.	3	1	2 33
Tarih-1	10	1	2 10
Emeviler ile birlikte İslam Devleti'nin yapısında meydana gelen değişimi analiz eder.	1	0	1 0
İlk Çağ'da yeryüzündeki belli başlı medeniyet havzalarını tanıtır.	1	0	0 0
Türklerin Asya'da tarih sahnesine çıktıkları ve yaşadıkları alanları ile başlıca kültür çevrelerini tanıtır.	1	1	0 100
I. Dünya Savaşı sürecinde Osmanlı Devleti'nin durumunu siyasi, askerî ve sosyal açılarından analiz eder.	2	0	0 0
I. Dünya Savaşı'nın sonuçlarını Osmanlı Devleti ve Batılı devletler açısından değerlendirir.	2	0	1 0
Osmanlı Beyliği'nin devletleşme sürecini Bizans'la olan ilişkileri çerçevesinde analiz eder.	2	0	0 0
Osmanlı Devleti ile Timur Devleti arasındaki mücadeleyi ve bu mücadelenin sonuçlarını değerlendirir.	1	0	0 0
Coğrafya-1	6	2	1 33
Şehirleri fonksiyonel özellikleri açısından örnekendirerek bunların küresel ve bölgesel etkilerini yorumlar.	1	0	0 0
Biyocoğrafyanın oluşumunda ve azalmasında etkili olan faktörleri sorgular.	1	0	0 0
Ülkelerin farklı dönemlerdeki nüfus politikalarını ve bunların sonuçlarını karşılaştırır.	1	1	0 100
Doğa olaylarının ekstrem durumlarını ve etkilerini değerlendirir.	1	1	0 100
Doğal kaynakları sınıflandırarak doğal kaynak- ekonomi ilişkisini açıklar.	1	1	1 0
Kültürü oluşturan unsurlardan yola çıkarak farklı kültürel bölgelerin yeryüzünde yayılış alanlarına ait analizler yapar.	1	0	0 0
Sosyal-2	46	4	0 9
Tarih-2	11	0	0 0
Osmanlı devlet idaresinin ilmiye, kalemiye ve seyfiye sınıflarının birlikteliğine dayalı yapısını analiz eder.	1	0	0 0
Büyük Selçuklu Devleti'nin yönetim ve toplum yapısını kavrar.	1	0	0 0
Bir araştırma alanı ve bilim dalı olarak tarihin konusunu, kapsamını ve diğer bilim dallarıyla ilişkisini açıklar.	1	0	0 0
İslamiyet öncesi dönemde Türklerin yaşadığı coğrafyalar ile hayat tarzları arasındaki ilişkiyi analiz eder. Asya merkezi	1	0	0 0
Rumeli'deki fetihler ile iskan ve istimalet politikalarının amaçlarını ve etkilerini analiz eder.	2	0	0 0
XVII. yüzyılda değişen siyasi rekabet içerisinde Osmanlı Devleti'nin ittifak girişimlerini açıklar. 1700-1774 yılları ara	1	0	0 0
I. Dünya Savaşı sürecinde Osmanlı Devleti'nin durumunu siyasi, askerî ve sosyal açılarından analiz eder.	3	0	0 0
Kuvayı Milliye Hareketinin oluşumunda Büyük Millet Meclisinin açılışına kadar olan süreçte meydana gelen gelişmeleri	1	0	0 0
Coğrafya-2	11	0	0 0
Doğal unsurların üretim, dağıtım ve tüketim süreçleri üzerindeki etkisini açısından değerlendirir.	1	0	0 0
Biyocoğrafyanın oluşumu ve azalmasında etkili olan faktörleri açıklar.	1	0	0 0
Türkiye'nin nüfus politikalarını gerektirenleri açısından değerlendirir.	1	0	0 0
Ülkelerin farklı dönemlerdeki nüfus politikalarını ve sonuçlarını karşılaştırır.	1	0	0 0
Türkiye'de tarım sektörünün özelliklerini açıklar.	2	0	0 0
Türkiye'nin madenleri ve enerji kaynaklarının dağılımını açıklar.	1	0	0 0
Türkiye'de uygulanan ekonomi politikalarını mekansal etkileri açısından değerlendirir.	1	0	0 0
Doğal kaynaklar ile ekonomi ilişkisini açıklar.	1	0	0 0
Madenlerin ve enerji kaynaklarının çevre üzerindeki etkilerini örneklerle açıklar.	1	0	0 0
İlk kültür merkezlerinin ortaya çıkışı, yayılışı ve dağılımlarını belirleyen faktörleri açıklar.	1	0	0 0
Felsefe	6	0	0 0
Felsefi düşüncenin özelliklerini açıklar.	1	0	0 0
Örnek felsefi metinlerden hareketle MÖ 6. yüzyıl-MS 2. yüzyıl filozoflarının felsefi görüşlerini analiz eder.	1	0	0 0
Felsefenin anlamını açıklar.	1	0	0 0
Psikoloji araştırmalarında kullanılan yöntem ve teknikleri tanıtır.	1	0	0 0
Algıyı etkileyen etkenleri açıklar.	1	0	0 0
Sosyolojik araştırmalarda kullanılan yöntemleri tanıtır.	1	0	0 0
Felsefe Grubu	6	0	0 0
Psikolojinin bir bilim dalı olma sürecini kavrar.	1	0	0 0
Sosyoloji hakkındaki bilgilerini sorgular.	1	0	0 0
Toplumu oluşturan öğelerin etkileşim içinde olduğunu fark eder.	1	0	0 0
Akıl yürütmede kullanılan temel terimleri analiz eder.	1	0	0 0
Akıl ilkelerinin önemini değerlendirir.	1	0	0 0
Akıl yürütme yöntemlerini değerlendirir.	1	0	0 0
Din Kül. ve Ahl. Bil.	6	4	0 67
İslam'da bilginin kaynaklarını açıklar.	2	1	0 50
İnsanın doğası ile din arasında ilişki kurar.	1	0	0 0
Hayatı anlamlandırmada ahiret inancının önemini fark eder.	1	1	0 100
Kur'an'ı Kerim'de geçen bazı kavramları yorumlar.	1	1	0 100
İslam'da ibadetlerin yapılış amacını ve önemini fark eder.	1	1	0 100
Felsefe (Seçmeli)	6	0	0 0
Felsefi düşüncenin özelliklerini açıklar.	1	0	0 0
2. MÖ 6. yüzyıl-MS 2. yüzyıl felsefesinin karakteristik özelliklerini açıklar.	1	0	0 0
Toplumsal kurum, statü ve rol kavramları arasında ilişki kurar.	1	0	0 0
Sosyal psikoloji ile sosyoloji arasındaki farkı ayırır.	1	0	0 0
Akıl yürütmede kullanılan temel terimleri analiz eder.	1	0	0 0
Sosyolojik araştırmalarda kullanılan yöntemleri tanıtır.	1	0	0 0

SINAV SONUÇ BELGESİ							
BURSA / İNEGÖL / İnegöl Kız Anadolu İmam Hatip Lisesi							
Öğrenci			Numara	Sınıf			
AHSENNUR DEMİR			242	11B			
Puan Türü	Puan	Genel Ort.	Dereceler				
			Snf	Kurum	İlçe	İl	Genel
SÖZ	▼ 166,184	211,130	13	39	39	2172	2332
Puanı Hesaplanan:			51	51	2917	3126	
SAY	▼ 118,541	218,440	5	12	12	3025	3589
Puanı Hesaplanan:			13	13	3239	3805	
EA	▼ 168,956	208,910	9	26	26	3168	3685
Puanı Hesaplanan:			51	51	4163	4763	
Katılımlar:			13	55	55	4255	4866

Eşleşen TYT bilginiz bulunamadığı için okulunuzun ortalaması TYT bilginiz olarak kullanılmıştır.

Ders	Soru	Doğru	Yanlış	Net	Başarı %	Sınıf Ort.	Kurum Ort.	Genel Ort.
TYT Türkçe	40	14	18	9,56	24			
TYT Sosyal	20	9	6	7,41	37			
TYT Matematik	40	3	6	1,17	3			
TYT Fen	20	2	5	1,03	5			
Edebiyat	24	6	8	4,00	17	▼ 7,92	▼ 5,63	▼ 7,93
Tarih-1	10	4	4	3,00	30	▲ 2,42	▲ 1,98	▼ 3,04
Coğrafya-1	6	2	3	1,25	21	▼ 2,60	▼ 1,75	▼ 2,11
Edebiyat-Sosyal-1	40	12	15	8,25	21	▼ 12,94	▼ 9,36	▼ 13,08
Tarih-2	11	3	5	1,75	16	▼ 2,64	▼ 2,60	▼ 2,86
Coğrafya-2	11	4	5	2,75	25	▲ 2,57	▲ 2,64	▼ 3,72
Felsefe	6	0	1	-0,25	-4	▼ 0,70	▼ 0,76	▼ 0,73
Felsefe Grubu	6	0	1	-0,25	-4	▼ 0,77	▼ 0,97	▼ 1,21
Din Kül. ve Ahl. Bil.	6	2	1	1,75	29	▼ 3,23	▼ 3,00	▼ 2,90
Felsefe (Seçmeli)	6	0	0	0,00	0	▲ 0,00	▼ 0,02	▼ 0,01
Sosyal-2	40	9	13	5,75	14	▼ 9,91	▼ 9,97	▼ 11,43
Matematik-2	40	6	5	4,75	12	▲ 1,84	▲ 2,09	▼ 12,90
Fizik	14	0	4	-1,00	-7	▼ -0,12	▼ -0,20	▼ 2,77
Kimya	13	0	1	-0,25	-2	▲ -0,50	▼ 0,00	▼ 3,30
Biyoloji	13	0	1	-0,25	-2	▼ 1,12	▼ 1,25	▼ 4,35
Fen Bilimleri	40	0	6	-1,50	-4	▼ 0,50	▼ 1,05	▼ 10,41
Toplam:	280	55	74	36,42	13	▼ 42,13	▼ 38,06	▼ 76,65

Soru No	1234567890123456789012345678901234567890
Edebiyat-Sosyal-1	C dDdAda dBd AEb d Dab aeEBDebCCb
Cevap Anahtarı	B CCBDBAADDDBEEABEACCAEAECBBDACACBAEBDACCED
Sosyal-2	cC dA cAea eBc BeC Dac e e EBa
Cevap Anahtarı	B DCCBAEEABDDBCEABDCEDEBEAACADCCDCBACAACEBCBCDCAB
Matematik	a C b BD d b B cD E
Cevap Anahtarı	B CDCBBACDDEBDEDCBCCCEBEBCEBDECADACCCEEE
Fen Bilimleri	acad e a
Cevap Anahtarı	B CACBCDBBAAABAAAADBDDBADABDDEBDBDECCACBD

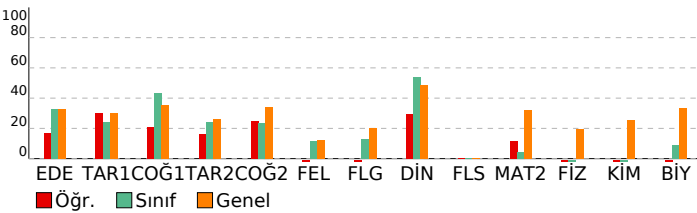

AYT 1. KURUMSAL DENEME			
DERSLERE GÖRE BAŞARI ANALİZİ			
	S	D	Y B%
Edebiyat-Sosyal-1	40	12	15 30
Edebiyat	24	6	8 25
Metnin ana düşüncesi ve yardımcı düşüncelerini belirler.	2	1	1 50
Şiirdeki mazmun, imge ve edebî sanatları belirleyerek bunların anlama katkısını değerlendirir.	5	1	0 20
Sözcüklerin çok anlamlılık özelliğini bilir ve sözcüklerin anlam özelliklerini yorumlar.	2	2	0 100
Söz gruplarının kullanıldıkları metinlere kattıkları anlamları yorumlar.	1	0	1 0
Cümleden kesin olarak çıkarılabilecek, çıkarılamayacak yargıları belirler.	1	0	1 0
Şiirde ahenk sağlayan özellikleri/unsurları belirler.	1	0	1 0
Şiirin nazım biçimini ve nazım türünü tespit eder.	2	0	1 0
Şiirin temasını belirler.	2	0	2 0
Sanatsal metinlerin türlerini ve bu türlerin özelliklerini bilir.	5	1	0 20
Öğretici metinlerin türlerini ve bu türlerin özelliklerini bilir.	3	1	1 33
Tarih-1	10	4	4 40
Emeviler ile birlikte İslam Devleti'nin yapısında meydana gelen değişimi analiz eder.	1	0	0 0
İlk Çağ'da yeryüzündeki belli başlı medeniyet havzalarını tanıtır.	1	1	0 100
Türklerin Asya'da tarih sahnesine çıktıkları ve yaşadıkları alanlar ile başlıca kültür çevrelerini tanıtır.	1	0	1 0
1. Dünya Savaşı sürecinde Osmanlı Devleti'nin durumunu siyasi, askerî ve sosyal açılarından analiz eder.	2	1	1 50
1. Dünya Savaşı'nın sonuçlarını Osmanlı Devleti ve Batılı devletler açısından değerlendirir.	2	0	1 0
Osmanlı Beyliği'nin devletleşme sürecini Bizans'la olan ilişkileri çerçevesinde analiz eder.	2	1	1 50
Osmanlı Devleti ile Timur Devleti arasındaki mücadeleyi ve bu mücadelenin sonuçlarını değerlendirir.	1	1	0 100
Coğrafya-1	6	2	3 33
Şehirleri fonksiyonel özellikleri açısından örnekendirerek bunların küresel ve bölgesel etkilerini yorumlar.	1	0	1 0
Biyocoğrafyanın oluşumunda ve azalmasında etkili olan faktörleri sorgular.	1	0	1 0
Ülkelerin farklı dönemlerine ait nüfus politikalarını ve bunların sonuçlarını karşılaştırır.	1	1	0 100
Doğa olaylarının ekstrem durumlarını ve etkilerini değerlendirir.	1	1	0 100
Doğal kaynakları sınıflandırarak doğal kaynak- ekonomi ilişkisini açıklar.	1	0	1 0
Kültürü oluşturan unsurlardan yola çıkarak farklı kültürel bölgelerin yeryüzünde yayılış alanlarına ait analizler yapar.	1	0	0 0
Sosyal-2	46	9	13 20
Tarih-2	11	3	5 27
Osmanlı devlet idaresinin ilmiye, kalemiye ve seyyife sınıflarının biriktirilmesine dayalı yapısını analiz eder.	1	0	1 0
Büyük Selçuklu Devleti'nin yönetim ve toplum yapısını kavrar.	1	1	0 100
Bir araştırma alanı ve bilim dalı olarak tarihin konusunu, kapsamını ve diğer bilim dallarıyla ilişkisini açıklar.	1	0	0 0
İslamiyet öncesi dönemde Türklerin yaşadığı coğrafyalar ile hayat tarzları arasındaki ilişkiyi analiz eder. Asya merkezi	1	0	1 0
Rumeli'deki fetihler ile İskan ve istisamet politikalarının amaçlarını ve etkilerini analiz eder.	2	1	0 50
XVII. Yüzyıldaki değişen siyasi rekabet içerisinde Osmanlı Devleti'nin ittifak girişimlerini açıklar. 1700-1774 yılları ara	1	0	1 0
1. Dünya Savaşı sürecinde Osmanlı Devleti'nin durumunu siyasi, askerî ve sosyal açılarından analiz eder.	3	1	1 33
Kuvayı Milliye Hareketinin oluşumunda Büyük Millet Meclisinin açılışına kadar olan süreçte meydana gelen gelişmel	1	0	1 0
Coğrafya-2	11	4	5 36
Doğal unsurların üretim, dağıtım ve tüketim süreçleri üzerindeki etkisi açısından değerlendirir.	1	0	1 0
Biyocoğrafyanın oluşumu ve azalmasında etkili olan faktörleri açıklar.	1	1	0 100
Türkiye'nin nüfus politikalarını gerekçeleri açısından değerlendirir.	1	0	1 0
Ülkelerin farklı dönemlerde izledikleri nüfus politikaları ve sonuçlarını karşılaştırır.	1	0	0 0
Türkiye'de tarım sektörünün özelliklerini açıklar.	2	2	0 100
Türkiye'nin madenleri ve enerji kaynaklarının dağılımını açıklar.	1	0	1 0
Türkiye'de uygulanan ekonomi politikalarını mekansal etkileri açısından değerlendirir.	1	0	0 0
Doğal kaynaklar ile ekonomi ilişkisini açıklar.	1	1	0 100
Madenlerin ve enerji kaynaklarının çevre üzerindeki etkilerini örneklerle açıklar.	1	0	1 0
İlk kültür merkezlerinin ortaya çıkışı, yayılışı ve dağılımlarını belirleyen faktörleri açıklar.	1	0	1 0
Felsefe	6	0	1 0
Felsefi düşüncenin özelliklerini açıklar.	1	0	0 0
Örnek felsefi metinlerden hareketle MÖ 6. yüzyıl-MS 2. yüzyıl filozoflarının felsefi görüşlerini analiz eder.	1	0	0 0
Felsefenin anlamını açıklar.	1	0	0 0
Psikoloji araştırmalarında uygulanan yöntem ve teknikleri tanıtır.	1	0	0 0
Algıyı etkileyen etkenleri açıklar.	1	0	0 0
Sosyolojik araştırmalarda kullanılan yöntemleri tanıtır.	1	0	1 0
Felsefe Grubu	6	0	1 0
Psikolojinin bir bilim dalı olma sürecini kavrar.	1	0	0 0
Sosyoloji hakkındaki bilgilerini sorgular.	1	0	1 0
Toplumun oluşturan öğelerin etkileşim içinde olduğunu fark eder.	1	0	0 0
Akıl yürütmede kullanılan temel terimleri analiz eder.	1	0	0 0
Akıl ilkelere ilişkin önemini değerlendirir.	1	0	0 0
Akıl yürütme yöntemlerini değerlendirir.	1	0	0 0
Din Kül. ve Ahl. Bil.	6	2	1 33
İslam'da bilginin kaynaklarını açıklar.	2	1	0 50
İnsanın doğası ile din arasında ilişki kurar.	1	0	0 0
Hayatı anlamlandırmada ahiret inancının önemini fark eder.	1	0	0 0
Kur'an'ı Kerim'de geçen bazı kavramları yorumlar.	1	1	0 100
İslam'da ibadetlerin yapılış amacını ve önemini fark eder.	1	0	1 0
Felsefe (Seçmeli)	6	0	0 0
Felsefi düşüncenin özelliklerini açıklar.	1	0	0 0
2. MÖ 6. yüzyıl-MS 2. yüzyıl felsefesinin karakteristik özelliklerini açıklar.	1	0	0 0
Toplumsal konum, statü ve rol kavramları arasında ilişki kurar.	1	0	0 0
Sosyal psikoloji ile sosyoloji arasındaki farkı ayırt eder.	1	0	0 0
Akıl yürütmede kullanılan temel terimleri analiz eder.	1	0	0 0
Sosyolojik araştırmalarda kullanılan yöntemleri tanıtır.	1	0	0 0
Matematik	40	6	5 15
Matematik-2	40	6	5 15
Trigonometrik fonksiyonları birim çember yardımıyla açıklar.	5	2	2 40
İkinci dereceden bir bilinmeyenli denklem sistemlerinin çözüm kümesini bulur.	5	2	0 2
Sinüs, kosinüs, tanjant fonksiyonlarının ters fonksiyonlarını açıklar.	1	1	0 100
Mutlak değer içeren birinci dereceden bir bilinmeyenli denklem ve eşitsizliklerin çözüm kümelerini bulur.	1	0	0 0
Kosinüs teoremiyle ilgili problemler çözer.	1	0	0 0
Fonksiyonlarla ilgili problemler çözer.	4	1	1 25
Tam sayılarda EBOB ve EKOK ile ilgili uygulamalar yapar.	1	0	0 0
Tam sayılarda bölünebilme kurallarıyla ilgili problemler çözer.	1	0	0 0
Analitik düzlemde doğruları inceleyerek işlemler yapar.	1	0	0 0
İki kenarının uzunluğu ve bu kenarlar arasındaki açının ölçüsü verilen üçgenin alanını hesaplar.	1	0	0 0
Üçgenin alanı ile ilgili problemler çözer.	1	0	0 0
Günlük hayatta periyodik olarak tekrar eden durumları içeren problemleri çözer.	1	0	0 0
Birinci dereceden bir bilinmeyenli denklem ve eşitsizliklerin çözüm kümelerini bulur.	1	0	0 0
Üstel, logaritmik denklemlerin ve eşitsizliklerin çözüm kümelerini bulur.	2	0	0 0
Sayı kümelerini birbirleriyle ilişkilendirir.	1	0	0 0
Logaritma fonksiyonu ile üstel fonksiyonu ilişkilendirerek problemler çözer.	1	0	0 0
DeneySEL olasılık ile teorik olasılığı ilişkilendirir.	1	0	0 0
Logaritma fonksiyonunun özelliklerini kullanarak işlemler yapar.	1	0	0 0
Sınırlı sayıda tekrarlayan nesnelerin dizilişlerini (permütasyonlarını) açıklayarak problemler çözer.	1	0	0 0
Polinomlarla toplama, çıkarma, çarpma ve bölme işlemlerini yapar.	1	0	0 0
Dik üçgende Pisagor teoremini elde ederek problemler çözer.	1	1	0 100
Bileşik önmeyi örneklerle açıklar, ve, veya, ya da bağlaçları ile kurulan bileşik önmelerin özelliklerini ve De Mor	1	0	0 0
Dik dairesel silindirin hacim bağıntısını oluşturur; ilgili problemleri çözer.	1	0	0 0
Dairenin çevre ve alan bağıntılarını oluşturur.	1	0	0 0
Küre, dik dairesel silindir ve dik dairesel koninin alan ve hacim bağıntılarını oluşturarak işlemler yapar.	1	0	0 0
Çemberde kiriş özelliklerini göstererek işlemler yapar.	1	1	0 100
Özel dörtgenlerin açısı, kenar, köşegen ve alan özelliklerini açıklayarak problemler çözer.	1	0	0 0
Dörtgenin temel elemanlarını ve özelliklerini açıklayarak problemler çözer.	1	0	0 0
Fen Bilimleri	40	0	6 0

SINAV SONUÇ BELGESİ							
BURSA / İNEGÖL / İnegöl Kız Anadolu İmam Hatip Lisesi							
Öğrenci				Numara		Sınıf	
BÜŞRA KORKMAZ				590		11B	
Puan Türü	Puan	Genel Ort.	Dereceler				
			Snf	Kurum	İlçe	İl	Genel
SÖZ	▼ 173,669	211,130	10	33	33	2026	2171
Puanı Hesaplanan:			51	51	2917	3126	
SAY	▼ 135,198	218,440	1	5	5	2540	3084
Puanı Hesaplanan:			13	13	3239	3805	
EA	▲ 240,809	208,910	1	1	1	986	1121
Puanı Hesaplanan:			51	51	4163	4763	
Katılımlar:			13	55	55	4255	4866

Eşleşen TYT bilginiz bulunamadığı için okulunuzun ortalaması TYT bilginiz olarak kullanılmıştır.

Ders	Soru	Doğru	Yanlış	Net	Başarı %	Sınıf Ort.	Kurum Ort.	Genel Ort.
<i>TYT Türkçe</i>	40	14	18	9,56	24			
<i>TYT Sosyal</i>	20	9	6	7,41	37			
<i>TYT Matematik</i>	40	3	6	1,17	3			
<i>TYT Fen</i>	20	2	5	1,03	5			
Edebiyat	24	15	6	13,50	56	▲ 7,92	▲ 5,63	▲ 7,93
Tarih-1	10	4	2	3,50	35	▲ 2,42	▲ 1,98	▲ 3,04
Coğrafya-1	6	4	2	3,50	58	▲ 2,60	▲ 1,75	▲ 2,11
Edebiyat-Sosyal-1	40	23	10	20,50	51	▲ 12,94	▲ 9,36	▲ 13,08
Matematik-2	40	10	4	9,00	23	▲ 1,84	▲ 2,09	▼ 12,90
Toplam:	280	61	49	48,67	17	▲ 42,13	▲ 38,06	▼ 76,65

Soru No	1234567890123456789012345678901234567890
Edebiyat-Sosyal-1	ABDACBaEaEa e EEA CABCaCB bD B CCABcC
Cevap Anahtarı	A ABDACBCBEAEDEBDAEEACCBCDCBEBEDABCCCAEDC
Matematik	C Db dBDE cCa C E A E
Cevap Anahtarı	A DCCBCBDDACBDEEDCCBCECBCEBDBDAECADEECCEE

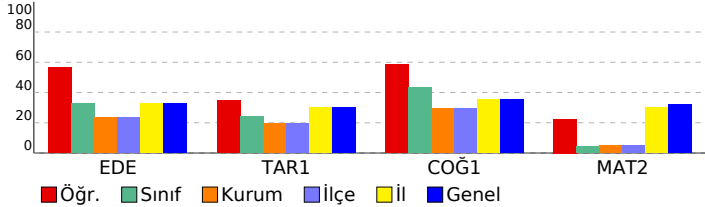

AYT 1. KURUMSAL DENEME				
DERSLERE GÖRE BAŞARI ANALİZİ				
	S	D	Y B%	
Edebiyat-Sosyal-1	40	23	10	58
Edebiyat	24	15	6	63
Sözcüklerin çok anlamlılık özelliğini bilir ve sözcüklerin anlam özelliklerini yorumlar.	2	2	0	100
Söz gruplarının kullanıldıkları metinlere kattıkları anlamları yorumlar.	1	1	0	100
Cümleden kesin olarak çıkarılabilecek, çıkarılmayacak yargıları belirler.	1	1	0	100
Metnin ana düşüncesi ve yardımcı düşüncelerini belirler.	2	2	0	100
Şiirdeki mazmun, imge ve edebî sanatları belirleyerek bunların anlama katkısını değerlendirir.	5	0	4	0
Şiirin temasını belirler.	2	1	0	50
Şiirin nazım biçimini ve nazım türünü tespit eder.	2	1	1	50
Şiirde ahengi sağlayan özellikleri/unsurları belirler.	1	0	1	0
Sanatsal metinlerin türlerini ve bu türlerin özelliklerini bilir.	5	4	0	80
Öğretici metinlerin türlerini ve bu türlerin özelliklerini bilir.	3	3	0	100
Tarih-1	10	4	2	40
İlk Çağ'da yeryüzündeki belli başlı medeniyet havzalarını tanıtır.	1	0	1	0
Türklerin Asya'da tarih sahnesine çıktıkları ve yaşadıkları alanları ile başlıca kültür çevrelerini tanıtır.	1	1	0	100
Osmanlı Devleti'nin kuruluşunda meydana gelen değişimi analiz eder.	1	1	0	100
Osmanlı Devleti'nin devletleşme sürecini Bizans'la olan ilişkileri çerçevesinde analiz eder.	2	0	0	0
Osmanlı Devleti ile Timur Devleti arasındaki mücadeleyi ve bu mücadelenin sonuçlarını değerlendirir.	1	0	1	0
I. Dünya Savaşı sürecinde Osmanlı Devleti'nin durumunu siyasi, askerî ve sosyal açılarından analiz eder.	2	1	0	50
I. Dünya Savaşı'nın sonuçlarını Osmanlı Devleti ve Batılı devletler açısından değerlendirir.	2	1	0	50
Coğrafya-1	6	4	2	67
Biyocoğrafyanın oluşumunda ve azalmasında etkili olan faktörleri sorgular.	1	1	0	100
Ülkelerin farklı dönemlerine ait nüfus politikalarını ve bunların sonuçlarını karşılaştırır.	1	1	0	100
Şehirleri fonksiyonel özellikleri açısından örneklenerek bunların küresel ve bölgesel etkilerini yorumlar.	1	1	0	100
Doğal kaynakları sınıflandırarak doğal kaynak- ekonomi ilişkisini açıklar.	1	0	1	0
Kültürü oluşturan unsurlardan yola çıkarak farklı kültürel bölgelerin yeryüzünde yayılış alanlarına ait analizler yapar.	1	0	1	0
Doğa olaylarının ekstrem durumlarını ve etkilerini değerlendirir.	1	1	0	100
Matematik	40	10	4	25
Matematik-2	40	10	4	25
İkinci dereceden bir bilinmeyenli denklem sisteminin çözüm kümesini bulur.	5	2	0	40
Sinüs, kosinüs, tanjant fonksiyonlarının ters fonksiyonlarını açıklar.	1	0	0	0
Trigonometrik fonksiyonları birim çember yardımıyla açıklar.	5	3	1	60
Kosinüs teoremiyle ilgili problemler çözer.	1	0	0	0
Mutlak değer içeren birinci dereceden bir bilinmeyenli denklem ve eşitsizliklerin çözüm kümelerini bulur.	1	0	0	0
Tam sayılarda EBOB ve EKOK ile ilgili uygulamalar yapar.	1	1	0	100
Tam sayılarda bölünebilme kurallarıyla ilgili problemler çözer.	1	0	1	0
Fonksiyonlarla ilgili problemler çözer.	4	0	0	0
İki kenarının uzunluğu ve bu kenarlar arasındaki açının ölçüsü verilen üçgenin alanını hesaplar.	1	1	0	100
Analitik düzlemde doğruları inceleyerek işlemler yapar.	1	0	0	0
Üçgenin alanı ile ilgili problemler çözer.	1	0	0	0
Birinci dereceden bir bilinmeyenli denklem ve eşitsizliklerin çözüm kümelerini bulur.	1	0	0	0
Günlük hayatta periyodik olarak tekrar eden durumları içeren problemleri çözer.	1	0	1	0
Sayı kümelerini birbirleriyle ilişkilendirir.	1	0	1	0
Üstel, logaritmik denklemlerin ve eşitsizliklerin çözüm kümelerini bulur.	2	0	0	0
Logaritma fonksiyonu ile üstel fonksiyonu ilişkilendirerek problemler çözer.	1	0	0	0
Deneysel olasılık ile teorik olasılığı ilişkilendirir.	1	0	0	0
Logaritma fonksiyonunun özelliklerini kullanarak işlemler yapar.	1	0	0	0
Sınırlı sayıda tekrarlayan nesnelerin dizilişlerini (permütasyonlarını) açıklayarak problemler çözer.	1	1	0	100
Polinomlarla toplama, çıkarma, çarpma ve bölme işlemlerini yapar.	1	0	0	0
Bileşik önermeyi örneklerle açıklar, ve, veya, ya da bağlaçları ile kurulan bileşik önermelerin özelliklerini ve De Morgan'ın kurallarıyla işlemler yapar.	1	0	0	100
Dik üçgende Pisagor teoremini elde ederek problemler çözer.	1	0	0	0
Küre, dik dairesel silindire ve dik dairesel koninin alan ve hacim bağıntılarını oluşturarak işlemler yapar.	1	0	0	0
Çemberde kirişin özelliklerini göstererek işlemler yapar.	1	1	0	100
Dairenin çevre ve alan bağıntılarını oluşturur.	1	0	0	0
Dik dairesel silindirin hacim bağıntısını oluşturur; ilgili problemleri çözer.	1	0	0	0
Dörtgenin temel elemanlarını ve özelliklerini açıklayarak problemler çözer.	1	0	0	0
Özel dörtgenlerin açı, kenar, köşegen ve alan özelliklerini açıklayarak problemler çözer.	1	0	0	0

SINAV SONUÇ BELGESİ							
BURSA / İNEGÖL / İnegöl Kız Anadolu İmam Hatip Lisesi							
Öğrenci				Numara		Sınıf	
ELİF YEŞİLBAŞ				879		11B	
Puan Türü	Puan	Genel Ort.	Dereceler				
			Snf	Kurum	İlçe	İl	Genel
SÖZ	▼ 182,379	211,130	7	27	27	1867	1999
Puanı Hesaplanan:			51	51	2917	3126	
EA	▼ 149,156	208,910	13	39	39	3661	4233
Puanı Hesaplanan:			51	51	4163	4763	
Katılımlar:			13	55	55	4255	4866

Eşleşen TYT bilginiz bulunamadığı için okulunuzun ortalaması TYT bilginiz olarak kullanılmıştır.

Ders	Soru	Doğru	Yanlış	Net	Başarı %	Sınıf Ort.	Kurum Ort.	Genel Ort.
<i>TYT Türkçe</i>	40	14	18	9,56	24			
<i>TYT Sosyal</i>	20	9	6	7,41	37			
<i>TYT Matematik</i>	40	3	6	1,17	3			
<i>TYT Fen</i>	20	2	5	1,03	5			
Edebiyat	24	7	6	5,50	23	▼ 7,92	▼ 5,63	▼ 7,93
Tarih-1	10	0	0	0,00	0	▼ 2,42	▼ 1,98	▼ 3,04
Coğrafya-1	6	1	1	0,75	13	▼ 2,60	▼ 1,75	▼ 2,11
Edebiyat-Sosyal-1	40	8	7	6,25	16	▼ 12,94	▼ 9,36	▼ 13,08
Tarih-2	11	0	0	0,00	0	▼ 2,64	▼ 2,60	▼ 2,86
Coğrafya-2	11	3	1	2,75	25	▲ 2,57	▲ 2,64	▼ 3,72
Felsefe	6	1	2	0,50	8	▼ 0,70	▼ 0,76	▼ 0,73
Felsefe Grubu	6	2	1	1,75	29	▲ 0,77	▲ 0,97	▲ 1,21
Din Kül. ve Ahl. Bil.	6	5	0	5,00	83	▲ 3,23	▲ 3,00	▲ 2,90
Felsefe (Seçmeli)	6	0	0	0,00	0	▼ 0,00	▼ 0,02	▼ 0,01
Sosyal-2	40	11	4	10,00	25	▲ 9,91	▲ 9,97	▼ 11,43
Matematik-2	40	1	3	0,25	1	▼ 1,84	▼ 2,09	▼ 12,90
Toplam:	280	48	49	35,67	13	▼ 42,13	▼ 38,06	▼ 76,65
Soru No	1234567890123456789012345678901234567890							
Edebiyat-Sosyal-1	A DAbBd E Eb eAae a C							
Cevap Anahtarı	A ABDACBCBEAEDBDAEEACCABCDCBABEDABCCCAEDC							
Sosyal-2	B e D C abC eD C A CBEC							
Cevap Anahtarı	A CBCADEEBDABBEACDEBDCBEAAEACDDDBCCAACBECBCBDBA							
Matematik	D e e d							
Cevap Anahtarı	A DCCBCBDDACBDEEDCCBCECBCEBDBDAECADEECCEE							

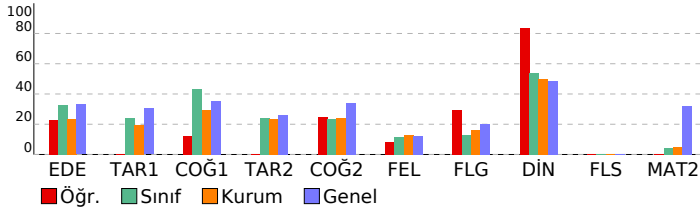

AYT 1. KURUMSAL DENEME				
DERSLERE GÖRE BAŞARI ANALİZİ				
	S	D	Y	B%
Edebiyat-Sosyal-1	40	8	7	20
Edebiyat	24	7	6	29
Sözcüklerin çok anlamlılık özelliğini bilir ve sözcüklerin anlam özelliklerini yorumlar.	2	2	0	100
Söz gruplarının kullanılacakları metinlere kattıkları anlamları yorumlar.	1	0	0	0
Cümleden kesin olarak çıkarılabilecek, çıkarılamayacak yargıları belirler.	1	1	0	100
Metnin ana düşüncesi ve yardımcı düşüncelerini belirler.	2	1	1	50
Şiirdeki mazmun, imge ve edebî sanatları belirleyerek bunların anlama katkısını değerlendirir.	5	1	1	20
Şiirin temasını belirler.	2	0	0	0
Şiirin nazım biçimini ve nazım türünü tespit eder.	2	0	0	0
Şiirde ahengi sağlayan özellikleri/unsurları belirler.	1	0	0	0
Sanatsal metinlerin türlerini ve bu türlerin özelliklerini bilir.	5	1	2	20
Öğretici metinlerin türlerini ve bu türlerin özelliklerini bilir.	3	1	2	33
Tarih-1	10	0	0	0
İlk Çağ'da yeriyüzündeki belli başlı medeniyet havzalarını tanıır.	1	0	0	0
Türklerin Asya'da tarih sahnesine çıktıkları ve yaşadıkları alanlar ile başlıca kültür çevrelerini tanıır.	1	0	0	0
Emeviler ile birlikte İslam Devleti'nin yapısında meydana gelen değişimi analiz eder.	1	0	0	0
Osmanlı Beyliği'nin devletleşme sürecini Bizans'la olan ilişkileri çerçevesinde analiz eder.	2	0	0	0
Osmanlı Devleti ile Timur Devleti arasındaki mücadeleyi ve bu mücadelenin sonuçlarını değerlendirir.	1	0	0	0
I. Dünya Savaşı sürecinde Osmanlı Devleti'nin durumunu siyasi, askerî ve sosyal açılarından analiz eder.	2	0	0	0
I. Dünya Savaşı'nın sonuçlarını Osmanlı Devleti ve Batılı devletler açısından değerlendirir.	2	0	0	0
Coğrafya-1	6	1	1	17
Biyocoşyülliliğin oluşumunda ve azalmasında etkili olan faktörleri sorgular.	1	0	1	0
Ülkelerin farklı dönemlerine ait nüfus politikalarını ve bunların sonuçlarını karşılaştırır.	1	0	0	0
Şehirleri fonksiyonel özellikleri açısından örneklenerek bunların küresel ve bölgesel etkilerini yorumlar.	1	0	0	0
Doğal kaynakları sınıflandıran doğal kaynak- ekonomi ilişkisini açıklar.	1	0	0	0
Kültürü oluşturan unsurlardan yola çıkarak farklı kültürel bölgelerin yeriyüzünde yayılış alanlarına ait analizler yapar	1	0	0	0
Doğa olaylarının ekstrem durumlarını ve etkilerini değerlendirir	1	1	0	100
Sosyal-2	46	11	4	24
Tarih-2	11	0	0	0
Bir araştırma alanı ve bilim dalı olarak tarihin konusunu, kapsamını ve diğer bilim dallarıyla ilişkisini açıklar.	1	0	0	0
İslamiyet öncesi dönemde Türklerin yaşadığı coğrafyalar ile hayat tarzları arasındaki ilişkiyi analiz eder. Asya merke	1	0	0	0
Büyük Selçuklu Devleti'nin yönetim ve topluluk yapısını kavrar.	1	0	0	0
Rumeli'deki fetihler ile İskan ve İstimalet politikalarının amaçlarını ve etkilerini analiz eder.	2	0	0	0
Osmanlı devlet idaresinin ilimye, kalemiye ve seyfiye sınıflarının birlikteliğine dayalı yapısını analiz eder.	1	0	0	0
XVII. yüzyılda değişen siyasi rekabet içerisinde Osmanlı Devleti'nin ittifak girişimlerini açıklar. 1700-1774 yılları ara	1	0	0	0
I. Dünya Savaşı sürecinde Osmanlı Devleti'nin durumunu siyasi, askerî ve sosyal açılarından analiz eder.	3	0	0	0
Kuvayı Milliye Hareketinin oluşumunda Büyük Millet Meclisinin açılışına kadar olan süreçte meydana gelen gelişmel	1	0	0	0
Coğrafya-2	11	3	1	27
Biyocoşyülliliğin oluşumu ve azalmasında etkili olan faktörleri açıklar.	1	1	0	100
Türkiye'nin nüfus politikalarını gerekçeleri açısından değerlendirir.	1	0	0	0
Ülkelerin farklı dönemlerde izledikleri nüfus politikaları ve sonuçlarını karşılaştırır.	1	0	1	0
Doğal unsurları üretim, dağıtım ve tüketim süreçleri üzerindeki etkisini açısından değerlendirir.	1	0	0	0
Doğal kaynakları ile ekonomi ilişkisini açıklar.	1	1	0	100
Türkiye'de uygulanan ekonomi politikalarını mekânsal etkileri açısından değerlendirir.	1	0	0	0
Türkiye'de tarım sektörünün özelliklerini açıklar.	2	1	0	50
Türkiye'nin madenleri ve enerji kaynaklarının dağılımını açıklar.	1	0	0	0
İlk kültür merkezlerinin ortaya çıkışı, yayılışı ve dağılımlarını belirleyen faktörleri açıklar.	1	0	0	0
Madenlerin ve enerji kaynaklarının çevre üzerindeki etkilerini örneklerle açıklar.	1	0	0	0
Felsefe	6	1	2	17
Örnek felsefi metinlerden hareketle MÖ 6. yüzyıl-MS 2. yüzyıl filozoflarının felsefi görüşlerini analiz eder.	1	0	0	0
Felsefenin anlamını açıklar.	1	0	0	0
Felsefi düşüncenin özelliklerini açıklar.	1	0	1	0
Algıyı etkileyen etkenleri açıklar.	1	0	1	0
Psikoloji araştırmalarında uygulanan yöntem ve teknikleri tanıır.	1	1	0	100
Psikolojinin bir bilim dalı olma sürecini kavrar.	1	0	0	0
Felsefe Grubu	6	2	1	33
Sosyolojik araştırmalarda kullanılan yöntemleri tanıır.	1	0	0	0
Toplumun oluşturan öğelerin etkileşim içinde olduğunu fark eder.	1	0	1	0
Sosyoloji hakkındaki bilgilerini sorgular.	1	1	0	100
Akıl ikilelerinin önemini değerlendirir.	1	0	0	0
Akıl yürütmede kullanılan temel terimleri analiz eder.	1	0	1	100
Akıl yürütme yöntemlerini değerlendirir.	1	0	0	0
Din Kül. ve Ahl. Bil.	6	5	0	83
İnsanın doğası ile din arasında ilişki kurar.	1	1	0	100
İslam'da bilginin kaynaklarını açıklar.	2	1	0	50
İslam'da ibadetlerin yapıldığı amacını ve önemini fark eder.	1	1	0	100
Kur'an'ı Kerim'de geçen bazı kavramları yorumlar.	1	1	0	100
Hayatı anlamlandırır ve ahiret inancının önemini fark eder.	1	1	0	100
Felsefe (Seçmeli)	6	0	0	0
2. MÖ 6. yüzyıl-MS 2. yüzyıl felsefesinin karakteristik özelliklerini açıklar.	1	0	0	0
Felsefi düşüncenin özelliklerini açıklar.	1	0	0	0
Sosyal psikoloji ile sosyoloji arasındaki farkı ayırır.	1	0	0	0
Toplumsal konum, statü ve rol kavramları arasında ilişki kurar.	1	0	0	0
Sosyolojik araştırmalarda kullanılan yöntemleri tanıır.	1	0	0	0
Akıl yürütmede kullanılan temel terimleri analiz eder.	1	0	0	0
Matematik	40	1	3	3
Matematik-2	40	1	3	3
İkinci dereceden bir bilinmeyenli denklem sistemlerinin çözüm kümesini bulur.	5	1	1	20
Sinüs, kosinüs, tanjant fonksiyonlarının ters fonksiyonlarını açıklar.	1	0	0	0
Trigonometrik fonksiyonları birim çember yardımıyla açıklar.	5	0	1	0
Kosinüs teoremiyle ilgili problemler çözer.	1	0	0	0
Mutlak değer içeren birinci dereceden bir bilinmeyenli denklem ve eşitsizliklerin çözüm kümelerini bulur.	1	0	0	0
Tam sayılarda EBOB ve EKOK ile ilgili uygulamalar yapar.	1	0	0	0
Tam sayılarda bölünebilme kurallarıyla ilgili problemler çözer.	1	0	0	0
Fonksiyonlarla ilgili problemler çözer.	4	0	0	0
İki kenarının uzunluğu ve bu kenarlar arasındaki açının ölçüsü verilen üçgenin alanını hesaplar.	1	0	0	0
Analitik düzlemde doğruları inceleyerek işlemler yapar.	1	0	0	0
Üçgenin alanı ile ilgili problemler çözer.	1	0	0	0
Birinci dereceden bir bilinmeyenli denklem ve eşitsizliklerin çözüm kümelerini bulur.	1	0	0	0
Günlük hayatta periyodik olarak tekrar eden durumları içeren problemleri çözer.	1	0	0	0
Sayı kümelerinin birbiriyle ilişkilerini açıklar.	1	0	0	0
Üstel, logaritmik denklemlerin ve eşitsizliklerin çözüm kümelerini bulur.	2	0	0	0
Logaritma fonksiyonu ile üstel fonksiyonu ilişkilendirerek problemler çözer.	1	0	0	0
Deneyisel olasılık ile teorik olasılık ilişkilerini açıklar.	1	0	0	0
Logaritma fonksiyonunun özelliklerini kullanarak işlemler yapar.	1	0	0	0
Sınırlı sayıda tekrarlayan nesnelerin dizilişlerini (permutasyonlarını) açıklayarak problemler çözer.	1	0	0	0
Polinomlarla toplama, çıkarma, çarpma ve bölme işlemlerini yapar.	1	0	0	0
Bileşik önermeyi örneklerle açıklar, ve, veya, ya da bağlaçları ile kurulan bileşik önermelerin özelliklerini ve De Mor	1	0	0	0
Dik üçgende Pisagor teoremini elde ederek problemler çözer.	1	0	0	0
Küre, dik dairesel silindir ve dik dairesel koninin alan ve hacim bağıntılarını oluşturarak işlemler yapar.	1	0	0	0
Çemberde kirisin özelliklerini göstererek işlemler yapar.	1	0	0	0
Dairenin çevre ve alan bağıntılarını oluşturur.	1	0	0	0
Dik dairesel silindirin hacim bağıntısını oluşturur; ilgili problemleri çözer.	1	0	1	0
Dörtgenin temel elemanlarını ve özelliklerini açıklayarak problemler çözer.	1	0	0	0
Özel dörtgenlerin aç, kenar, köşegen ve alan özelliklerini açıklayarak problemler çözer.	1	0	0	0

SINAV SONUÇ BELGESİ							
BURSA / İNEGÖL / İnegöl Kız Anadolu İmam Hatip Lisesi							
Öğrenci				Numara	Sınıf		
ELVAN SÖYLEMEZ				1257	11B		
Puan Türü	Puan	Genel Ort.	Dereceler				
			Snf	Kurum	İlçe	İl	Genel
SÖZ	▼ 185,754	211,130	6	25	25	1803	1932
Puanı Hesaplanan:			51	51	2917	3126	
EA	▼ 187,101	208,910	6	10	10	2613	3038
Puanı Hesaplanan:			51	51	4163	4763	
Katılımlar:			13	55	55	4255	4866

Eşleşen TYT bilginiz bulunamadığı için okulunuzun ortalaması TYT bilginiz olarak kullanılmıştır.

Ders	Soru	Doğru	Yanlış	Net	Başarı %	Sınıf Ort.	Kurum Ort.	Genel Ort.
<i>TYT Türkçe</i>	40	14	18	9,56	24			
<i>TYT Sosyal</i>	20	9	6	7,41	37			
<i>TYT Matematik</i>	40	3	6	1,17	3			
<i>TYT Fen</i>	20	2	5	1,03	5			
Edebiyat	24	10	13	6,75	28	▼ 7,92	▲ 5,63	▼ 7,93
Tarih-1	10	5	3	4,25	43	▲ 2,42	▲ 1,98	▲ 3,04
Coğrafya-1	6	3	1	2,75	46	▲ 2,60	▲ 1,75	▲ 2,11
Edebiyat-Sosyal-1	40	18	17	13,75	34	▲ 12,94	▲ 9,36	▲ 13,08
Tarih-2	11	5	5	3,75	34	▲ 2,64	▲ 2,60	▲ 2,86
Coğrafya-2	11	3	2	2,50	23	▼ 2,57	▼ 2,64	▼ 3,72
Felsefe	6	0	0	0,00	0	▼ 0,70	▼ 0,76	▼ 0,73
Felsefe Grubu	6	0	0	0,00	0	▼ 0,77	▼ 0,97	▼ 1,21
Din Kül. ve Ahl. Bil.	6	0	0	0,00	0	▼ 3,23	▼ 3,00	▼ 2,90
Felsefe (Seçmeli)	6	0	0	0,00	0	◆ 0,00	▼ 0,02	▼ 0,01
Sosyal-2	40	8	7	6,25	16	▼ 9,91	▼ 9,97	▼ 11,43
Toplam:	280	54	59	39,17	14	▼ 42,13	▲ 38,06	▼ 76,65

Soru No	1234567890123456789012345678901234567890
Edebiyat-Sosyal-1	ABDAaBdddAcbcdDcEEA eeeabCBbBbDA CdE C
Cevap Anahtarı	A ABDACBCBEAEDEBDAEEACCBCDCBABEDABCCCAEDC
Sosyal-2	dd ADEEaaAdeE eD B
Cevap Anahtarı	A CBCADEEBDABBEACDEBDCBEAAEACDDDBCCAACBECCBCDBA

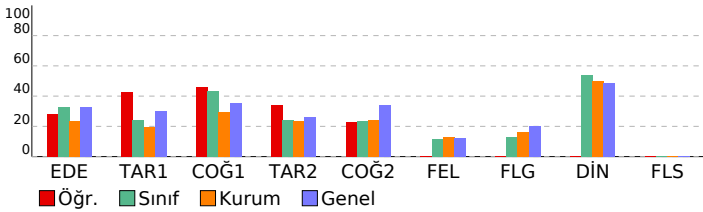

AYT 1. KURUMSAL DENEME				
DERSLERE GÖRE BAŞARI ANALİZİ				
	S	D	Y	B%
Edebiyat-Sosyal-1	40	18	17	45
Edebiyat	24	10	13	42
Sözcüklerin çok anlamlılık özelliğini bilir ve sözcüklerin anlam özelliklerini yorumlar.	2	2	0	100
Söz gruplarının kullanıldıkları metinlere kattıkları anlamları yorumlar.	1	1	0	100
Cümleden kesin olarak çıkarılabilecek, çıkarılamayacak yargıları belirler.	1	1	0	100
Metnin ana düşüncesi ve yardımcı düşüncelerini belirler.	2	1	1	50
Şiirdeki mazmun, imge ve edebî sanatları belirleyerek bunların anlama katkısını değerlendirir.	5	0	5	0
Şiirin temasını belirler.	2	0	2	0
Şiirin nazım biçimini ve nazım türünü tespit eder.	2	1	1	50
Şiirde ahengi sağlayan özellikleri/unsurları belirler.	1	1	0	100
Sanatsal metinlerin türlerini ve bu türlerin özelliklerini bilir.	5	3	1	60
Öğretici metinlerin türlerini ve bu türlerin özelliklerini bilir.	3	0	3	0
Tarih-1	10	5	3	50
İlk Çağ'da yeryüzündeki belli başlı medeniyet havzalarını tanıır.	1	0	1	0
Türklerin Asya'da tarih sahnesine çıktıkları ve yaşadıkları alanları ile başlıca kültür çevrelerini tanıır.	1	1	0	100
Osmanlı ile birlikte İslam Devleti'nin yükselişinde meydana gelen değişimi analiz eder.	1	1	0	100
Osmanlı Beyliği'nin devletleşme sürecini Bizans'la olan ilişkileri çerçevesinde analiz eder.	2	1	1	50
Osmanlı Devleti ile Timur Devleti arasındaki mücadeleyi ve bu mücadelenin sonuçlarını değerlendirir.	1	0	1	0
I. Dünya Savaşı sürecinde Osmanlı Devleti'nin durumunu siyasi, askerî ve sosyal açılarından analiz eder.	2	2	0	100
I. Dünya Savaşı'nın sonuçlarını Osmanlı Devleti ve Batılı devletler açısından değerlendirir.	2	0	0	0
Coğrafya-1	6	3	1	50
Biyocoşunlu oluşumunda ve azalmasında etkili olan faktörleri sorgular.	1	0	0	0
Ülkelerin farklı dönemlerine ait nüfus politikalarını ve bunların sonuçlarını karşılaştırır.	1	1	0	100
Sehirleri fonksiyonel özellikleri açısından örnekendirerek bunların küresel ve bölgesel etkilerini yorumlar.	1	0	1	0
Doğal kaynakları sınıflandıran doğal kaynak- ekonomi ilişkisini açıklar.	1	1	0	100
Kültürü oluşturan unsurlardan yola çıkarak farklı kültürel bölgelerin yeryüzünde yayılış alanlarına ait analizler yapar.	1	0	0	0
Doğa olaylarının ekstrem durumlarını ve etkilerini değerlendirir.	1	1	0	100
Sosyal-2	46	8	7	17
Tarih-2	11	5	5	45
Bir araştırma alanı ve bilim dalı olarak tarihin konusunu, kapsamını ve diğer bilim dallarıyla ilişkisini açıklar.	1	0	1	0
İslamiyet öncesi dönemde Türklerin yaşadığı coğrafyalar ile hayat tarzları arasındaki ilişkiyi analiz eder. Asya merkezi	1	0	1	0
Büyük Selçuklu Devleti'nin yönetim ve toplum yapısını kavrar.	1	0	0	0
Büyük Selçuklu Devleti ile İskan ve İstimalet politikalarının amaçlarını ve etkilerini analiz eder.	2	2	0	100
Osmanlı devlet idaresinin ilmiye, kalemiye ve seyyife sınıflarının birlikteliğine dayalı yapısını analiz eder.	1	1	0	100
XVII. Yüzyılda değişen siyasi rekabet içerisinde Osmanlı Devleti'nin ittifak girişimlerini açıklar. 1700-1774 yılları ara	1	1	0	100
I. Dünya Savaşı sürecinde Osmanlı Devleti'nin durumunu siyasi, askerî ve sosyal açılarından analiz eder.	3	1	2	33
Kuvayı Milliye Hareketinin oluşumunda Büyük Millet Meclisinin açılışına kadar olan süreçte meydana gelen gelişmeleri	1	0	1	0
Coğrafya-2	11	3	2	27
Biyocoşunlu oluşumu ve azalmasında etkili olan faktörleri açıklar.	1	0	1	0
Türkiye'nin nüfus politikalarını gerekçeleri açısından değerlendirir.	1	0	1	100
Ülkelerin farklı dönemlerde izledikleri nüfus politikaları ve sonuçlarını karşılaştırır.	1	0	0	0
Doğal unsurları üretim, dağıtım ve tüketim süreçleri üzerindeki etkisini değerlendirir.	1	0	1	0
Doğal kaynaklar ile ekonomi ilişkisini açıklar.	1	1	0	100
Türkiye'de uygulanan ekonomi politikalarını mekânsal etkileri açısından değerlendirir.	1	0	0	0
Türkiye'de tarım sektörünün özelliklerini açıklar.	2	1	0	50
Türkiye'nin madenleri ve enerji kaynaklarının dağılımını açıklar.	1	0	0	0
İlk kültür merkezlerinin ortaya çıkışı, yayılışı ve dağılımlarını belirleyen faktörleri açıklar.	1	0	0	0
Madenlerin ve enerji kaynaklarının çevre üzerindeki etkilerini örneklerle açıklar.	1	0	0	0
Felsefe	6	0	0	0
Örnek felsefi metinlerden hareketle MÖ 6. yüzyıl-MS 2. yüzyıl filozoflarının felsefi görüşlerini analiz eder.	1	0	0	0
Felsefenin anlamını açıklar.	1	0	0	0
Felsefi düşüncenin özelliklerini açıklar.	1	0	0	0
Algıyı etkileyen etkenleri açıklar.	1	0	0	0
Psikoloji araştırmalarında uygulanan yöntem ve teknikleri tanıır.	1	0	0	0
Psikolojinin bir bilim dalı olma sürecini kavrar.	1	0	0	0
Felsefe Grubu	6	0	0	0
Sosyolojik araştırmalarda kullanılan yöntemleri tanıır.	1	0	0	0
Toplumu oluşturan öğeleri etkileşim içinde olduğunu fark eder.	1	0	0	0
Sosyoloji hakkındaki bilgilerini sorgular.	1	0	0	0
Akıl ilkelerinin önemini değerlendirir.	1	0	0	0
Akıl yürütmede kullanılan temel terimleri analiz eder.	1	0	0	0
Akıl yürütme yöntemlerini değerlendirir.	1	0	0	0
Din Kül. ve Ahl. Bil.	6	0	0	0
İnsanın doğası ile din arasında ilişki kurar.	1	0	0	0
İslam'da bilginin kaynaklarını açıklar.	2	0	0	0
İslam'da ibadetlerin yapıldığı amaçlarını ve önemini fark eder.	1	0	0	0
Kur'an'ı Kerim'de geçen bazı kavramları yorumlar.	1	0	0	0
Hayatı anlamlandırmada ahiret inancının önemini fark eder.	1	0	0	0
Felsefe (Seçmeli)	6	0	0	0
2. MÖ 6. yüzyıl-MS 2. yüzyıl felsefesinin karakteristik özelliklerini açıklar.	1	0	0	0
Felsefi düşüncenin özelliklerini açıklar.	1	0	0	0
Sosyal psikoloji ile sosyoloji arasındaki farkı ayırır eder.	1	0	0	0
Toplumsal konum, statü ve rol kavramları arasında ilişki kurar.	1	0	0	0
Sosyolojik araştırmalarda kullanılan yöntemleri tanıır.	1	0	0	0
Akıl yürütmede kullanılan temel terimleri analiz eder.	1	0	0	0

SINAV SONUÇ BELGESİ

BURSA / İNEGÖL / İnegöl Kız Anadolu İmam Hatip Lisesi

Öğrenci		Numara	Sınıf				
FERAHNAZ MAMEDOVA		765	11B				
Puan Türü	Puan	Genel Ort.	Dereceler				
			Snf	Kurum	İlçe	İl	Genel
SÖZ	▼ 205,124	211,130	3	16	16	1386	1483
Puanı Hesaplanan:			51	51	2917	3126	
SAY	▼ 126,563	218,440	3	7	7	2808	3364
Puanı Hesaplanan:			13	13	3239	3805	
EA	▼ 172,379	208,910	7	19	19	3057	3554
Puanı Hesaplanan:			51	51	4163	4763	
Katılımlar:			13	55	55	4255	4866

Eşleşen TYT bilginiz bulunamadığı için okulunuzun ortalaması TYT bilginiz olarak kullanılmıştır.

Ders	Soru	Doğru	Yanlış	Net	Başarı %	Sınıf Ort.	Kurum Ort.	Genel Ort.
<i>TYT Türkçe</i>	40	14	18	9,56	24			
<i>TYT Sosyal</i>	20	9	6	7,41	37			
<i>TYT Matematik</i>	40	3	6	1,17	3			
<i>TYT Fen</i>	20	2	5	1,03	5			
Edebiyat	24	10	8	8,00	33	▲ 7,92	▲ 5,63	▲ 7,93
Tarih-1	10	2	2	1,50	15	▼ 2,42	▼ 1,98	▼ 3,04
Coğrafya-1	6	2	0	2,00	33	▼ 2,60	▲ 1,75	▼ 2,11
Edebiyat-Sosyal-1	40	14	10	11,50	29	▼ 12,94	▲ 9,36	▼ 13,08
Tarih-2	11	4	2	3,50	32	▲ 2,64	▲ 2,60	▲ 2,86
Coğrafya-2	11	3	1	2,75	25	▲ 2,57	▲ 2,64	▼ 3,72
Felsefe	6	0	0	0,00	0	▼ 0,70	▼ 0,76	▼ 0,73
Felsefe Grubu	6	1	0	1,00	17	▲ 0,77	▲ 0,97	▼ 1,21
Din Kül. ve Ahl. Bil.	6	4	0	4,00	67	▲ 3,23	▲ 3,00	▲ 2,90
Felsefe (Seçmeli)	6	0	0	0,00	0	◆ 0,00	▼ 0,02	▼ 0,01
Sosyal-2	40	12	3	11,25	28	▲ 9,91	▲ 9,97	▼ 11,43
Matematik-2	40	2	14	-1,50	-4	▼ 1,84	▼ 2,09	▼ 12,90
Fizik	14	1	1	0,75	5	▲ -0,12	▲ -0,20	▼ 2,77
Kimya	13	0	3	-0,75	-6	▼ -0,50	▼ 0,00	▼ 3,30
Biyoloji	13	3	2	2,50	19	▲ 1,12	▲ 1,25	▼ 4,35
Fen Bilimleri	40	4	6	2,50	6	▲ 0,50	▲ 1,05	▼ 10,41
Toplam:	280	60	68	42,92	15	▲ 42,13	▲ 38,06	▼ 76,65

Soru No 1234567890123456789012345678901234567890

Edebiyat-Sosyal-1	ABDAaB ddA bE EEebdeB bCB a A C
Cevap Anahtarı	A ABDACBCBEAEDBDAEEACCBACBCBEBEDABCCCAEDC
Sosyal-2	d ADEE a BEb C CA CBE
Cevap Anahtarı	A CBCADEEBDABBEACDEBDCBEAAEACDDDBCCAACBECCBCDBA
Matematik	bbced * a c a c C ad a Ed
Cevap Anahtarı	A DCCBCBDDACBDEEDCCBCECBCEBDDAECADEECCEE
Fen Bilimleri	Be be c a E B aC
Cevap Anahtarı	A ACCCBDAABBAABDAADBBDBDABDEDEBCCAEBDCA

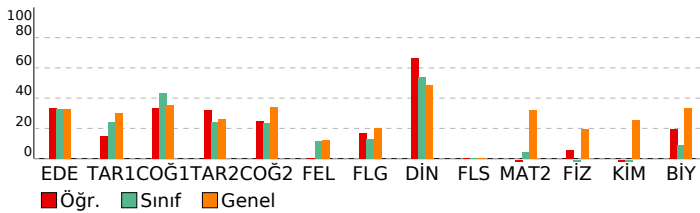

AYT 1. KURUMSAL DENEME

DERSLERE GÖRE BAŞARI ANALİZİ

	S	D	Y	B%
Edebiyat-Sosyal-1	40	14	10	35
Edebiyat	24	10	8	42
Sözcüklerin çok anlamlılık özelliğini bilir ve sözcüklerin anlam özelliklerini yorumlar.	2	2	0	100
Söz gruplarının kullanıldıkları metinlere kattıkları anlamları yorumlar.	1	1	0	100
Cümleden kesin olarak çıkarılabilecek, çıkarılamayacak yargıları belirler.	1	1	0	100
Metnin ana düşüncesi ve yardımcı düşüncelerini belirler.	2	1	1	50
Şiirdeki mazmun, imge ve edebî sanatları belirleyerek bunların anlama katkısını değerlendirir.	5	1	2	20
Şiirin temasını belirler.	2	0	1	0
Şiirin nazım biçimini ve nazım türünü tespit eder.	2	1	0	50
Şiirde ahengi sağlayan özellikleri/unsurları belirler.	1	0	0	0
Sanatsal metinlerin türlerini ve bu türlerin özelliklerini bilir.	5	2	3	40
Öğretici metinlerin türlerini ve bu türlerin özelliklerini bilir.	3	1	1	33
Tarih-1	10	2	2	20
İlk Çağ'da yeryüzündeki belli başlı medeniyet havzalarını tanıtır.	1	1	0	100
Türklerin Asya'da tarih sahnesine çıktıkları ve yaşadıkları alanları ile başlıca kültür çevrelerini tanıtır.	1	1	0	100
Emeviler ile birlikte İslam Devleti'nin yapısında meydana gelen değişimi analiz eder.	1	1	0	100
Osmanlı Beyliği'nin devletleşme sürecini Bizans'la olan ilişkileri çerçevesinde analiz eder.	2	0	0	0
Osmanlı Devleti ile Timur Devleti arasındaki mücadeleyi ve bu mücadelenin sonuçlarını değerlendirir.	1	0	0	0
I. Dünya Savaşı sürecinde Osmanlı Devleti'nin durumunu siyasi, askerî ve sosyal açılarından analiz eder.	2	0	1	0
I. Dünya Savaşı'nın sonuçlarını Osmanlı Devleti ve Batılı devletler açısından değerlendirir.	2	0	0	0
Coğrafya-1	6	2	0	33
Biyocoğrafiliğin oluşumunda ve azalmasında etkili olan faktörleri sorgular.	1	0	0	0
Ülkelerin farklı dönemlerine ait nüfus politikalarını ve bunların sonuçlarını karşılaştırır.	1	0	0	0
Şehirleri fonksiyonel özellikleri açısından örneklenerek bunların küresel ve bölgesel etkilerini yorumlar.	1	1	0	100
Doğal kaynakları sınıflandırarak doğal kaynak- ekonomi ilişkisini açıklar.	1	0	0	0
Kültürü oluşturan unsurlardan yola çıkarak farklı kültürel bölgelerin yeryüzünde yayılış alanlarına ait analizler yapar.	1	0	0	0
Doğa olaylarının ekstrem durumlarını ve etkilerini değerlendirir.	1	1	0	100
Sosyal-2	46	12	3	26
Tarih-2	11	4	2	36
Bir araştırma alanı ve bilim dalı olarak tarihin konusunu, kapsamını ve diğer bilim dallarıyla ilişkisini açıklar.	1	0	1	0
İslamiyet öncesi dönemde Türklerin yaşadığı coğrafyalar ile hayat tarzları arasındaki ilişkiyi analiz eder. Asya merkezi.	1	0	0	0
Büyük Selçuklu Devleti'nin yönetim ve topluluk yapısını kavrar.	1	0	0	0
Rumeli'deki fetihler ile İskan ve İstimalet politikalarının amaçlarını ve etkilerini analiz eder.	2	2	0	100
Osmanlı devlet idaresinin imiyeh, kalemiye ve seyfiye sınıflarının birlikteliğine dayalı yapısını analiz eder.	1	1	0	100
XVII. Yüzyılda değişen siyasi rekabet içerisinde Osmanlı Devleti'nin ittifak girişimlerini açıklar. 1700-1774 yılları ara-	1	1	0	100
I. Dünya Savaşı sürecinde Osmanlı Devleti'nin durumunu siyasi, askerî ve sosyal açılarından analiz eder.	3	0	0	0
Kuvayı Milliye Hareketinin oluşumunda Büyük Millet Meclisinin açılışına kadar olan süreçte meydana gelen gelişme-	1	0	1	0
Coğrafya-2	11	3	1	27
Biyocoğrafiliğin oluşumu ve azalmasında etkili olan faktörleri açıklar.	1	1	0	100
Türkiye'nin nüfus politikalarını gerekçeleri açısından değerlendirir.	1	1	0	100
Ülkelerin farklı dönemlerde izledikleri nüfus politikaları ve sonuçlarını karşılaştırır.	1	0	1	0
Doğal unsurları üretim, dağıtım ve tüketim süreçleri üzerindeki etkisi açısından değerlendirir.	1	0	0	0
Doğal kaynakları ile ekonomi ilişkisini açıklar.	1	0	0	0
Türkiye'de uygulanan ekonomi politikalarını mekânsal etkileri açısından değerlendirir.	1	0	0	0
Türkiye'de tarım sektörünün özelliklerini açıklar.	2	1	0	50
Türkiye'nin madenleri ve enerji kaynaklarının dağılımını açıklar.	1	0	0	0
İlk kültür merkezlerinin ortaya çıkışı, yayılışı ve dağılımlarını belirleyen faktörleri açıklar.	1	0	0	0
Madenlerin ve enerji kaynaklarının çevre üzerindeki etkilerini örneklerle açıklar.	1	0	0	0
Felsefe	6	0	0	0
Örnek felsefi metinlerden hareketle MÖ 6. yüzyıl-MS 2. yüzyıl filozoflarının felsefi görüşlerini analiz eder.	1	0	0	0
Felsefenin anlamını açıklar.	1	0	0	0
Felsefi düşüncenin özelliklerini açıklar.	1	0	0	0
Algıyı etkileyen etkenleri açıklar.	1	0	0	0
Psikoloji araştırmalarında uygulanan yöntem ve teknikleri tanıtır.	1	0	0	0
Psikolojinin bir bilim dalı olma sürecini kavrar.	1	0	0	0
Felsefe Grubu	6	1	0	17
Sosyolojik araştırmalarda kullanılan yöntemleri tanıtır.	1	0	0	0
Toplum oluşturan öğelerin etkileşim içinde olduğunu fark eder.	1	0	0	0
Sosyoloji hakkındaki bilgilerini sorgular.	1	0	0	0
Akıl ilkelerinin önemini değerlendirir.	1	0	0	0
Akıl yürütmede kullanılan temel terimleri analiz eder.	1	0	0	0
Akıl yürütme yöntemlerini değerlendirir.	1	1	0	100
Din Kül. ve Ahl. Bil.	6	4	0	67
İnsanın doğası ile din arasında ilişki kurar.	1	1	0	100
İslam'da bilginin kaynaklarını açıklar.	2	1	0	50
İslam'da ibadetlerin yapılabileceği amaçlarını ve önemini fark eder.	1	1	0	100
Kur'an'ı Kerim'de geçen bazı kavramları yorumlar.	1	1	0	100
Hayatı anlamlandırır ve ahiret inancının önemini fark eder.	1	0	0	0
Felsefe (Seçmeli)	6	0	0	0
2. MÖ 6. yüzyıl-MS 2. yüzyıl felsefesinin karakteristik özelliklerini açıklar.	1	0	0	0
Felsefi düşüncenin özelliklerini açıklar.	1	0	0	0
Sosyal psikoloji ile sosyoloji arasındaki farkı ayırır.	1	0	0	0
Toplumsal konum, statü ve rol kavramları arasında ilişki kurar.	1	0	0	0
Sosyolojik araştırmalarda kullanılan yöntemleri tanıtır.	1	0	0	0
Akıl yürütmede kullanılan temel terimleri analiz eder.	1	0	0	0
Matematik	40	2	14	5
Matematik-2	40	2	14	5
İkinci dereceden bir bilinmeyenli denklem sistemlerinin çözüm kümesini bulur.	5	1	1	20
Sinüs, kosinüs, tanjant fonksiyonlarının ters fonksiyonlarını açıklar.	1	0	1	0
Trigonometrik fonksiyonları birim çember yardımıyla açıklar.	5	0	3	0
Kosinüs teoremiyle ilgili problemler çözer.	1	0	1	0
Mutlak değer içeren birinci dereceden bir bilinmeyenli denklem ve eşitsizliklerin çözüm kümelerini bulur.	1	0	1	0
Tam sayılıarda EBOB ve EKOK ile ilgili uygulamalar yapar.	1	0	0	0
Tam sayılıarda bölünebilme kurallarıyla ilgili problemler çözer.	1	0	1	0
Fonksiyonlarla ilgili problemler çözer.	4	0	0	0
İki kenarının uzunluğu ve bu kenarlar arasındaki açının ölçüsü verilen üçgenin alanını hesaplar.	1	0	0	0
Analitik düzlemde doğruları inceleyerek işlemler yapar.	1	0	0	0
Üçgenin alanı ile ilgili problemler çözer.	1	0	1	0
Birinci dereceden bir bilinmeyenli denklem ve eşitsizliklerin çözüm kümelerini bulur.	1	0	0	0
Günlük hayatta periyodik olarak tekrar eden durumlara içeren problemleri çözer.	1	0	1	0
Sayı kümelerini birbirleriyle ilişkilendirir.	1	0	0	0
Üstel, logaritmik denklemlerin ve eşitsizliklerin çözüm kümelerini bulur.	2	0	0	0
Logaritma fonksiyonu ile üstel fonksiyonu ilişkilendirerek problemler çözer.	1	0	0	0
Deneyisel olasılık ile teorik olasılığı ilişkilendirir.	1	0	0	0
Logaritma fonksiyonunun özelliklerini kullanarak işlemler yapar.	1	0	0	0
Sınırlı sayıda tekrarlayan nesnelerin dizilişlerini (permütasyonlarını) açıklayarak problemler çözer.	1	0	0	0
Polinomlarla toplama, çıkarma, çarpma ve bölme işlemlerini yapar.	1	0	0	0
Bileşik önermeyi örneklerle açıklar, ve, veya, ya da bağlaçları ile kurulan bileşik önermelerin özelliklerini ve De Mor-	1	0	0	0
Dik üçgende Pisagor teoremini elde ederek problemler çözer.	1	0	1	0
Küre, dik dairesel silindir ve dik dairesel koninin alan ve hacim bağıntılarını oluşturarak işlemler yapar.	1	0	1	0
Çemberde kirişin özelliklerini göstererek işlemler yapar.	1	0	0	0
Dairenin çevre ve alan bağıntılarını oluşturur.	1	0	1	0
Dik dairesel silindirin hacim bağıntısını oluşturur; ilgili problemleri çözer.	1	0	0	0
Dörtgenin temel elemanlarını ve özelliklerini açıklayarak problemler çözer.	1	0	0	100
Özel dörtgenlerin aç, kenar, köşegen ve alan özelliklerini açıklayarak problemler çözer.	1	0	1	0
Fen Bilimleri	40	4	6	10

SINAV SONUÇ BELGESİ							
BURSA / İNEGÖL / İnegöl Kız Anadolu İmam Hatip Lisesi							
Öğrenci			Numara	Sınıf			
GAMZE ÖZGENÇ			347	11B			
Puan Türü	Puan	Genel Ort.	Dereceler				
			Snf	Kurum	İlçe	İl	Genel
SÖZ	▼ 172,129	211,130	11	35	35	2064	2212
	Puanı Hesaplanan:		51	51	2917	3126	
SAY	▼ 127,436	218,440	2	6	6	2777	3333
	Puanı Hesaplanan:		13	13	3239	3805	
EA	▲ 230,294	208,910	2	3	3	1258	1439
	Puanı Hesaplanan:		51	51	4163	4763	
Katılımlar:			13	55	55	4255	4866

Eşleşen TYT bilginiz bulunamadığı için okulunuzun ortalaması TYT bilginiz olarak kullanılmıştır.

Ders	Soru	Doğru	Yanlış	Net	Başarı %	Sınıf Ort.	Kurum Ort.	Genel Ort.
<i>TYT Türkçe</i>	40	14	18	9,56	24			
<i>TYT Sosyal</i>	20	9	6	7,41	37			
<i>TYT Matematik</i>	40	3	6	1,17	3			
<i>TYT Fen</i>	20	2	5	1,03	5			
Edebiyat	24	12	9	9,75	41	▲ 7,92	▲ 5,63	▲ 7,93
Tarih-1	10	7	2	6,50	65	▲ 2,42	▲ 1,98	▲ 3,04
Coğrafya-1	6	4	1	3,75	63	▲ 2,60	▲ 1,75	▲ 2,11
Edebiyat-Sosyal-1	40	23	12	20,00	50	▲ 12,94	▲ 9,36	▲ 13,08
Matematik-2	40	6	3	5,25	13	▲ 1,84	▲ 2,09	▼ 12,90
Toplam:	280	57	50	44,42	16	▲ 42,13	▲ 38,06	▼ 76,65

Soru No	1234567890123456789012345678901234567890
Edebiyat-Sosyal-1	ChBDBAADD d AddAeCe cEaaBbCA dAEBDA CcbD
Cevap Anahtarı	B CCBDBAADD BEEABEACCAEAECBBDACBAEBDACCCEd
Matematik	a C d D a E E B D
Cevap Anahtarı	B CDCBACADDEBDEDCBCCCEBEBECDBDECADACCEEEE

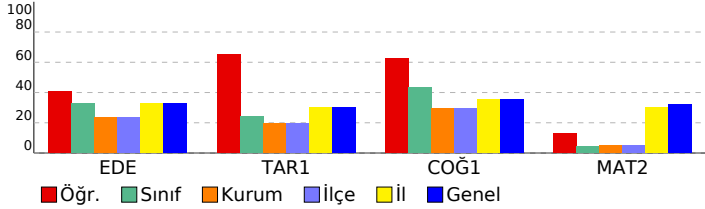

AYT 1. KURUMSAL DENEME				
DERSLERE GÖRE BAŞARI ANALİZİ				
	S	D	Y B%	
Edebiyat-Sosyal-1	40	23	12	58
Edebiyat	24	12	9	50
Metnin ana düşüncesi ve yardımcı düşüncelerini belirler.	2	2	0	100
Şiirdeki mazmun, imge ve edebi sanatları belirleyerek bunların anlama katkısını değerlendirir.	5	1	3	20
Sözcüklerin çok anlamlılık özelliğini bilir ve sözcüklerin anlam özelliklerini yorumlar.	2	2	0	100
Söz gruplarının kullanılma biçimlerini ve bunların anlamlarını yorumlar.	1	1	0	100
Cümleden kesin olarak çıkarılabilecek, çıkarılamayacak yargıları belirler.	1	1	0	100
Şiirde ahenk sağlayan özellikleri/unsurları belirler.	1	1	0	100
Şiirin nazım biçimini ve nazım türünü tespit eder.	2	1	0	50
Şiirin temasını belirler.	2	0	2	0
Sanatsal metinlerin türlerini ve bu türlerin özelliklerini bilir.	5	3	1	60
Öğretici metinlerin türlerini ve bu türlerin özelliklerini bilir.	3	0	3	0
Tarih-1	10	7	2	70
Emeviler ile birlikte İslam Devleti'nin yapısında meydana gelen değişimi analiz eder.	1	1	0	100
İlk Çağ'da yer yüzündeki belli başlı medeniyet havzalarını tanıtır.	1	0	1	0
Türklerin Asya'da tarih sahnesine çıktıkları ve yaşadıkları alanlar ile başlıca kültür çevrelerini tanıtır.	1	1	0	100
I. Dünya Savaşı sürecinde Osmanlı Devleti'nin durumunu siyasi, askerî ve sosyal açılarından analiz eder.	2	2	0	100
I. Dünya Savaşı'nın sonuçlarını Osmanlı Devleti ve Batılı devletler açısından değerlendirir.	2	0	1	0
Osmanlı Beyliği'nin devletleşme sürecini Bizans'la olan ilişkileri çerçevesinde analiz eder.	2	0	0	100
Osmanlı Devleti ile Timur Devleti arasındaki mücadeleyi ve bu mücadelenin sonuçlarını değerlendirir.	1	1	0	100
Coğrafya-1	6	4	1	67
Şehirleri fonksiyonel özellikleri açısından örneklerdirerek bunların küresel ve bölgesel etkilerini yorumlar.	1	1	0	100
Biyocoğrafyanın oluşumunda ve azalmasında etkili olan faktörleri sorgular.	1	0	0	0
Ülkelerin farklı dönemlerine ait nüfus politikalarını ve bunların sonuçlarını karşılaştırır.	1	1	0	100
Doğa olaylarının ekstrem durumlarını ve etkilerini değerlendirir.	1	1	0	100
Doğal kaynakları sınıflandırarak doğal kaynak- ekonomi ilişkisini açıklar.	1	0	1	0
Kültürü oluşturan unsurlardan yola çıkarak farklı kültürel bölgelerin yer yüzünde yayılış alanlarına ait analizler yapar.	1	1	0	100
Matematik	40	6	3	15
Matematik-2	40	6	3	15
Trigonometrik fonksiyonları birim çember yardımıyla açıklar.	5	0	3	0
İkinci dereceden bir bilinmeyenli denklem sistemlerinin çözüm kümesini bulur.	1	0	0	0
Sinüs, kosinüs, tanjant fonksiyonlarının ters fonksiyonlarını açıklar.	1	0	1	100
Mutlak değer içeren birinci dereceden bir bilinmeyenli denklem ve eşitsizliklerin çözüm kümelerini bulur.	1	0	0	0
Kosinüs teoremiyle ilgili problemler çözer.	1	0	0	0
Fonksiyonlarla ilgili problemler çözer.	4	0	0	0
Tam sayılarda EBOB ve EKOK ile ilgili uygulamalar yapar.	1	0	0	0
Tam sayılarda bölünebilme kurallarıyla ilgili problemler çözer.	1	1	0	100
Analitik düzlemde doğruların inceleneyerek işlemler yapar.	1	0	0	0
İki kenarının uzunluğu ve bu kenarlar arasındaki açının ölçüsü verilen üçgenin alanını hesaplar.	1	1	0	100
Üçgenin alanı ile ilgili problemler çözer.	1	0	0	0
Günlük hayatta periyodik olarak tekrar eden durumları içeren problemleri çözer.	1	0	0	0
Birinci dereceden bir bilinmeyenli denklem ve eşitsizliklerin çözüm kümelerini bulur.	1	0	0	0
Üstel, logaritmik denklemlerin ve eşitsizliklerin çözüm kümelerini bulur.	2	0	0	0
Sayı kümelerini birbiriyle ilişkilendirir.	1	1	0	100
Logaritma fonksiyonu ile üstel fonksiyonu ilişkilendirerek problemler çözer.	1	0	0	0
Deneysel olasılık ile teorik olasılığı ilişkilendirir.	1	1	0	100
Logaritma fonksiyonunun özelliklerini kullanarak işlemler yapar.	1	0	0	0
Sınırlı sayıda tekrarlayan nesnelerin dizilişlerini (permütasyonlarını) açıklayarak problemler çözer.	1	0	0	0
Polinomlarla toplama, çıkarma, çarpma ve bölme işlemlerini yapar.	1	0	0	0
Dik üçgende Pisagor teoremini elde ederek problemler çözer.	1	1	0	100
Bileşik önermeyi örneklerle açıklar, ve, veya, ya da bağlaçları ile kurulan bileşik önermelerin özelliklerini ve De Mor	1	0	0	0
Dik dairesel silindirin hacim bağıntısını oluşturur; ilgili problemleri çözer.	1	0	0	0
Dairenin çevre ve alan bağıntılarını oluşturur.	1	0	0	0
Küre, dik dairesel silindir ve dik dairesel koninin alan ve hacim bağıntılarını oluşturarak işlemler yapar.	1	0	0	0
Çemberde kirişin özelliklerini göstererek işlemler yapar.	1	0	0	0
Özel dörtgenlerin açısı, kenar, köşegen ve alan özelliklerini açıklayarak problemler çözer.	1	0	0	0
Dörtgenin temel elemanlarını ve özelliklerini açıklayarak problemler çözer.	1	0	0	0

SINAV SONUÇ BELGESİ							
BURSA / İNEGÖL / İnegöl Kız Anadolu İmam Hatip Lisesi							
Öğrenci				Numara	Sınıf		
KADER DAŞTAN				748	11B		
Puan Türü	Puan	Genel Ort.	Dereceler				
			Snf	Kurum	İlçe	İl	Genel
SÖZ	▲ 254,524	211,130	2	4	4	650	691
Puanı Hesaplanan:			51	51	2917	3126	
EA	▲ 214,034	208,910	3	5	5	1710	1969
Puanı Hesaplanan:			51	51	4163	4763	
Katılımlar:			13	55	55	4255	4866

Eşleşen TYT bilginiz bulunamadığı için okulunuzun ortalaması TYT bilginiz olarak kullanılmıştır.

Ders	Soru	Doğru	Yanlış	Net	Başarı %	Sınıf Ort.	Kurum Ort.	Genel Ort.
<i>TYT Türkçe</i>	40	14	18	9,56	24			
<i>TYT Sosyal</i>	20	9	6	7,41	37			
<i>TYT Matematik</i>	40	3	6	1,17	3			
<i>TYT Fen</i>	20	2	5	1,03	5			
Edebiyat	24	13	4	12,00	50	▲ 7,92	▲ 5,63	▲ 7,93
Tarih-1	10	3	4	2,00	20	▼ 2,42	▲ 1,98	▼ 3,04
Coğrafya-1	6	5	0	5,00	83	▲ 2,60	▲ 1,75	▲ 2,11
Edebiyat-Sosyal-1	40	21	8	19,00	48	▲ 12,94	▲ 9,36	▲ 13,08
Tarih-2	11	3	4	2,00	18	▼ 2,64	▼ 2,60	▼ 2,86
Coğrafya-2	11	4	4	3,00	27	▲ 2,57	▲ 2,64	▼ 3,72
Felsefe	6	3	2	2,50	42	▲ 0,70	▲ 0,76	▲ 0,73
Felsefe Grubu	6	3	1	2,75	46	▲ 0,77	▲ 0,97	▲ 1,21
Din Kül. ve Ahl. Bil.	6	6	0	6,00	100	▲ 3,23	▲ 3,00	▲ 2,90
Felsefe (Seçmeli)	6	0	0	0,00	0	◆ 0,00	▼ 0,02	▼ 0,01
Sosyal-2	40	19	11	16,25	41	▲ 9,91	▲ 9,97	▲ 11,43
Toplam:	280	68	54	54,42	19	▲ 42,13	▲ 38,06	▼ 76,65

Soru No	1234567890123456789012345678901234567890
Edebiyat-Sosyal-1	C BDBAA cE A ea AEAEcAd C BdeDa CCED
Cevap Anahtarı	B CCBDAAADBEAEACCAEAECBBDACBAEBDACCED
Sosyal-2	DeCd Ecb BE ecC eEcEdAC a DCBaACEBC
Cevap Anahtarı	B DCCBAEEABDCBEABDCDEBEAACADCCDCBAACEBCBCDCAB

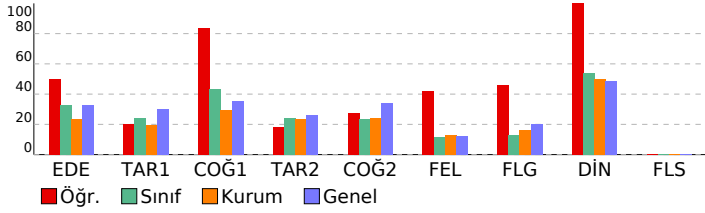

AYT 1. KURUMSAL DENEME							
DERSLERE GÖRE BAŞARI ANALİZİ				S	D	Y	B%
Edebiyat-Sosyal-1				40	21	8	53
Edebiyat				24	13	4	54
Metnin ana düşüncesi ve yardımcı düşüncelerini belirler.				2	2	0	100
Şiirdeki mazmun, imge ve edebî sanatları belirleyerek bunların anlama katkısını değerlendirir.				5	1	1	20
Sözcüklerin çok anlamlılık özelliğini bilir ve sözcüklerin anlam özelliklerini yorumlar.				2	2	0	100
Söz gruplarının kullanıldıkları metinlere kattıkları anlamları yorumlar.				1	1	0	100
Cümleden kesin olarak çıkarılabilecek, çıkarılamayacak yargıları belirler.				1	1	0	100
Şiirde ahengi sağlayan özellikleri/unsurları belirler.				1	0	0	0
Şiirin nazım biçimini ve nazım türünü tespit eder.				2	1	0	50
Şiirin temasını belirler.				2	1	0	50
Sanatsal metinlerin türlerini ve bu türlerin özelliklerini bilir.				5	2	2	40
Öğretici metinlerin türlerini ve bu türlerin özelliklerini bilir.				3	2	1	67
Tarih-1				10	3	4	30
Emeviler ile birlikte İslam Devleti'nin yapısında meydana gelen değişimi analiz eder.				1	0	1	0
İlk Çağ'da yeryüzündeki belli başlı medeniyet havzalarını tanıtır.				1	0	0	0
Türklerin Asya'da tarih sahnesine çıktıkları ve yaşadıkları alanlar ile başlıca kültür çevrelerini tanıtır.				1	1	0	100
I. Dünya Savaşı sürecinde Osmanlı Devleti'nin durumunu siyasi, askerî ve sosyal açılarından analiz eder.				2	0	1	0
I. Dünya Savaşı'nın sonuçlarını Osmanlı Devleti ve Batılı devletler açısından değerlendirir.				2	1	0	50
Osmanlı Beyliği'nin devletleşme sürecini Bizans'la olan ilişkileri çerçevesinde analiz eder.				2	0	2	0
Osmanlı Devleti ile Timur Devleti arasındaki mücadeleyi ve bu mücadelenin sonuçlarını değerlendirir.				1	1	0	100
Coğrafya-1				6	5	0	83
Şehirleri fonksiyonel özellikleri açısından örnekendirerek bunların küresel ve bölgesel etkilerini yorumlar.				1	1	0	100
Biyocoğrafyanın oluşumunda ve azalmasında etkili olan faktörleri sorgular.				1	0	0	0
Ülkelerin farklı dönemlerde izledikleri nüfus politikalarını ve bunların sonuçlarını karşılaştırır.				1	1	0	100
Doğa olaylarının ekstrem durumlarını ve etkilerini değerlendirir.				1	1	0	100
Doğal kaynakları sınıflandırarak doğal kaynak- ekonomi ilişkisini açıklar.				1	1	0	100
Kültürü oluşturan unsurlardan yola çıkarak farklı kültürel bölgelerin yeryüzünde yayılış alanlarına ait analizler yapar				1	1	0	100
Sosyal-2				46	19	11	41
Tarih-2				11	3	4	27
Osmanlı devlet idaresinin ilmiye, kalemiye ve seyfiye sınıflarının biriktirilmesine dayalı yapısını analiz eder.				1	1	0	100
Büyük Selçuklu Devleti'nin yönetim ve toplum yapısını kavrar.				1	0	1	0
Bir araştırma alanı ve bilim dalı olarak tarihin konusunu, kapsamını ve diğer bilim dallarıyla ilişkisini açıklar.				1	1	0	100
İslamiyet öncesi dönemde Türklerin yaşadığı coğrafyalar ile hayat tarzları arasındaki ilişkiyi analiz eder. Asya merkezi				1	0	1	0
Rumeli'deki fetihler ile iskan ve istimalet politikalarının amaçlarını ve etkilerini analiz eder.				2	1	0	50
XVII. yüzyılda değişen siyasi rekabet içerisinde Osmanlı Devleti'nin ittifak girişimlerini açıklar. 1700-1774 yılları ara				1	0	1	0
I. Dünya Savaşı sürecinde Osmanlı Devleti'nin durumunu siyasi, askerî ve sosyal açılarından analiz eder.				3	0	1	0
Kuvayı Milliye Hareketinin oluşumunda Büyük Millet Meclisinin açılışına kadar olan süreçte meydana gelen gelişimi				1	0	0	0
Coğrafya-2				11	4	4	36
Doğal unsurları üretim, dağıtım ve tüketim süreçleri üzerindeki etkisi açısından değerlendirir.				1	0	0	0
Biyocoğrafyanın oluşumu ve azalmasında etkili olan faktörleri açıklar.				1	0	1	100
Türkiye'nin nüfus politikalarını gerektirici açılarından değerlendirir.				1	1	0	100
Ülkelerin farklı dönemlerde izledikleri nüfus politikalarını ve sonuçlarını karşılaştırır.				1	0	0	0
Türkiye'de tarım sektörünün özelliklerini açıklar.				2	1	1	50
Türkiye'nin madenleri ve enerji kaynaklarının dağılımını açıklar.				1	0	1	0
Türkiye'de uygulanan ekonomi politikalarını mekansal etkileri açısından değerlendirir.				1	0	0	0
Doğal kaynaklar ile ekonomi ilişkisini açıklar.				1	0	1	0
Madenlerin ve enerji kaynaklarının çevre üzerindeki etkilerini örneklerle açıklar.				1	1	0	100
İlk kültür merkezlerinin ortaya çıkışı, yayılışı ve dağılımlarını belirleyen faktörleri açıklar.				1	0	1	0
Felsefe				6	3	2	50
Felsefi düşüncenin özelliklerini açıklar.				1	1	0	100
Örnek felsefi metinlerden hareketle MÖ 6. yüzyıl-MS 2. yüzyıl filozoflarının felsefi görüşlerini analiz eder.				1	0	1	0
Felsefenin anlamını açıklar.				1	1	0	100
Psikoloji araştırmalarında kullanılan yöntem ve teknikleri tanıtır.				1	0	1	100
Algıyı etkileyen etkenleri açıklar.				1	0	0	0
Sosyolojik araştırmalarda kullanılan yöntemleri tanıtır.				1	0	1	0
Felsefe Grubu				6	3	1	50
Psikolojinin bir bilim dalı olma sürecini kavrar.				1	0	0	0
Sosyoloji hakkındaki bilgilerini sorgular.				1	0	0	0
Toplumu oluşturan öğelerin etkileşim içinde olduğunu fark eder.				1	1	0	100
Akıl yürütmede kullanılan temel terimleri analiz eder.				1	1	0	100
Akıl ilkelerinin önemini değerlendirir.				1	1	0	100
Akıl yürütme yöntemlerini değerlendirir.				1	0	1	0
Din Kül. ve Ahl. Bil.				6	6	0	100
İslam'da bilginin kaynaklarını açıklar.				2	2	0	100
İnsanın doğası ile din arasında ilişki kurar.				1	1	0	100
Hayatı anlamlandırmada ahiret inancının önemini fark eder.				1	1	0	100
Kur'an'ı Kerim'de geçen bazı kavramları yorumlar.				1	1	0	100
İslam'da ibadetlerin yapılış amacını ve önemini fark eder.				1	1	0	100
Felsefe (Seçmeli)				6	0	0	0
Felsefi düşüncenin özelliklerini açıklar.				1	0	0	0
2. MÖ 6. yüzyıl-MS 2. yüzyıl felsefesinin karakteristik özelliklerini açıklar.				1	0	0	0
Toplumsal konum, statü ve rol kavramları arasında ilişki kurar.				1	0	0	0
Sosyal psikoloji ile sosyoloji arasındaki farkı ayırır.				1	0	0	0
Akıl yürütmede kullanılan temel terimleri analiz eder.				1	0	0	0
Sosyolojik araştırmalarda kullanılan yöntemleri tanıtır.				1	0	0	0

SINAV SONUÇ BELGESİ							
BURSA / İNEGÖL / İnegöl Kız Anadolu İmam Hatip Lisesi							
Öğrenci				Numara		Sınıf	
MELİKE ERGİN				523		11B	
Puan Türü	Puan	Genel Ort.	Dereceler				
			Snf	Kurum	İlçe	İl	Genel
SÖZ	▲ 268,219	211,130	1	3	3	514	545
Puanı Hesaplanan:			51	51	2917	3126	
EA	▲ 213,281	208,910	4	6	6	1741	2002
Puanı Hesaplanan:			51	51	4163	4763	
Katılımlar:			13	55	55	4255	4866

Eşleşen TYT bilginiz bulunamadığı için okulunuzun ortalaması TYT bilginiz olarak kullanılmıştır.

Ders	Soru	Doğru	Yanlış	Net	Başarı %	Sınıf Ort.	Kurum Ort.	Genel Ort.
<i>TYT Türkçe</i>	40	14	18	9,56	24			
<i>TYT Sosyal</i>	20	9	6	7,41	37			
<i>TYT Matematik</i>	40	3	6	1,17	3			
<i>TYT Fen</i>	20	2	5	1,03	5			
Edebiyat	24	12	5	10,75	45	▲ 7,92	▲ 5,63	▲ 7,93
Tarih-1	10	6	2	5,50	55	▲ 2,42	▲ 1,98	▲ 3,04
Coğrafya-1	6	3	2	2,50	42	▼ 2,60	▲ 1,75	▲ 2,11
Edebiyat-Sosyal-1	40	21	9	18,75	47	▲ 12,94	▲ 9,36	▲ 13,08
Tarih-2	11	5	0	5,00	45	▲ 2,64	▲ 2,60	▲ 2,86
Coğrafya-2	11	4	2	3,50	32	▲ 2,57	▲ 2,64	▼ 3,72
Felsefe	6	3	0	3,00	50	▲ 0,70	▲ 0,76	▲ 0,73
Felsefe Grubu	6	3	1	2,75	46	▲ 0,77	▲ 0,97	▲ 1,21
Din Kül. ve Ahl. Bil.	6	5	1	4,75	79	▲ 3,23	▲ 3,00	▲ 2,90
Felsefe (Seçmeli)	6	0	0	0,00	0	◆ 0,00	▼ 0,02	▼ 0,01
Sosyal-2	40	20	4	19,00	48	▲ 9,91	▲ 9,97	▲ 11,43
Matematik-2	40	1	3	0,25	1	▼ 1,84	▼ 2,09	▼ 12,90
Toplam:	280	70	51	57,17	20	▲ 42,13	▲ 38,06	▼ 76,65
Soru No	1234567890123456789012345678901234567890							
Edebiyat-Sosyal-1	ABDAbdBqBEA DE eAE c b DCBbBED c CCdb C							
Cevap Anahtarı	A ABDACBCBEAEDBDAEEACCABDCBABEDABCCCAEDC							
Sosyal-2	C ADEE dE Cc DC A E C aDD C AACBaC							
Cevap Anahtarı	A CBCADEEBDABBEACEDEBDCBEAAEACDDDBCCAACBECCBCDBA							
Matematik	b c e E							
Cevap Anahtarı	A DCCBCBDDACBDEEDCCBCBCEBEBDDAECADEECCEE							

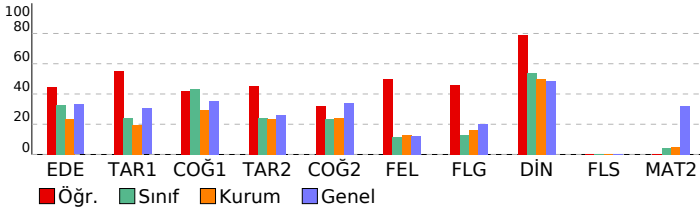

AYT 1. KURUMSAL DENEME			
DERSLERE GÖRE BAŞARI ANALİZİ			
	S	D	Y B%
Edebiyat-Sosyal-1	40	21	9 53
Edebiyat	24	12	5 50
Sözcüklerin çok anlamlılık özelliğini bilir ve sözcüklerin anlam özelliklerini yorumlar.	2	2	0 100
Söz gruplarının kullanılabilirliklerini metinlere kattıkları anlamları yorumlar.	1	1	0 100
Cümleden kesin olarak çıkarılabilecek, çıkarılamayacak yargıları belirler.	1	1	0 100
Metnin ana düşüncesi ve yardımcı düşüncelerini belirler.	2	1	1 50
Şiirdeki mazmun, imge ve edebî sanatları belirleyerek bunların anlama katkısını değerlendirir.	5	3	1 60
Şiirin temasını belirler.	2	2	0 100
Şiirin nazım biçimini ve nazım türünü tespit eder.	2	1	0 50
Şiirde ahengi sağlayan özellikleri/unsurları belirler.	1	0	1 0
Sanatsal metinlerin türlerini ve bu türlerin özelliklerini bilir.	5	1	2 20
Öğretici metinlerin türlerini ve bu türlerin özelliklerini bilir.	3	0	0 0
Tarih-1	10	6	2 60
İlk Çağ'da yeriyündeki belli başlı medeniyet havzalarını tanıtır.	1	1	0 100
Türklerin Asya'da tarih sahnesine çıktıkları ve yaşadıkları alanları ile başlıca kültür çevrelerini tanıtır.	1	1	0 100
Emevîler ile birlikte İslam dünyasında meydana gelen değişimi analiz eder.	1	1	0 100
Osmanlı Beyliği'nin devletleşme sürecini Bizans'la olan ilişkileri çerçevesinde analiz eder.	2	1	1 50
Osmanlı Devleti ile Timur Devleti arasındaki mücadeleyi ve bu mücadelenin sonuçlarını değerlendirir.	1	1	0 100
I. Dünya Savaşı sürecinde Osmanlı Devleti'nin durumunu siyasi, askerî ve sosyal açılarından analiz eder.	2	1	0 50
I. Dünya Savaşı'nın sonuçlarını Osmanlı Devleti ve Batılı devletler açısından değerlendirir.	2	0	1 0
Coğrafya-1	6	3	2 50
Biyocoşunluğun oluşumunda ve azalmasında etkili olan faktörleri sorgular.	1	1	0 100
Ülkelerin farklı dönemlerine ait nüfus politikalarını ve bunların sonuçlarını karşılaştırır.	1	1	0 100
Şehirleri fonksiyonel özellikleri açısından örneklenerek bunların küresel ve bölgesel etkilerini yorumlar.	1	0	1 0
Doğal kaynakları sınıflandıran doğal kaynak- ekonomi ilişkisini açıklar.	1	0	1 0
Kültürü oluşturan unsurlardan yola çıkarak farklı kültürel bölgelerin yeriyündeki yayılış alanlarına ait analizler yapar.	1	0	0 0
Doğa olaylarının ekstrem durumlarını ve etkilerini değerlendirir.	1	1	0 100
Sosyal-2	46	20	4 43
Tarih-2	11	5	0 45
Bir araştırma alanı ve bilim dalı olarak tarihin konusunu, kapsamını ve diğer bilim dallarıyla ilişkisini açıklar.	1	1	0 100
İslamiyet öncesi dönemde Türklerin yaşadığı coğrafyaları ile hayat tarzları arasındaki ilişkiyi analiz eder. Asya merkezi	1	0	0 0
Büyük Selçuklu Devleti'nin yönetim ve topluluk yapısını kavrar.	1	0	0 0
Rumeli'deki fetihler ile İskan ve istimalet politikalarının amaçlarını ve etkilerini analiz eder.	2	2	0 100
Osmanlı devlet idaresinin ilimiy, kalemiye ve seyfiye sınıflarının birlikteliğine dayalı yapısını analiz eder.	1	1	0 100
XVII. Yüzyıldaki değişen siyasi rekabet içerisinde Osmanlı Devleti'nin ittifak girişimlerini açıklar. 1700-1774 yılları ara	1	1	0 100
I. Dünya Savaşı sürecinde Osmanlı Devleti'nin durumunu siyasi, askerî ve sosyal açılarından analiz eder.	3	0	0 0
Kuvayı Milliye Hareketinin oluşumunda Büyük Millet Meclisinin açılışına kadar olan süreçte meydana gelen gelişmel	1	0	0 0
Coğrafya-2	11	4	2 36
Biyocoşunluğun oluşumu ve azalmasında etkili olan faktörleri açıklar.	1	0	1 0
Türkiye'nin nüfus politikalarını gerekçeleri açısından değerlendirir.	1	1	0 100
Ülkelerin farklı dönemlerde izledikleri nüfus politikaları ve sonuçlarını karşılaştırır.	1	0	0 0
Doğal unsurları üretim, dağıtım ve tüketim süreçleri üzerindeki etkisi açısından değerlendirir.	1	1	0 100
Doğal kaynakları ile ekonomi ilişkisini açıklar.	1	0	1 0
Türkiye'de uygulanan ekonomi politikalarını mekânsal etkileri açısından değerlendirir.	1	0	0 0
Türkiye'de tarım sektörünün özelliklerini açıklar.	2	1	0 50
Türkiye'nin madenleri ve enerji kaynaklarının dağılımını açıklar.	1	1	0 100
İlk kültür merkezlerinin ortaya çıkışı, yayılışı ve dağılımlarını belirleyen faktörleri açıklar.	1	0	0 0
Madenlerin ve enerji kaynaklarının çevre üzerindeki etkilerini örneklerle açıklar.	1	0	0 0
Felsefe	6	3	1 50
Örnek felsefi metinlerden hareketle MÖ 6. yüzyıl-MS 2. yüzyıl filozoflarının felsefi görüşlerini analiz eder.	1	1	0 100
Felsefenin anlamını açıklar.	1	0	0 0
Felsefi düşüncenin özelliklerini açıklar.	1	1	0 100
Algıyı etkileyen etkenleri açıklar.	1	0	0 0
Psikoloji araştırmalarında uygulanan yöntem ve teknikleri tanıtır.	1	1	0 100
Psikolojinin bir bilim dalı olma sürecini kavrar.	1	0	0 0
Felsefe Grubu	6	3	1 50
Sosyolojik araştırmalarda kullanılan yöntemleri tanıtır.	1	1	0 100
Toplumun oluşturan öğelerin etkileşim içinde olduğunu fark eder.	1	1	0 100
Sosyoloji hakkındaki bilgilerini sorgular.	1	1	0 100
Akıl ilkelerinin önemini değerlendirir.	1	0	0 0
Akıl yürütmede kullanılan temel terimleri analiz eder.	1	1	0 100
Akıl yürütme yöntemlerini değerlendirir.	1	0	0 0
Din Kül. ve Ahl. Bil.	6	5	1 83
İnsanın doğası ile din arasında ilişki kurar.	1	1	0 100
İslam'da bilginin kaynaklarını açıklar.	2	1	1 50
İslam'da ibadetlerin yapılabileceği amacını ve önemini fark eder.	1	1	0 100
Kur'an'ı Kerim'de geçen bazı kavramları yorumlar.	1	1	0 100
Hayatı anlamlandırır ve ahiret inancının önemini fark eder.	1	1	0 100
Felsefe (Seçmeli)	6	0	0 0
2. MÖ 6. yüzyıl-MS 2. yüzyıl felsefesinin karakteristik özelliklerini açıklar.	1	0	0 0
Felsefi düşüncenin özelliklerini açıklar.	1	0	0 0
Sosyal psikoloji ile sosyoloji arasındaki farkı ayırır.	1	0	0 0
Toplumsal konum, statü ve rol kavramları arasında ilişki kurar.	1	0	0 0
Sosyolojik araştırmalarda kullanılan yöntemleri tanıtır.	1	0	0 0
Akıl yürütmede kullanılan temel terimleri analiz eder.	1	0	0 0
Matematik	40	1	3 3
Matematik-2	40	1	3 3
İkinci dereceden bir bilinmeyenli denklem sistemlerinin çözüm kümesini bulur.	5	0	1 0
Sinüs, kosinüs, tanjant fonksiyonlarının ters fonksiyonlarını açıklar.	1	0	0 0
Trigonometrik fonksiyonları birim çember yardımıyla açıklar.	5	0	1 0
Kosinüs teoremiyle ilgili problemler çözer.	1	0	0 0
Mutlak değer içeren birinci dereceden bir bilinmeyenli denklem ve eşitsizliklerin çözüm kümelerini bulur.	1	0	0 0
Tam sayılarda EBOB ve EKOK ile ilgili uygulamalar yapar.	1	0	0 0
Tam sayılarda bölünebilme kurallarıyla ilgili problemler çözer.	1	0	0 0
Fonksiyonlarla ilgili problemler çözer.	4	0	0 0
İki kenarının uzunluğu ve bu kenarlar arasındaki açının ölçüsü verilen üçgenin alanını hesaplar.	1	0	1 0
Analitik düzlemde doğruları inceleyerek işlemler yapar.	1	0	0 0
Üçgenin alanı ile ilgili problemler çözer.	1	0	0 0
Birinci dereceden bir bilinmeyenli denklem ve eşitsizliklerin çözüm kümelerini bulur.	1	0	0 0
Günlük hayatta periyodik olarak tekrar eden durumları içeren problemleri çözer.	1	0	0 0
Sayı kümelerinin birbiriyle ilişkilerini açıklar.	1	1	0 100
Üstel, logaritmik denklemlerin ve eşitsizliklerin çözüm kümelerini bulur.	2	0	0 0
Logaritma fonksiyonu ile üstel fonksiyonu ilişkilendirerek problemler çözer.	1	0	0 0
Deneyisel olasılık ile teorik olasılık ilişkilerini açıklar.	1	0	0 0
Logaritma fonksiyonunun özelliklerini kullanarak işlemler yapar.	1	0	0 0
Sınırlı sayıda tekrarlayan nesnelerin dizilişlerini (permutasyonlarını) açıklayarak problemler çözer.	1	0	0 0
Polinomlarla toplama, çıkarma, çarpma ve bölme işlemlerini yapar.	1	0	0 0
Bileşik önermeyi örneklerle açıklar, ve, veya, ya da bağlaçları ile kurulan bileşik önermelerin özelliklerini ve De Mor	1	0	0 0
Dik üçgende Pisagor teoremini elde ederek problemler çözer.	1	0	0 0
Küre, dik dairesel silindir ve dik dairesel koninin alan ve hacim bağıntılarını oluşturarak işlemler yapar.	1	0	0 0
Çemberde kirisin özelliklerini göstererek işlemler yapar.	1	0	0 0
Dairenin çevre ve alan bağıntılarını oluşturur.	1	0	0 0
Dik dairesel silindirin hacim bağıntısını oluşturur; ilgili problemleri çözer.	1	0	0 0
Dörtgenin temel elemanlarını ve özelliklerini açıklayarak problemler çözer.	1	0	0 0
Özel dörtgenlerin aç, kenar, köşegen ve alan özelliklerini açıklayarak problemler çözer.	1	0	0 0

SINAV SONUÇ BELGESİ							
BURSA / İNEGÖL / İnegöl Kız Anadolu İmam Hatip Lisesi							
Öğrenci				Numara		Sınıf	
NAZLICAN PAMUK				561		11B	
Puan Türü	Puan	Genel Ort.	Dereceler				
			Snf	Kurum	İlçe	İl	Genel
SÖZ	▼ 179,334	211,130	8	28	28	1922	2057
Puanı Hesaplanan:			51	51	2917	3126	
EA	▼ 158,356	208,910	12	33	33	3431	3978
Puanı Hesaplanan:			51	51	4163	4763	
Katılımlar:			13	55	55	4255	4866

Eşleşen TYT bilginiz bulunamadığı için okulunuzun ortalaması TYT bilginiz olarak kullanılmıştır.

Ders	Soru	Doğru	Yanlış	Net	Başarı %	Sınıf Ort.	Kurum Ort.	Genel Ort.
<i>TYT Türkçe</i>	40	14	18	9,56	24			
<i>TYT Sosyal</i>	20	9	6	7,41	37			
<i>TYT Matematik</i>	40	3	6	1,17	3			
<i>TYT Fen</i>	20	2	5	1,03	5			
Edebiyat	24	8	8	6,00	25	▼ 7,92	▲ 5,63	▼ 7,93
Tarih-1	10	2	6	0,50	5	▼ 2,42	▼ 1,98	▼ 3,04
Coğrafya-1	6	2	1	1,75	29	▼ 2,60	◆ 1,75	▼ 2,11
Edebiyat-Sosyal-1	40	12	15	8,25	21	▼ 12,94	▼ 9,36	▼ 13,08
Tarih-2	11	4	3	3,25	30	▲ 2,64	▲ 2,60	▲ 2,86
Coğrafya-2	11	1	3	0,25	2	▼ 2,57	▼ 2,64	▼ 3,72
Felsefe	6	1	1	0,75	13	▲ 0,70	▼ 0,76	▲ 0,73
Felsefe Grubu	6	1	0	1,00	17	▲ 0,77	▲ 0,97	▼ 1,21
Din Kül. ve Ahl. Bil.	6	3	0	3,00	50	▼ 3,23	◆ 3,00	▲ 2,90
Felsefe (Seçmeli)	6	0	0	0,00	0	◆ 0,00	▼ 0,02	▼ 0,01
Sosyal-2	40	10	7	8,25	21	▼ 9,91	▼ 9,97	▼ 11,43
Matematik-2	40	1	5	-0,25	-1	▼ 1,84	▼ 2,09	▼ 12,90
Toplam:	280	51	62	35,42	13	▼ 42,13	▼ 38,06	▼ 76,65
Soru No	1234567890123456789012345678901234567890							
Edebiyat-Sosyal-1	b BD AADD c d ca Ab Edaeaad cA aDd CC							
Cevap Anahtarı	B CCBDBAADDDBEEABEACCAEAECBBDCCACBAEBDACCCE							
Sosyal-2	D Ce EE ae B c a c Ce D A EB							
Cevap Anahtarı	B DCCBAEEABDBCEABDCEDEBEAECADCCDCBCEACEBCBCDCAB							
Matematik	e be cd E							
Cevap Anahtarı	B CDCBACDDEBDEDCBCCCEBEBCEBDECADACCEEEE							

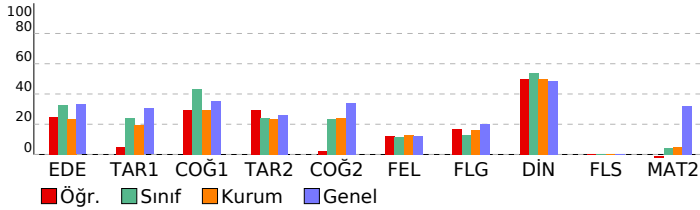

AYT 1. KURUMSAL DENEME			
DERSLERE GÖRE BAŞARI ANALİZİ			
	S	D	B%
Edebiyat-Sosyal-1	40	12	15
Edebiyat	24	8	33
Metnin ana düşüncesi ve yardımcı düşüncelerini belirler.	2	1	50
Şiirdeki mazmun, imge ve edebi sanatları belirleyerek bunların anlama katkısını değerlendirir.	5	1	20
Sözcüklerin çok anlamlılık özelliğini bilir ve sözcüklerin anlam özelliklerini yorumlar.	2	2	100
Söz gruplarının kullanıldıkları metinlere kattıkları anlamları yorumlar.	1	0	0
Cümleden kesin olarak çıkarılabilecek, çıkarılamayacak yargıları belirler.	1	1	100
Şiirde ahenği sağlayan özellikleri/unsurları belirler.	2	1	100
Şiirin nazım biçimini ve nazım türünü tespit eder.	2	0	0
Şiirin temasını belirler.	2	0	0
Sanatsal metinlerin türlerini ve bu türlerin özelliklerini bilir.	5	1	20
Öğretici metinlerin türlerini ve bu türlerin özelliklerini bilir.	3	1	33
Tarih-1	10	2	6
Emeviler ile birlikte İslam Devleti'nin yapısında meydana gelen değişimi analiz eder.	1	0	1
İlk Çağ'da yeryüzündeki belli başlı medeniyet havzalarını tanıtır.	1	0	1
Türklerin Asya'da tarih sahnesine çıktıkları ve yaşadıkları alanlar ile başlıca kültür çevrelerini tanıtır.	1	0	1
I. Dünya Savaşı sürecinde Osmanlı Devleti'nin durumunu siyasi, askerî ve sosyal açılarından analiz eder.	2	1	50
I. Dünya Savaşı'nın sonuçlarını Osmanlı Devleti ve Batılı devletler açısından değerlendirir.	2	0	1
Osmanlı Beyliği'nin devletleşme sürecini Bizans'la olan ilişkileri çerçevesinde analiz eder.	2	1	50
Osmanlı Devleti ile Timur Devleti arasındaki mücadeleyi ve bu mücadelenin sonuçlarını değerlendirir.	1	0	0
Coğrafya-1	6	2	1
Şehirleri fonksiyonel özellikleri açısından örnekendirerek bunların küresel ve bölgesel etkilerini yorumlar.	1	0	1
Biyocoğrafyanın oluşumunda ve azalmasında etkili olan faktörleri sorgular.	1	0	0
Ülkelerin farklı dönemlerine ait nüfus politikalarını ve bunların sonuçlarını karşılaştırır.	1	1	100
Doğa olaylarının ekstrem durumlarını ve etkilerini değerlendirir.	1	1	100
Doğal kaynakları sınıflandırarak doğal kaynak- ekonomi ilişkisini açıklar.	1	0	0
Kültürü oluşturan unsurlardan yola çıkarak farklı kültürel bölgelerin yeryüzünde yayılış alanlarına ait analizler yapar.	1	0	0
Sosyal-2	46	10	7
Tarih-2	11	4	3
Osmanlı devlet idaresinin ilmiye, kalemiye ve seyfiye sınıflarının biriktirilmesine dayalı yapısını analiz eder.	1	1	100
Büyük Selçuklu Devleti'nin yönetim ve toplum yapısını kavrar.	1	0	0
Bir araştırma alanı ve bilim dalı olarak tarih biliminin konusunu, kapsamını ve diğer bilim dallarıyla ilişkisini açıklar.	1	1	100
İslamiyet öncesi dönemde Türklerin yaşadığı coğrafyalar ile hayat tarzları arasındaki ilişkiyi analiz eder. Asya merkezi Rumeli'deki fetihler ile İskan ve istimalet politikalarının amaçlarını ve etkilerini analiz eder.	2	1	50
XVII. Yüzyıldaki değişen siyasi rekabet içerisinde Osmanlı Devleti'nin ittifak girişimlerini açıklar. 1700-1774 yılları arası	1	1	100
I. Dünya Savaşı sürecinde Osmanlı Devleti'nin durumunu siyasi, askerî ve sosyal açılarından analiz eder.	3	0	1
Kuvayı Milliye Hareketinin oluşumunda Büyük Millet Meclisinin açılışına kadar olan süreçte meydana gelen gelişimi	1	0	1
Coğrafya-2	11	1	3
Doğal unsurların üretim, dağıtım ve tüketim süreçleri üzerindeki etkisini açısından değerlendirir.	1	0	0
Biyocoğrafyanın oluşumu ve azalmasında etkili olan faktörleri açıklar.	1	1	100
Türkiye'nin nüfus politikalarını gerekçeleri açısından değerlendirir.	1	0	0
Ülkelerin farklı dönemlerde izledikleri nüfus politikaları ve sonuçlarını karşılaştırır.	1	0	1
Türkiye'de tarım sektörünün özelliklerini açıklar.	2	0	0
Türkiye'nin madenleri ve enerji kaynaklarının dağılımını açıklar.	1	0	1
Türkiye'de uygulanan ekonomi politikalarını mekansal etkileri açısından değerlendirir.	1	0	0
Doğal kaynakları ile ekonomi ilişkisini açıklar.	1	0	0
Madenlerin ve enerji kaynaklarının çevre üzerindeki etkilerini örneklerle açıklar.	1	0	0
İlk kültür merkezlerinin ortaya çıkışı, yayılışı ve dağılımlarını belirleyen faktörleri açıklar.	1	0	1
Felsefe	6	1	1
Felsefi düşüncenin özelliklerini açıklar.	1	0	0
Örnek felsefi metinlerden hareketle MÖ 6. yüzyıl-MS 2. yüzyıl filozoflarının felsefi görüşlerini analiz eder.	1	0	0
Felsefenin anlamını açıklar.	1	0	0
Psikoloji araştırmalarında uygulanan yöntem ve teknikleri tanıtır.	1	1	100
Algıyı etkileyen etkenleri açıklar.	1	0	0
Sosyolojik araştırmalarda kullanılan yöntemleri tanıtır.	1	0	1
Felsefe Grubu	6	1	0
Psikolojinin bir bilim dalı olma sürecini kavrar.	1	0	0
Sosyoloji hakkındaki bilgilerini sorgular.	1	0	0
Toplumun oluşturan öğelerin etkileşim içinde olduğunu fark eder.	1	1	100
Akıl yürütmede kullanılan temel terimleri analiz eder.	1	0	0
Akıl ilkelere ilişkin önemini değerlendirir.	1	0	0
Akıl yürütme yöntemlerini değerlendirir.	1	0	0
Din Kül. ve Ahl. Bil.	6	3	0
İslam'da bilginin kaynaklarını açıklar.	2	1	50
İnsanın doğası ile din arasındaki ilişkiyi kurar.	1	1	100
Hayatı anlamlandırmada ahiret inancının önemini fark eder.	1	0	0
Kur'an'ı Kerim'de geçen bazı kavramları yorumlar.	1	1	100
İslam'da ibadetlerin yapılması amacıyla ve önemini fark eder.	1	0	0
Felsefe (Seçmeli)	6	0	0
Felsefi düşüncenin özelliklerini açıklar.	1	0	0
2. MÖ 6. yüzyıl-MS 2. yüzyıl felsefesinin karakteristik özelliklerini açıklar.	1	0	0
Toplumsal konum, statü ve rol kavramları arasındaki ilişkiyi kurar.	1	0	0
Sosyal psikoloji ile sosyoloji arasındaki farkı ayırt eder.	1	0	0
Akıl yürütmede kullanılan temel terimleri analiz eder.	1	0	0
Sosyolojik araştırmalarda kullanılan yöntemleri tanıtır.	1	0	0
Matematik	40	1	5
Matematik-2	40	1	5
Trigonometrik fonksiyonları birim çember yardımıyla açıklar.	5	0	2
İkinci dereceden bir bilinmeyenli denklem sistemlerinin çözüm kümesini bulur.	5	0	0
Sinüs, kosinüs, tanjant fonksiyonlarının ters fonksiyonlarını açıklar.	1	0	1
Mutlak değer içeren birinci dereceden bir bilinmeyenli denklem ve eşitsizliklerin çözüm kümelerini bulur.	1	0	0
Kosinüs teoremiyle ilgili problemler çözer.	1	0	0
Fonksiyonlarla ilgili problemler çözer.	4	0	0
Tam sayılarda EBOB ve EKOK ile ilgili uygulamalar yapar.	1	0	1
Tam sayılarda bölünebilme kurallarıyla ilgili problemler çözer.	1	0	0
Analitik düzlemde doğruları inceleyerek işlemler yapar.	1	0	0
İki kenarının uzunluğu ve bu kenarlar arasındaki açının ölçüsü verilen üçgenin alanını hesaplar.	1	0	1
Üçgenin alanı ile ilgili problemler çözer.	1	0	0
Günlük hayatta periyodik olarak tekrar eden durumları içeren problemleri çözer.	1	0	0
Birinci dereceden bir bilinmeyenli denklem ve eşitsizliklerin çözüm kümelerini bulur.	1	0	0
Üstel, logaritmik denklemlerin ve eşitsizliklerin çözüm kümelerini bulur.	2	0	0
Sayı kümelerini birbirleriyle ilişkilendirir.	1	1	100
Logaritma fonksiyonu ile üstel fonksiyonu ilişkilendirerek problemler çözer.	1	0	0
Deneyisel olasılık ile teorik olasılığı ilişkilendirir.	1	0	0
Logaritma fonksiyonunun özelliklerini kullanarak işlemler yapar.	1	0	0
Sınırlı sayıda tekrarlayan nesnelerin dizilişlerini (permütasyonlarını) açıklayarak problemler çözer.	1	0	0
Polinomlarla toplama, çıkarma, çarpma ve bölme işlemlerini yapar.	1	0	0
Dik üçgende Pisagor teoremini elde ederek problemler çözer.	1	0	0
Bileşik önermeyi örneklerle açıklar, ve veya, ya da bağlaçları ile kurulan bileşik önermelerin özelliklerini ve De Morgan kurallarıyla ilgili problemleri çözer.	1	0	0
Dairesel silindirin hacim bağıntısını oluşturur; ilgili problemleri çözer.	1	0	0
Dairenin çevre ve alan bağıntılarını oluşturur.	1	0	0
Küre, dik dairesel silindir ve dik dairesel koninin alan ve hacim bağıntılarını oluşturarak işlemler yapar.	1	0	0
Çemberde kirişin özelliklerini göstererek işlemler yapar.	1	0	0
Özel dörtgenlerin açısı, kenar, köşegen ve alan özelliklerini açıklayarak problemler çözer.	1	0	0
Dörtgenin temel elemanlarını ve özelliklerini açıklayarak problemler çözer.	1	0	0

SINAV SONUÇ BELGESİ							
BURSA / İNEGÖL / İnegöl Kız Anadolu İmam Hatip Lisesi							
Öğrenci				Numara		Sınıf	
RÜMEYSA ŞİMŞEK				5930		11B	
Puan Türü	Puan	Genel Ort.	Dereceler				
			Snf	Kurum	İlçe	İl	Genel
SÖZ	▼ 174,074	211,130	9	32	32	2018	2162
	Puanı Hesaplanan:		51	51	2917	3126	
EA	▼ 159,416	208,910	11	31	31	3409	3955
	Puanı Hesaplanan:		51	51	4163	4763	
Katılımlar:			13	55	55	4255	4866

Eşleşen TYT bilginiz bulunamadığı için okulunuzun ortalaması TYT bilginiz olarak kullanılmıştır.

Ders	Soru	Doğru	Yanlış	Net	Başarı %	Sınıf Ort.	Kurum Ort.	Genel Ort.
<i>TYT Türkçe</i>	40	14	18	9,56	24			
<i>TYT Sosyal</i>	20	9	6	7,41	37			
<i>TYT Matematik</i>	40	3	6	1,17	3			
<i>TYT Fen</i>	20	2	5	1,03	5			
Edebiyat	24	7	2	6,50	27	▼ 7,92	▲ 5,63	▼ 7,93
Tarih-1	10	1	2	0,50	5	▼ 2,42	▼ 1,98	▼ 3,04
Coğrafya-1	6	2	3	1,25	21	▼ 2,60	▼ 1,75	▼ 2,11
Edebiyat-Sosyal-1	40	10	7	8,25	21	▼ 12,94	▼ 9,36	▼ 13,08
Tarih-2	11	2	3	1,25	11	▼ 2,64	▼ 2,60	▼ 2,86
Coğrafya-2	11	2	2	1,50	14	▼ 2,57	▼ 2,64	▼ 3,72
Felsefe	6	1	1	0,75	13	▲ 0,70	▼ 0,76	▲ 0,73
Felsefe Grubu	6	0	1	-0,25	-4	▼ 0,77	▼ 0,97	▼ 1,21
Din Kül. ve Ahl. Bil.	6	4	0	4,00	67	▲ 3,23	▲ 3,00	▲ 2,90
Felsefe (Seçmeli)	6	0	0	0,00	0	◆ 0,00	▼ 0,02	▼ 0,01
Sosyal-2	40	9	7	7,25	18	▼ 9,91	▼ 9,97	▼ 11,43
Matematik-2	40	1	3	0,25	1	▼ 1,84	▼ 2,09	▼ 12,90
Toplam:	280	48	52	34,92	12	▼ 42,13	▼ 38,06	▼ 76,65
Soru No	1234567890123456789012345678901234567890							
Edebiyat-Sosyal-1	BDACd eAE A dA c deA cC							
Cevap Anahtarı	A ABDACBCBEAEDBDAEEACCBCDCBABEDABCCCAEDC							
Sosyal-2	d aEE a BEbe Ec e CBEC							
Cevap Anahtarı	A CBCADEEBDABBEACDEBDCBEAAEACDDDBCCAACBECBCDBA							
Matematik	d D a e							
Cevap Anahtarı	A DCCBCBDDACBDEEDCCBCECBCEBBDDBDAECADEECCEE							

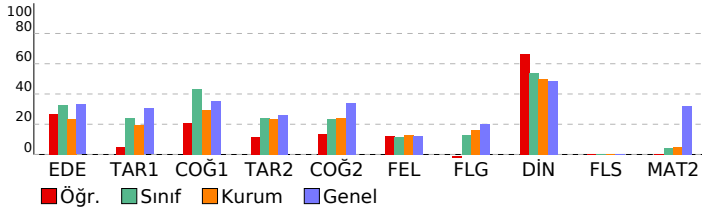

AYT 1. KURUMSAL DENEME				
DERSLERE GÖRE BAŞARI ANALİZİ				
	S	D	Y	B%
Edebiyat-Sosyal-1	40	10	7	25
Edebiyat	24	7	2	29
Sözcüklerin çok anlamlılık özelliğini bilir ve sözcüklerin anlam özelliklerini yorumlar.	2	1	0	50
Söz gruplarının kullanılabilirliklerini metinlere kattıkları anlamları yorumlar.	1	1	0	100
Cümleden kesin olarak çıkarılabilecek, çıkarılamayacak yargıları belirler.	1	1	0	100
Metnin ana düşüncesi ve yardımcı düşüncelerini belirler.	2	1	1	50
Şiirdeki mazmun, imge ve edebî sanatları belirleyerek bunların anlama katkısını değerlendirir.	5	0	0	0
Şiirin temasını belirler.	2	1	0	50
Şiirin nazım biçimini ve nazım türünü tespit eder.	2	0	0	0
Şiirde ahengi sağlayan özellikleri/unsurları belirler.	1	0	1	0
Sanatsal metinlerin türlerini ve bu türlerin özelliklerini bilir.	5	1	0	20
Öğretici metinlerin türlerini ve bu türlerin özelliklerini bilir.	3	1	0	33
Tarih-1	10	1	2	10
İlk Çağ'da yeriyüzündeki belli başlı medeniyet havzalarını tanıtır.	1	0	0	0
Türklerin Asya'da tarih sahnesine çıktıkları ve yaşadıkları alanları ile başlıca kültür çevrelerini tanıtır.	1	0	0	0
Emeviler ile birlikte İslam Devleti'nin yayısında meydana gelen değişimi analiz eder.	1	0	1	0
Osmanlı Beyliği'nin devletleşme sürecini Bizans'la olan ilişkileri çerçevesinde analiz eder.	2	1	0	50
Osmanlı Devleti ile Timur Devleti arasındaki mücadeleyi ve bu mücadelenin sonuçlarını değerlendirir.	1	0	0	0
I. Dünya Savaşı sürecinde Osmanlı Devleti'nin durumunu siyasi, askerî ve sosyal açılarından analiz eder.	2	0	1	0
I. Dünya Savaşı'nın sonuçlarını Osmanlı Devleti ve Batılı devletler açısından değerlendirir.	2	0	0	0
Coğrafya-1	6	2	3	33
Biyocoşunluğun oluşumunda ve azalmasında etkili olan faktörleri sorgular.	1	0	1	0
Ülkelerin farklı dönemlerine ait nüfus politikalarını ve bunların sonuçlarını karşılaştırır.	1	0	1	0
Şehirleri fonksiyonel özellikleri açısından örneklenerek bunların küresel ve bölgesel etkilerini yorumlar.	1	1	0	100
Doğal kaynakları sınıflandıran doğal kaynak- ekonomi ilişkisini açıklar.	1	0	0	0
Kültürü oluşturan unsurlardan yola çıkarak farklı kültürel bölgelerin yeriyüzünde yayılış alanlarına ait analizler yapar.	1	0	1	0
Doğa olaylarının ekstrem durumlarını ve etkilerini değerlendirir.	1	1	0	100
Sosyal-2	46	9	7	20
Tarih-2	11	2	3	18
Bir araştırma alanı ve bilim dalı olarak tarihin konusunu, kapsamını ve diğer bilim dallarıyla ilişkisini açıklar.	1	0	0	0
İslamiyet öncesi dönemde Türklerin yaşadığı coğrafyaları ile hayat tarzları arasındaki ilişkiyi analiz eder. Asya merkezi	1	0	1	0
Büyük Selçuklu Devleti'nin yönetim ve topluluk yapısını kavrar.	1	0	0	0
Rumeli'deki fetihler ile İskan ve istilalet politikalarının amaçlarını ve etkilerini analiz eder.	2	1	0	50
Osmanlı devlet idaresinin ilmiye, kalemiye ve seyfiye sınıflarının birliğine dayalı yapısını analiz eder.	1	0	1	0
XVII. yüzyılda değişen siyasi rekabet içerisinde Osmanlı Devleti'nin ittifak girişimlerini açıklar. 1700-1774 yılları ara	1	1	0	100
I. Dünya Savaşı sürecinde Osmanlı Devleti'nin durumunu siyasi, askerî ve sosyal açılarından analiz eder.	3	0	0	0
Kuvayı Milliye Hareketinin oluşumunda Büyük Millet Meclisinin açılışına kadar olan süreçte meydana gelen gelişmel	1	0	1	0
Coğrafya-2	11	2	2	18
Biyocoşunluğun oluşumu ve azalmasında etkili olan faktörleri açıklar.	1	1	0	100
Türkiye'nin nüfus politikalarını gerekçeleri açısından değerlendirir.	1	1	0	100
Ülkelerin farklı dönemlerde izledikleri nüfus politikaları ve sonuçlarını karşılaştırır.	1	0	1	0
Doğal unsurları üretim, dağıtım ve tüketim süreçleri üzerindeki etkisi açısından değerlendirir.	1	0	1	0
Doğal kaynakları ile ekonomi ilişkisini açıklar.	1	0	0	0
Türkiye'de uygulanan ekonomi politikalarını mekânsal etkileri açısından değerlendirir.	1	0	0	0
Türkiye'de tarım sektörünün özelliklerini açıklar.	2	0	0	0
Türkiye'nin madenleri ve enerji kaynaklarının dağılımını açıklar.	1	0	0	0
İlk kültür merkezlerinin ortaya çıkışı, yayılışı ve dağılımlarını belirleyen faktörleri açıklar.	1	0	0	0
Madenlerin ve enerji kaynaklarının çevre üzerindeki etkilerini örneklerle açıklar.	1	0	0	0
Felsefe	6	1	1	17
Örnek felsefi metinlerden hareketle MÖ 6. yüzyıl-MS 2. yüzyıl filozoflarının felsefi görüşlerini analiz eder.	1	0	0	0
Felsefenin anlamını açıklar.	1	0	0	0
Felsefi düşüncenin özelliklerini açıklar.	1	1	0	100
Algıyı etkileyen etkenleri açıklar.	1	0	1	0
Psikoloji araştırmalarında uygulanan yöntem ve teknikleri tanıtır.	1	0	0	0
Psikolojinin bir bilim dalı olma sürecini kavrar.	1	0	0	0
Felsefe Grubu	6	0	1	0
Sosyolojik araştırmalarda kullanılan yöntemleri tanıtır.	1	0	0	0
Toplumu oluşturan öğelerin etkileşim içinde olduğunu fark eder.	1	0	1	0
Sosyoloji hakkındaki bilgilerini sorgular.	1	0	0	0
Akıl ilkelerinin önemini değerlendirir.	1	0	0	0
Akıl yürütmede kullanılan temel terimleri analiz eder.	1	0	0	0
Akıl yürütme yöntemlerini değerlendirir.	1	0	0	0
Din Kül. ve Ahl. Bil.	6	4	0	67
İnsanın doğası ile din arasında ilişki kurar.	1	0	0	0
İslam'da bilginin kaynaklarını açıklar.	2	1	0	50
İslam'da ibadetlerin yapıldığı amacını ve önemini fark eder.	1	1	0	100
Kur'an'ı Kerim'de geçen bazı kavramları yorumlar.	1	1	0	100
Hayatı anlamlandırır ve ahiret inancının önemini fark eder.	1	1	0	100
Felsefe (Seçmeli)	6	0	0	0
2. MÖ 6. yüzyıl-MS 2. yüzyıl felsefesinin karakteristik özelliklerini açıklar.	1	0	0	0
Felsefi düşüncenin özelliklerini açıklar.	1	0	0	0
Sosyal psikoloji ile sosyoloji arasındaki farkı ayırır.	1	0	0	0
Toplumsal konum, statü ve rol kavramları arasında ilişki kurar.	1	0	0	0
Sosyolojik araştırmalarda kullanılan yöntemleri tanıtır.	1	0	0	0
Akıl yürütmede kullanılan temel terimleri analiz eder.	1	0	0	0
Matematik	40	1	3	3
Matematik-2	40	1	3	3
İkinci dereceden bir bilinmeyenli denklem sistemlerinin çözüm kümesini bulur.	5	0	0	0
Sinüs, kosinüs, tanjant fonksiyonlarının ters fonksiyonlarını açıklar.	1	1	0	1
Trigonometrik fonksiyonları birim çember yardımıyla açıklar.	5	0	2	0
Kosinüs teoremiyle ilgili problemler çözer.	1	0	0	0
Mutlak değer içeren birinci dereceden bir bilinmeyenli denklem ve eşitsizliklerin çözüm kümelerini bulur.	1	0	0	0
Tam sayılarda EBOB ve EKOK ile ilgili uygulamalar yapar.	1	1	0	100
Tam sayılarda bölünebilme kurallarıyla ilgili problemler çözer.	1	0	0	0
Fonksiyonlarla ilgili problemler çözer.	4	0	0	0
İki kenarının uzunluğu ve bu kenarlar arasındaki açının ölçüsü verilen üçgenin alanını hesaplar.	1	0	0	0
Analitik düzlemde doğruları inceleyerek işlemler yapar.	1	0	0	0
Üçgenin alanı ile ilgili problemler çözer.	1	0	0	0
Birinci dereceden bir bilinmeyenli denklem ve eşitsizliklerin çözüm kümelerini bulur.	1	0	0	0
Günlük hayatta periyodik olarak tekrar eden durumları içeren problemleri çözer.	1	0	0	0
Sayı kümelerinin birbiriyle ilişkilerini açıklar.	1	0	0	0
Üstel, logaritmik denklemlerin ve eşitsizliklerin çözüm kümelerini bulur.	2	0	0	0
Logaritma fonksiyonu ile üstel fonksiyonu ilişkilendirerek problemler çözer.	1	0	0	0
Deneyisel olasılık ile teorik olasılık ilişkilerini açıklar.	1	0	0	0
Logaritma fonksiyonunun özelliklerini kullanarak işlemler yapar.	1	0	0	0
Sınırlı sayıda tekrarlayan nesnelere dizilimlerini (permütasyonlarını) açıklayarak problemler çözer.	1	0	0	0
Polinomlarla toplama, çıkarma, çarpma ve bölme işlemlerini yapar.	1	0	0	0
Bileşik önermeyi örneklerle açıklar, ve, veya, ya da bağlaçları ile kurulan bileşik önermelerin özelliklerini ve De Morgan	1	0	0	0
Dik üçgende Pisagor teoremini elde ederek problemler çözer.	1	0	0	0
Küre, dik dairesel silindir ve dik dairesel koninin alan ve hacim bağıntılarını oluşturarak işlemler yapar.	1	0	0	0
Çemberde kirişin özelliklerini göstererek işlemler yapar.	1	0	0	0
Dairenin çevre ve alan bağıntılarını oluşturur.	1	0	0	0
Dik dairesel silindirin hacim bağıntısını oluşturur; ilgili problemleri çözer.	1	0	0	0
Dörtgenin temel elemanlarını ve özelliklerini açıklayarak problemler çözer.	1	0	0	0
Özel dörtgenlerin aç, kenar, köşegen ve alan özelliklerini açıklayarak problemler çözer.	1	0	0	0

SINAV SONUÇ BELGESİ							
BURSA / İNEGÖL / İnegöl Kız Anadolu İmam Hatip Lisesi							
Öğrenci				Numara		Sınıf	
SARA ULAŞ				459		11B	
Puan Türü	Puan	Genel Ort.	Dereceler				
			Snf	Kurum	İlçe	İl	Genel
SÖZ	▼ 199,899	211,130	5	21	21	1506	1607
Puanı Hesaplanan:			51	51	2917	3126	
SAY	▼ 119,673	218,440	4	11	11	3001	3565
Puanı Hesaplanan:			13	13	3239	3805	
EA	▼ 194,129	208,910	5	9	9	2399	2787
Puanı Hesaplanan:			51	51	4163	4763	
Katılımlar:			13	55	55	4255	4866

Eşleşen TYT bilginiz bulunamadığı için okulunuzun ortalaması TYT bilginiz olarak kullanılmıştır.

Ders	Soru	Doğru	Yanlış	Net	Başarı %	Sınıf Ort.	Kurum Ort.	Genel Ort.
<i>TYT Türkçe</i>	40	14	18	9,56	24			
<i>TYT Sosyal</i>	20	9	6	7,41	37			
<i>TYT Matematik</i>	40	3	6	1,17	3			
<i>TYT Fen</i>	20	2	5	1,03	5			
Edebiyat	24	10	9	7,75	32	▼ 7,92	▲ 5,63	▼ 7,93
Tarih-1	10	2	5	0,75	8	▼ 2,42	▼ 1,98	▼ 3,04
Coğrafya-1	6	6	0	6,00	100	▲ 2,60	▲ 1,75	▲ 2,11
Edebiyat-Sosyal-1	40	18	14	14,50	36	▲ 12,94	▲ 9,36	▲ 13,08
Tarih-2	11	4	3	3,25	30	▲ 2,64	▲ 2,60	▲ 2,86
Coğrafya-2	11	4	3	3,25	30	▲ 2,57	▲ 2,64	▼ 3,72
Felsefe	6	0	0	0,00	0	▼ 0,70	▼ 0,76	▼ 0,73
Felsefe Grubu	6	0	0	0,00	0	▼ 0,77	▼ 0,97	▼ 1,21
Din Kül. ve Ahl. Bil.	6	2	0	2,00	33	▼ 3,23	▼ 3,00	▼ 2,90
Felsefe (Seçmeli)	6	0	0	0,00	0	◆ 0,00	▼ 0,02	▼ 0,01
Sosyal-2	40	10	6	8,50	21	▼ 9,91	▼ 9,97	▼ 11,43
Matematik-2	40	2	2	1,50	4	▼ 1,84	▼ 2,09	▼ 12,90
Toplam:	280	58	57	43,67	16	▲ 42,13	▲ 38,06	▼ 76,65
Soru No	1234567890123456789012345678901234567890							
Edebiyat-Sosyal-1	AaDAbd c AcDEd AEb bAaCcCceaE b CCAEDC							
Cevap Anahtarı	A ABDACBCBEAEDBDAEEACCBCDCBABEDABCCCAEDC							
Sosyal-2	CaE DEE a B e aDCdE A C							
Cevap Anahtarı	A CBCADEEBDABBEACDEBDCBEAAEACDDDBCCAACBECCBCDBA							
Matematik	Ca aB							
Cevap Anahtarı	A DCCBCBDDACBDEEDCCBCECBCEBDDAECADEECCEE							

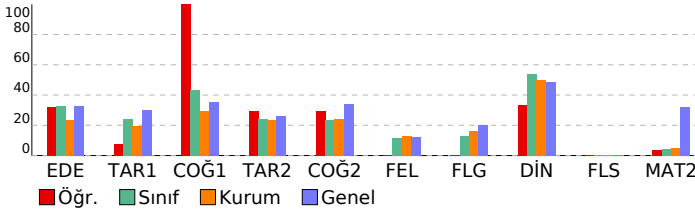

AYT 1. KURUMSAL DENEME			
DERSLERE GÖRE BAŞARI ANALİZİ			
	S	D	B%
Edebiyat-Sosyal-1	40	18	14
Edebiyat	24	10	9
Sözcüklerin çok anlamlılık özelliğini bilir ve sözcüklerin anlam özelliklerini yorumlar.	2	2	0
Söz gruplarının kullanılabilirliklerini metinlere kattıkları anlamları yorumlar.	1	0	0
Cümleden kesin olarak çıkarılabilecek, çıkarılamayacak yargıları belirler.	1	1	0
Metnin ana düşüncesi ve yardımcı düşüncelerini belirler.	2	0	0
Şiirdeki mazmun, imge ve edebî sanatları belirleyerek bunların anlama katkısını değerlendirir.	5	2	4
Şiirin temasını belirler.	2	1	0
Şiirin nazım biçimini ve nazım türünü tespit eder.	2	1	0
Şiirde ahengi sağlayan özellikleri/unsurları belirler.	1	0	0
Sanatsal metinlerin türlerini ve bu türlerin özelliklerini bilir.	5	1	2
Öğretici metinlerin türlerini ve bu türlerin özelliklerini bilir.	3	2	1
Tarih-1	10	2	5
İlk Çağ'da yeryüzündeki belli başlı medeniyet havzalarını tanıtır.	1	0	0
Türklerin Asya'da tarih sahnesine çıktıkları ve yaşadıkları alanlar ile başlıca kültür çevrelerini tanıtır.	1	0	0
Emeviler ile birlikte İslam Devleti'nin yapısında meydana gelen değişimi analiz eder.	1	0	0
Osmanlı Beyliği'nin devletleşme sürecini Bizans'la olan ilişkileri çerçevesinde analiz eder.	2	0	0
Osmanlı Devleti ile Timur Devleti arasındaki mücadeleyi ve bu mücadelenin sonuçlarını değerlendirir.	1	0	0
I. Dünya Savaşı sürecinde Osmanlı Devleti'nin durumunu siyasi, askerî ve sosyal açılarından analiz eder.	2	1	0
I. Dünya Savaşı'nın sonuçlarını Osmanlı Devleti ve Batılı devletler açısından değerlendirir.	2	0	0
Coğrafya-1	6	0	100
Biyocoşyuliliğin oluşumunda ve azalmasında etkili olan faktörleri sorgular.	1	1	0
Ülkelerin farklı dönemlerine ait nüfus politikalarını ve bunların sonuçlarını karşılaştırır.	1	1	0
Şehirleri fonksiyonel özellikleri açısından örnekendirerek bunların küresel ve bölgesel etkilerini yorumlar.	1	1	0
Doğal kaynakları sınıflandırarak doğal kaynak- ekonomi ilişkisini açıklar.	1	1	0
Kültürü oluşturan unsurlardan yola çıkarak farklı kültürel bölgelerin yeryüzünde yayılış alanlarına ait analizler yapar.	1	1	0
Doğa olaylarının ekstrem durumlarını ve etkilerini değerlendirir.	1	1	0
Sosyal-2	46	10	6
Tarih-2	11	4	3
Bir araştırma alanı ve bilim dalı olarak tarihin konusunu, kapsamını ve diğer bilim dallarıyla ilişkisini açıklar.	1	1	0
İslamiyet öncesi dönemde Türklerin yaşadığı coğrafyalar ile hayat tarzları arasındaki ilişkiyi analiz eder.	1	0	0
Büyük Selçuklu Devleti'nin yönetim ve topluluk yapısını kavrar.	1	0	0
Rumeli'deki fetihler ile İskan ve istimalet politikalarının amaçlarını ve etkilerini analiz eder.	2	1	0
Osmanlı devlet idaresinin imiyeye, kalemiye ve seyfiye sınıflarının birlikteliğine dayalı yapısını analiz eder.	1	1	0
XVII. Yüzyıldaki değişen siyasi rekabet içerisinde Osmanlı Devleti'nin ittifak girişimlerini açıklar.	1	1	0
I. Dünya Savaşı sürecinde Osmanlı Devleti'nin durumunu siyasi, askerî ve sosyal açılarından analiz eder.	3	0	0
Kuvayı Milliye Hareketinin oluşumunda Büyük Millet Meclisinin açılışına kadar olan süreçte meydana gelen gelişimi.	1	0	0
Coğrafya-2	11	4	3
Biyocoşyuliliğin oluşumunda ve azalmasında etkili olan faktörleri açıklar.	1	1	0
Türkiye'nin nüfus politikalarını gerektirenleri açısından değerlendirir.	1	0	0
Ülkelerin farklı dönemlerde izledikleri nüfus politikaları ve sonuçlarını karşılaştırır.	1	0	0
Doğal unsurları üretim, dağıtım ve tüketim süreçleri üzerindeki etkisini açısından değerlendirir.	1	0	0
Doğal kaynaklar ile ekonomi ilişkisini açıklar.	1	0	0
Türkiye'de uygulanan ekonomi politikalarını mekânsal etkileri açısından değerlendirir.	1	0	0
Türkiye'de tarım sektörünün özelliklerini açıklar.	2	1	0
Türkiye'nin madenleri ve enerji kaynaklarının dağılımını açıklar.	1	1	0
İlk kültür merkezlerinin ortaya çıkışı, yayılışı ve dağılımlarını belirleyen faktörleri açıklar.	1	0	0
Madenlerin ve enerji kaynaklarının çevre üzerindeki etkilerini örneklerle açıklar.	1	1	0
Felsefe	6	0	0
Örnek felsefi metinlerden hareketle MÖ 6. yüzyıl-MS 2. yüzyıl filozoflarının felsefi görüşlerini analiz eder.	1	0	0
Felsefenin anlamını açıklar.	1	0	0
Felsefi düşüncenin özelliklerini açıklar.	1	0	0
Algıyı etkileyen etkenleri açıklar.	1	0	0
Psikoloji araştırmalarında uygulanan yöntem ve teknikleri tanıtır.	1	0	0
Psikolojinin bir bilim dalı olma sürecini kavrar.	1	0	0
Felsefe Grubu	6	0	0
Sosyolojik araştırmalarda kullanılan yöntemleri tanıtır.	1	0	0
Toplum oluşturan öğelerin etkileşim içinde olduğunu fark eder.	1	0	0
Sosyoloji hakkındaki bilgilerini sorgular.	1	0	0
Akıl ilkelerinin önemini değerlendirir.	1	0	0
Akıl yürütmede kullanılan temel terimleri analiz eder.	1	0	0
Akıl yürütme yöntemlerini değerlendirir.	1	0	0
Din Kül. ve Ahl. Bil.	6	2	0
İnsanın doğası ile din arasında ilişki kurar.	1	1	0
İslam'da bilginin kaynaklarını açıklar.	2	0	0
İslam'da ibadetlerin yapılabileceği amaçlarını ve önemini fark eder.	1	1	0
Kur'an'ı Kerim'de geçen bazı kavramları yorumlar.	1	0	0
Hayatı anlamlandırmada ahiret inancının önemini fark eder.	1	0	0
Felsefe (Seçmeli)	6	0	0
2. MÖ 6. yüzyıl-MS 2. yüzyıl felsefesinin karakteristik özelliklerini açıklar.	1	0	0
Felsefi düşüncenin özelliklerini açıklar.	1	0	0
Sosyal psikoloji ile sosyoloji arasındaki farkı ayırır.	1	0	0
Toplumsal konum, statü ve rol kavramları arasında ilişki kurar.	1	0	0
Sosyolojik araştırmalarda kullanılan yöntemleri tanıtır.	1	0	0
Akıl yürütmede kullanılan temel terimleri analiz eder.	1	0	0
Matematik	40	2	2
Matematik-2	40	2	2
İkinci dereceden bir bilinmeyenli denklem sistemlerinin çözüm kümesini bulur.	5	0	0
Sinüs, kosinüs, tanjant fonksiyonlarının ters fonksiyonlarını açıklar.	1	1	0
Trigonometrik fonksiyonları birim çember yardımıyla açıklar.	5	1	2
Kosinüs teoremiyle ilgili problemler çözer.	1	0	0
Mutlak değer içeren birinci dereceden bir bilinmeyenli denklem ve eşitsizliklerin çözüm kümelerini bulur.	1	0	0
Tam sayılarda EBOB ve EKOK ile ilgili uygulamalar yapar.	1	0	0
Tam sayılarda bölünebilme kurallarıyla ilgili problemler çözer.	1	0	0
Fonksiyonlarla ilgili problemler çözer.	4	0	0
İki kenarının uzunluğu ve bu kenarlar arasındaki açının ölçüsü verilen üçgenin alanını hesaplar.	1	0	0
Analitik düzlemde doğruları inceleyerek işlemler yapar.	1	0	0
Üçgenin alanı ile ilgili problemler çözer.	1	0	0
Birinci dereceden bir bilinmeyenli denklem ve eşitsizliklerin çözüm kümelerini bulur.	1	0	0
Günlük hayatta periyodik olarak tekrar eden durumları içeren problemleri çözer.	1	0	0
Sayı kümelerini birbirleriyle ilişkilendirir.	1	0	0
Üstel, logaritmik denklemlerin ve eşitsizliklerin çözüm kümelerini bulur.	2	0	0
Logaritma fonksiyonu ile üstel fonksiyonu ilişkilendirerek problemler çözer.	1	0	0
Deneyisel olasılık ile teorik olasılık ilişkilendirir.	1	0	0
Logaritma fonksiyonunun özelliklerini kullanarak işlemler yapar.	1	0	0
Sınırlı sayıda tekrarlayan nesnelere dizilerini (permutasyonlarını) açıklayarak problemler çözer.	1	0	0
Polinomlarla toplama, çıkarma, çarpma ve bölme işlemlerini yapar.	1	0	0
Bileşik önermeyi örneklerle açıklar, ve, veya, ya da bağlaçları ile kurulan bileşik önermelerin özelliklerini ve De Morgan kurallarını açıklar.	1	0	0
Dik üçgende Pisagor teoremini elde ederek problemler çözer.	1	0	0
Küre, dik dairesel silindire ve dik dairesel koninin alan ve hacim bağıntılarını oluşturarak işlemler yapar.	1	0	0
Çemberde kirişin özelliklerini göstererek işlemler yapar.	1	0	0
Dairenin çevre ve alan bağıntılarını oluşturur.	1	0	0
Dik dairesel silindirin hacim bağıntısını oluşturur; ilgili problemleri çözer.	1	0	0
Dörtgenin temel elemanlarını ve özelliklerini açıklayarak problemler çözer.	1	0	0
Özel dörtgenlerin aç, kenar, köşegen ve alan özelliklerini açıklayarak problemler çözer.	1	0	0

SINAV SONUÇ BELGESİ							
BURSA / İNEGÖL / İnegöl Kız Anadolu İmam Hatip Lisesi							
Öğrenci				Numara		Sınıf	
SÜMEYYE SABÜR				714		11B	
Puan Türü	Puan	Genel Ort.	Dereceler				
			Snf	Kurum	İlçe	İl	Genel
SÖZ	▼ 166,539	211,130	12	38	38	2162	2321
Puanı Hesaplanan:			51	51	2917	3126	
EA	▼ 170,959	208,910	8	22	22	3112	3618
Puanı Hesaplanan:			51	51	4163	4763	
Katılımlar:			13	55	55	4255	4866

Eşleşen TYT bilginiz bulunamadığı için okulunuzun ortalaması TYT bilginiz olarak kullanılmıştır.

Ders	Soru	Doğru	Yanlış	Net	Başarı %	Sınıf Ort.	Kurum Ort.	Genel Ort.
<i>TYT Türkçe</i>	40	14	18	9,56	24			
<i>TYT Sosyal</i>	20	9	6	7,41	37			
<i>TYT Matematik</i>	40	3	6	1,17	3			
<i>TYT Fen</i>	20	2	5	1,03	5			
Edebiyat	24	8	7	6,25	26	▼ 7,92	▲ 5,63	▼ 7,93
Tarih-1	10	3	2	2,50	25	▲ 2,42	▲ 1,98	▼ 3,04
Coğrafya-1	6	2	1	1,75	29	▼ 2,60	◆ 1,75	▼ 2,11
Edebiyat-Sosyal-1	40	13	10	10,50	26	▼ 12,94	▲ 9,36	▼ 13,08
Tarih-2	11	3	1	2,75	25	▲ 2,64	▲ 2,60	▼ 2,86
Coğrafya-2	11	2	1	1,75	16	▼ 2,57	▼ 2,64	▼ 3,72
Felsefe	6	0	0	0,00	0	▼ 0,70	▼ 0,76	▼ 0,73
Felsefe Grubu	6	0	0	0,00	0	▼ 0,77	▼ 0,97	▼ 1,21
Din Kül. ve Ahl. Bil.	6	0	0	0,00	0	▼ 3,23	▼ 3,00	▼ 2,90
Felsefe (Seçmeli)	6	0	0	0,00	0	◆ 0,00	▼ 0,02	▼ 0,01
Sosyal-2	40	5	2	4,50	11	▼ 9,91	▼ 9,97	▼ 11,43
Matematik-2	40	1	3	0,25	1	▼ 1,84	▼ 2,09	▼ 12,90
Toplam:	280	47	50	34,42	12	▼ 42,13	▼ 38,06	▼ 76,65
Soru No	1234567890123456789012345678901234567890							
Edebiyat-Sosyal-1	b BDBAA b A A eEeddacC AE Ccb							
Cevap Anahtarı	B CCBDBAADDDBEEABEACCAEAECBBDACBAEBDACCED							
Sosyal-2	c EE D BE c							
Cevap Anahtarı	B DCCBAEEABDCEBEABDCEDEBEAACADCCDCBCAACEBCBCDCAB							
Matematik	dB dc							
Cevap Anahtarı	B CDCBBACDDEBDEDCBCCCEBEBCEBDECADACCEEEE							

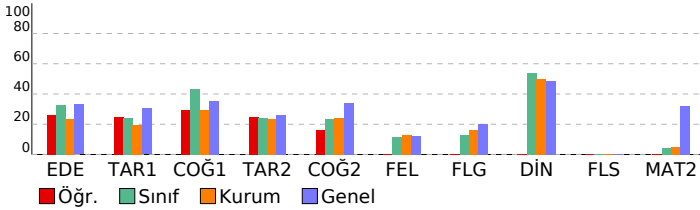

AYT 1. KURUMSAL DENEME			
DERSLERE GÖRE BAŞARI ANALİZİ			
	S	D	B%
Edebiyat-Sosyal-1	40	13	10
Edebiyat	24	8	7
Metnin ana düşüncesi ve yardımcı düşüncelerini belirler.	2	1	1
Şiirdeki mazmun, imge ve edebi sanatları belirleyerek bunların anlama katkısını değerlendirir.	5	0	1
Sözcüklerin çok anlamlılık özelliğini bilir ve sözcüklerin anlam özelliklerini yorumlar.	2	2	0
Söz gruplarının kullanıldıkları metinlere kattıkları anlamları yorumlar.	1	1	0
Cümleden kesin olarak çıkarılabilecek, çıkarılamayacak yargıları belirler.	1	1	0
Şiirde ahenği sağlayan özellikleri/unsurları belirler.	1	0	0
Şiirin nazım biçimini ve nazım türünü tespit eder.	2	1	0
Şiirin temasını belirler.	2	0	1
Sanatsal metinlerin türlerini ve bu türlerin özelliklerini bilir.	5	2	1
Öğretici metinlerin türlerini ve bu türlerin özelliklerini bilir.	3	0	3
Tarih-1	10	3	2
Emeviler ile birlikte İslam Devleti'nin yapısında meydana gelen değişimi analiz eder.	1	0	1
İlk Çağ'da yeryüzündeki belli başlı medeniyet havzalarını tanıtır.	1	0	1
Türklerin Asya'da tarih sahnesine çıktıkları ve yaşadıkları alanlar ile başlıca kültür çevrelerini tanıtır.	1	1	0
I. Dünya Savaşı sürecinde Osmanlı Devleti'nin durumunu siyasi, askerî ve sosyal açılarından analiz eder.	2	0	0
I. Dünya Savaşı'nın sonuçlarını Osmanlı Devleti ve Batılı devletler açısından değerlendirir.	2	0	0
Osmanlı Beyliği'nin devletleşme sürecini Bizans'la olan ilişkileri çerçevesinde analiz eder.	2	1	0
Osmanlı Devleti ile Timur Devleti arasındaki mücadeleyi ve bu mücadelenin sonuçlarını değerlendirir.	1	1	0
Coğrafya-1	6	2	1
Şehirleri fonksiyonel özellikleri açısından örnekendirerek bunların küresel ve bölgesel etkilerini yorumlar.	1	0	0
Biyocoğrafyanın oluşumunda ve azalmasında etkili olan faktörleri sorgular.	1	0	0
Ülkelerin farklı dönemlerine ait nüfus politikalarını ve bunların sonuçlarını karşılaştırır.	1	1	0
Doğa olaylarının ekstrem durumlarını ve etkilerini değerlendirir.	1	1	0
Doğal kaynakları sınıflandırarak doğal kaynak- ekonomi ilişkisini açıklar.	1	1	0
Kültürü oluşturan unsurlardan yola çıkarak farklı kültürel bölgelerin yeryüzünde yayılış alanlarına ait analizler yapar.	1	0	0
Sosyal-2	46	5	2
Tarih-2	11	3	1
Osmanlı devlet idaresinin ilmiye, kalemiye ve seyfiye sınıflarının birlikteliğine dayalı yapısını analiz eder.	1	0	1
Büyük Selçuklu Devleti'nin yönetim ve toplum yapısını kavrar.	1	0	0
Bir araştırma alanı ve bilim dalı olarak tarih biliminin konusunu, kapsamını ve diğer bilim dallarıyla ilişkisini açıklar.	1	0	0
İslamiyet öncesi dönemde Türklerin yaşadığı coğrafyalar ile hayat tarzları arasındaki ilişkiyi analiz eder. Asya merkezi Rumeli'deki fetihler ile İskan ve istimalet politikalarının amaçlarını ve etkilerini analiz eder.	2	1	0
XVII. Yüzyıldaki değişen siyasi rekabet içerisinde Osmanlı Devleti'nin ittifak girişimlerini açıklar. 1700-1774 yılları arası	1	1	0
I. Dünya Savaşı sürecinde Osmanlı Devleti'nin durumunu siyasi, askerî ve sosyal açılarından analiz eder.	3	0	0
Kuvayı Milliye Hareketinin oluşumunda Büyük Millet Meclisinin açılışına kadar olan süreçte meydana gelen gelişimi	1	1	0
Coğrafya-2	11	2	1
Doğal unsurların üretim, dağıtım ve tüketim süreçleri üzerindeki etkisi açısından değerlendirir.	1	0	0
Biyocoğrafyanın oluşumu ve azalmasında etkili olan faktörleri açıklar.	1	1	0
Türkiye'nin nüfus politikalarını gerektirenleri açısından değerlendirir.	1	1	0
Ülkelerin farklı dönemlerde izledikleri nüfus politikaları ve sonuçlarını karşılaştırır.	1	0	0
Türkiye'de tarım sektörünün özelliklerini açıklar.	2	0	0
Türkiye'nin madenleri ve enerji kaynaklarının dağılımını açıklar.	1	0	0
Türkiye'de uygulanan ekonomi politikalarını mekansal etkileri açısından değerlendirir.	1	0	0
Doğal kaynaklar ile ekonomi ilişkisini açıklar.	1	0	0
Madenlerin ve enerji kaynaklarının çevre üzerindeki etkilerini örneklerle açıklar.	1	0	0
İlk kültür merkezlerinin ortaya çıkışı, yayılışı ve dağılımlarını belirleyen faktörleri açıklar.	1	0	1
Felsefe	6	0	0
Felsefi düşüncenin özelliklerini açıklar.	1	0	0
Örnek felsefi metinlerden hareketle MÖ 6. yüzyıl-MS 2. yüzyıl filozoflarının felsefi görüşlerini analiz eder.	1	0	0
Felsefenin anlamını açıklar.	1	0	0
Psikoloji araştırmalarında uygulanan yöntem ve teknikleri tanıtır.	1	0	0
Algıyı etkileyen etkenleri açıklar.	1	0	0
Sosyolojik araştırmalarda kullanılan yöntemleri tanıtır.	1	0	0
Felsefe Grubu	6	0	0
Psikolojinin bir bilim dalı olma sürecini kavrar.	1	0	0
Sosyoloji hakkındaki bilgilerini sorgular.	1	0	0
Toplumun oluşturan öğelerin etkileşim içinde olduğunu fark eder.	1	0	0
Akıl yürütmede kullanılan temel terimleri analiz eder.	1	0	0
Akıl ilkelere önemini değerlendirir.	1	0	0
Akıl yürütme yöntemlerini değerlendirir.	1	0	0
Din Kül. ve Ahl. Bil.	6	0	0
İslam'da bilginin kaynaklarını açıklar.	2	0	0
İnsanın doğası ile din arasında ilişki kurar.	1	0	0
Hayatı anlamlandırmada ahiret inancının önemini fark eder.	1	0	0
Kur'an'ı Kerim'de geçen bazı kavramları yorumlar.	1	0	0
İslam'da ibadetlerin yapılması amacını ve önemini fark eder.	1	0	0
Felsefe (Seçmeli)	6	0	0
Felsefi düşüncenin özelliklerini açıklar.	1	0	0
2. MÖ 6. yüzyıl-MS 2. yüzyıl felsefesinin karakteristik özelliklerini açıklar.	1	0	0
Toplumsal konum, statü ve rol kavramları arasında ilişki kurar.	1	0	0
Sosyal psikoloji ile sosyoloji arasındaki farkı ayırt eder.	1	0	0
Akıl yürütmede kullanılan temel terimleri analiz eder.	1	0	0
Sosyolojik araştırmalarda kullanılan yöntemleri tanıtır.	1	0	0
Matematik	40	1	3
Matematik-2	40	1	3
Trigonometrik fonksiyonları birim çember yardımıyla açıklar.	5	0	0
İkinci dereceden bir bilinmeyenli denklem sistemlerinin çözüm kümesini bulur.	5	0	1
Sinüs, kosinüs, tanjant fonksiyonlarının ters fonksiyonlarını açıklar.	1	1	0
Mutlak değer içeren birinci dereceden bir bilinmeyenli denklem ve eşitsizliklerin çözüm kümelerini bulur.	1	1	0
Kosinüs teoremiyle ilgili problemler çözer.	1	0	0
Fonksiyonlarla ilgili problemler çözer.	4	0	0
Tam sayılarda EBOB ve EKOK ile ilgili uygulamalar yapar.	1	0	0
Tam sayılarda bölünebilme kurallarıyla ilgili problemler çözer.	1	0	0
Analitik düzlemde doğruları inceleyerek işlemler yapar.	1	0	0
İki kenarının uzunluğu ve bu kenarlar arasındaki açının ölçüsü verilen üçgenin alanını hesaplar.	1	0	0
Üçgenin alanı ile ilgili problemler çözer.	1	0	0
Günlük hayatta periyodik olarak tekrar eden durumları içeren problemleri çözer.	1	0	1
Birinci dereceden bir bilinmeyenli denklem ve eşitsizliklerin çözüm kümelerini bulur.	1	0	0
Üstel, logaritmik denklemlerin ve eşitsizliklerin çözüm kümelerini bulur.	2	0	0
Sayı kümelerini birbiriyle ilişkilendirir.	1	0	0
Logaritma fonksiyonu ile üstel fonksiyonu ilişkilendirerek problemler çözer.	1	0	0
Deneyisel olasılık ile teorik olasılığı ilişkilendirir.	1	0	0
Logaritma fonksiyonunun özelliklerini kullanarak işlemler yapar.	1	0	0
Sınırlı sayıda tekrarlayan nesnelerin dizilişlerini (permütasyonlarını) açıklayarak problemler çözer.	1	0	0
Polinomlarla toplama, çıkarma, çarpma ve bölme işlemlerini yapar.	1	0	0
Dik üçgende Pisagor teoremini elde ederek problemler çözer.	1	0	0
Bileşik önermeyi örneklerle açıklar, ve veya, ya da bağlaçları ile kurulan bileşik önermelerin özelliklerini ve De Morgan kurallarını kullanarak problemler çözer.	1	0	0
Dik dairesel silindirin hacim bağıntısını oluşturur; ilgili problemleri çözer.	1	0	0
Dairenin çevre ve alan bağıntılarını oluşturur.	1	0	0
Küre, dik dairesel silindir ve dik dairesel koninin alan ve hacim bağıntılarını oluşturarak işlemler yapar.	1	0	0
Çemberde kirişin özelliklerini göstererek işlemler yapar.	1	0	0
Özel dörtgenlerin açısı, kenarı, köşegen ve alan özelliklerini açıklayarak problemler çözer.	1	0	0
Dörtgenin temel elemanlarını ve özelliklerini açıklayarak problemler çözer.	1	0	0

SINAV SONUÇ BELGESİ							
BURSA / İNEGÖL / İnegöl Kız Anadolu İmam Hatip Lisesi							
Öğrenci				Numara	Sınıf		
ZEYNEP ÇELİK				548	11B		
Puan Türü	Puan	Genel Ort.	Dereceler				
			Snf	Kurum	İlçe	İl	Genel
SÖZ	▼ 200,599	211,130	4	19	19	1491	1592
	Puanı Hesaplanan:			51	51	2917	3126
SAY	▼ 117,603	218,440	6	13	13	3045	3609
	Puanı Hesaplanan:			13	13	3239	3805
EA	▼ 162,511	208,910	10	30	30	3340	3878
	Puanı Hesaplanan:			51	51	4163	4763
Katılımlar:			13	55	55	4255	4866

Eşleşen TYT bilginiz bulunamadığı için okulunuzun ortalaması TYT bilginiz olarak kullanılmıştır.

Ders	Soru	Doğru	Yanlış	Net	Başarı %	Sınıf Ort.	Kurum Ort.	Genel Ort.
<i>TYT Türkçe</i>	40	14	18	9,56	24			
<i>TYT Sosyal</i>	20	9	6	7,41	37			
<i>TYT Matematik</i>	40	3	6	1,17	3			
<i>TYT Fen</i>	20	2	5	1,03	5			
Edebiyat	24	7	3	6,25	26	▼ 7,92	▲ 5,63	▼ 7,93
Tarih-1	10	1	0	1,00	10	▼ 2,42	▼ 1,98	▼ 3,04
Coğrafya-1	6	2	2	1,50	25	▼ 2,60	▼ 1,75	▼ 2,11
Edebiyat-Sosyal-1	40	10	5	8,75	22	▼ 12,94	▼ 9,36	▼ 13,08
Tarih-2	11	3	2	2,50	23	▼ 2,64	▼ 2,60	▼ 2,86
Coğrafya-2	11	5	3	4,25	39	▲ 2,57	▲ 2,64	▲ 3,72
Felsefe	6	1	2	0,50	8	▼ 0,70	▼ 0,76	▼ 0,73
Felsefe Grubu	6	0	1	-0,25	-4	▼ 0,77	▼ 0,97	▼ 1,21
Din Kül. ve Ahl. Bil.	6	5	0	5,00	83	▲ 3,23	▲ 3,00	▲ 2,90
Felsefe (Seçmeli)	6	0	0	0,00	0	◆ 0,00	▼ 0,02	▼ 0,01
Sosyal-2	40	14	8	12,00	30	▲ 9,91	▲ 9,97	▲ 11,43
Matematik-2	40	1	2	0,50	1	▼ 1,84	▼ 2,09	▼ 12,90
Toplam:	280	53	50	40,42	14	▼ 42,13	▲ 38,06	▼ 76,65
Soru No	1234567890123456789012345678901234567890							
Edebiyat-Sosyal-1	C BdAa e A EeB D d CCc							
Cevap Anahtarı	B CCBDBAADBBEEAEACCAEAECBBDCAEABDACCED							
Sosyal-2	D AaE a Bbd DC DEC Cdc b ACEBC							
Cevap Anahtarı	B DCCBAEEABDCBEABDCEDEBEAACADDCDCBCAACBECBCDCAB							
Matematik	b D c							
Cevap Anahtarı	B CDCBBCACDDEBDEDCBCCCEBEBECDBDECADACCCEEE							

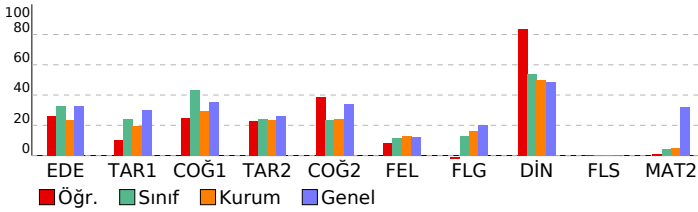

AYT 1. KURUMSAL DENEME			
DERSLERE GÖRE BAŞARI ANALİZİ			
	S	D	B%
Edebiyat-Sosyal-1	40	10	5 25
Edebiyat	24	7	3 29
Metnin ana düşüncesi ve yardımcı düşüncelerini belirler.	2	2	0 100
Şiirdeki mazmun, imge ve edebî sanatları belirleyerek bunların anlama katkısını değerlendirir.	5	0	0 0
Sözcüklerin çok anlamlılık özelliğini bilir ve sözcüklerin anlam özelliklerini yorumlar.	2	2	0 100
Söz gruplarının kullanıldıkları metinlere kattıkları anlamları yorumlar.	1	1	0 0
Cümleden kesin olarak çıkarılabilecek, çıkarılamayacak yargıları belirler.	1	0	0 0
Şiirde ahenği sağlayan özellikleri/unsurları belirler.	1	0	0 0
Şiirin nazım biçimini ve nazım türünü tespit eder.	2	0	0 0
Şiirin temasını belirler.	2	0	0 0
Sanatsal metinlerin türlerini ve bu türlerin özelliklerini bilir.	5	1	1 20
Öğretici metinlerin türlerini ve bu türlerin özelliklerini bilir.	3	2	1 67
Tarih-1	10	1	0 10
Emeviler ile birlikte İslam Devleti'nin yapısında meydana gelen değişimi analiz eder.	1	0	0 0
İlk Çağ'da yeryüzündeki belli başlı medeniyet havzalarını tanıtır.	1	1	0 100
Türklerin Asya'da tarih sahnesine çıktıkları ve yaşadıkları alanlar ile başlıca kültür çevrelerini tanıtır.	1	0	0 0
I. Dünya Savaşı sürecinde Osmanlı Devleti'nin durumunu siyasi, askerî ve sosyal açılarından analiz eder.	2	0	0 0
I. Dünya Savaşı'nın sonuçlarını Osmanlı Devleti ve Batılı devletler açısından değerlendirir.	2	0	0 0
Osmanlı Beyliği'nin devletleşme sürecini Bizans'la olan ilişkileri çerçevesinde analiz eder.	2	0	0 0
Osmanlı Devleti ile Timur Devleti arasındaki mücadeleyi ve bu mücadelenin sonuçlarını değerlendirir.	1	0	0 0
Coğrafya-1	6	2	3 33
Şehirleri fonksiyonel özellikleri açısından örnekendirerek bunların küresel ve bölgesel etkilerini yorumlar.	1	0	1 0
Biyocoşuliliğin oluşumunda ve azalmasında etkili olan faktörleri sorgular.	1	0	0 0
Ülkelerin farklı dönemlerine ait nüfus politikalarını ve bunların sonuçlarını karşılaştırır.	1	1	0 100
Doğa olaylarının ekstrem durumlarını ve etkilerini değerlendirir.	1	1	0 100
Doğal kaynakları sınıflandırarak doğal kaynak- ekonomi ilişkisini açıklar.	1	1	0 100
Kültürü oluşturan unsurlardan yola çıkarak farklı kültürel bölgelerin yeryüzünde yayılış alanlarına ait analizler yapar.	1	0	0 0
Sosyal-2	46	14	8 30
Tarih-2	11	3	2 27
Osmanlı devlet idaresinin ilmiye, kalemiye ve seyyfiye sınıflarının birikteliğine dayalı yapısını analiz eder.	1	1	0 100
Büyük Selçuklu Devleti'nin yönetim ve toplum yapısını kavrar.	1	0	0 0
Bir araştırma alanı ve bilim dalı olarak tarihin konusunu, kapsamını ve diğer bilim dallarıyla ilişkisini açıklar.	1	0	0 0
İslamiyet öncesi dönemde Türklerin yaşadığı coğrafyalar ile hayat tarzları arasındaki ilişkiyi analiz eder. Asya merkezi	1	0	0 0
Rumeli'deki fetihler ile iskan ve istimalet politikalarının amaçlarını ve etkilerini analiz eder.	2	1	1 50
XVII. Yüzyıldaki değişen siyasi rekabet içerisinde Osmanlı Devleti'nin ittifak girişimlerini açıklar. 1700-1774 yılları ara	1	1	0 100
I. Dünya Savaşı sürecinde Osmanlı Devleti'nin durumunu siyasi, askerî ve sosyal açılarından analiz eder.	3	0	0 0
Kuvayı Milliye Hareketinin oluşumunda Büyük Millet Meclisinin açılışına kadar olan süreçte meydana gelen gelişimi	1	0	1 0
Coğrafya-2	11	5	3 45
Doğal unsurları üretim, dağıtım ve tüketim süreçleri üzerindeki etkisini açısından değerlendirir.	1	0	0 0
Biyocoşuliliğin oluşumu ve azalmasında etkili olan faktörleri açıklar.	1	1	0 100
Türkiye'nin nüfus politikalarını gerekçeleri açısından değerlendirir.	1	0	1 0
Ülkelerin farklı dönemlerde izledikleri nüfus politikaları ve sonuçlarını karşılaştırır.	1	0	1 0
Türkiye'de tarım sektörünün özelliklerini açıklar.	2	1	0 50
Türkiye'nin madenleri ve enerji kaynaklarının dağılımını açıklar.	1	1	0 100
Türkiye'de uygulanan ekonomi politikalarını mekansal etkileri açısından değerlendirir.	1	0	0 0
Doğal kaynaklar ile ekonomi ilişkisini açıklar.	1	1	0 100
Madenlerin ve enerji kaynaklarının çevre üzerindeki etkilerini örneklerle açıklar.	1	1	0 100
İlk kültür merkezlerinin ortaya çıkışı, yayılışı ve dağılımlarını belirleyen faktörleri açıklar.	1	0	1 0
Felsefe	6	1	2 17
Felsefi düşüncenin özelliklerini açıklar.	1	0	0 0
Örnek felsefi metinlerden hareketle MÖ 6. yüzyıl-MS 2. yüzyıl filozoflarının felsefi görüşlerini analiz eder.	1	0	0 0
Felsefenin anlamını açıklar.	1	0	0 0
Psikoloji araştırmalarında uygulanan yöntem ve teknikleri tanıtır.	1	1	0 100
Algıyı etkileyen etkenleri açıklar.	1	0	1 0
Sosyolojik araştırmalarda kullanılan yöntemleri tanıtır.	1	0	1 0
Felsefe Grubu	6	0	1 0
Psikolojinin bir bilim dalı olma sürecini kavrar.	1	0	0 0
Sosyoloji hakkındaki bilgilerini sorgular.	1	0	1 0
Toplumun oluşturan öğelerin etkileşim içinde olduğunu fark eder.	1	0	0 0
Akıl yürütmede kullanılan temel terimleri analiz eder.	1	0	0 0
Akıl ilkelere ilişkin önemini değerlendirir.	1	0	0 0
Akıl yürütme yöntemlerini değerlendirir.	1	0	0 0
Din Kül. ve Ahl. Bil.	6	5	0 83
İslam'da bilginin kaynaklarını açıklar.	2	1	0 50
İnsanın doğası ile din arasında ilişki kurar.	1	1	0 100
Hayatı anlamlandırmada ahiret inancının önemini fark eder.	1	1	0 100
Kur'an'ı Kerim'de geçen bazı kavramları yorumlar.	1	1	0 100
İslam'da ibadetlerin yapılış amacını ve önemini fark eder.	1	1	0 100
Felsefe (Seçmeli)	6	0	0 0
Felsefi düşüncenin özelliklerini açıklar.	1	0	0 0
2. MÖ 6. yüzyıl-MS 2. yüzyıl felsefesinin karakteristik özelliklerini açıklar.	1	0	0 0
Toplumsal konum, statü ve rol kavramları arasında ilişki kurar.	1	0	0 0
Sosyal psikoloji ile sosyoloji arasındaki farkı ayırır.	1	0	0 0
Akıl yürütmede kullanılan temel terimleri analiz eder.	1	0	0 0
Sosyolojik araştırmalarda kullanılan yöntemleri tanıtır.	1	0	0 0
Matematik	40	1	2 3
Matematik-2	40	1	2 3
Trigonometrik fonksiyonları birim çember yardımıyla açıklar.	5	1	1 20
İkinci dereceden bir bilinmeyenli denklem sistemlerinin çözüm kümesini bulur.	5	0	0 0
Sinüs, kosinüs, tanjant fonksiyonlarının ters fonksiyonlarını açıklar.	1	0	0 0
Mutlak değer içeren birinci dereceden bir bilinmeyenli denklem ve eşitsizliklerin çözüm kümelerini bulur.	1	0	0 0
Kosinüs teoremiyle ilgili problemler çözer.	1	0	0 0
Fonksiyonlarla ilgili problemler çözer.	4	0	0 0
Tam sayılarda EBOB ve EKOK ile ilgili uygulamalar yapar.	1	0	0 0
Tam sayılarda bölünebilme kurallarıyla ilgili problemler çözer.	1	0	0 0
Analitik düzlemde doğruları inceleyerek işlemler yapar.	1	0	0 0
İki kenarının uzunluğu ve bu kenarlar arasındaki açının ölçüsü verilen üçgenin alanını hesaplar.	1	0	0 0
Üçgenin alanı ile ilgili problemler çözer.	1	0	0 0
Günlük hayatta periyodik olarak tekrar eden durumları içeren problemleri çözer.	1	0	1 0
Birinci dereceden bir bilinmeyenli denklem ve eşitsizliklerin çözüm kümelerini bulur.	1	0	0 0
Üstel, logaritmik denklemlerin ve eşitsizliklerin çözüm kümelerini bulur.	2	0	0 0
Sayı kümelerini birbiriyle ilişkilendirir.	1	0	0 0
Logaritma fonksiyonu ile üstel fonksiyonu ilişkilendirerek problemler çözer.	1	0	0 0
Deneyisel olasılık ile teorik olasılık ilişkilendirir.	1	0	0 0
Logaritma fonksiyonunun özelliklerini kullanarak işlemler yapar.	1	0	0 0
Sınırlı sayıda tekrarlayan nesnelerin dizilişlerini (permütasyonlarını) açıklayarak problemler çözer.	1	0	0 0
Polinomlarla toplama, çıkarma, çarpma ve bölme işlemlerini yapar.	1	0	0 0
Dik üçgende Pisagor teoremini elde ederek problemler çözer.	1	0	0 0
Bileşik önmeyi örneklerle açıklar, ve, veya, ya da bağlaçları ile kurulan bileşik önmelerin özelliklerini ve De Mor	1	0	0 0
Dik dairesel silindirin hacim bağıntısını oluşturur; ilgili problemleri çözer.	1	0	0 0
Dairenin çevre ve alan bağıntılarını oluşturur.	1	0	0 0
Küre, dik dairesel silindir ve dik dairesel koninin alan ve hacim bağıntılarını oluşturarak işlemler yapar.	1	0	0 0
Çemberde kirişin özelliklerini göstererek işlemler yapar.	1	0	0 0
Özel dörtgenlerin açısı, kenar, köşegen ve alan özelliklerini açıklayarak problemler çözer.	1	0	0 0
Dörtgenin temel elemanlarını ve özelliklerini açıklayarak problemler çözer.	1	0	0 0

SINAV SONUÇ BELGESİ							
BURSA / İNEGÖL / İnegöl Kız Anadolu İmam Hatip Lisesi							
Öğrenci				Numara		Sınıf	
ELİF ARSLAN				0		12	
Puan Türü	Puan	Genel Ort.	Dereceler				
			Snf	Kurum	İlçe	İl	Genel
SÖZ	▲ 246,754	211,130	1	6	6	756	803
Puanı Hesaplanan:			51	51	2917	3126	
SAY	▼ 120,708	218,440	1	10	10	2971	3535
Puanı Hesaplanan:			13	13	3239	3805	
EA	▼ 174,669	208,910	1	16	16	3005	3494
Puanı Hesaplanan:			51	51	4163	4763	
Katılımlar:			1	55	55	4255	4866

Eşleşen TYT bilginiz bulunamadığı için okulunuzun ortalaması TYT bilginiz olarak kullanılmıştır.

Ders	Soru	Doğru	Yanlış	Net	Başarı %	Sınıf Ort.	Kurum Ort.	Genel Ort.
<i>TYT Türkçe</i>	40	14	18	9,56	24			
<i>TYT Sosyal</i>	20	9	6	7,41	37			
<i>TYT Matematik</i>	40	3	6	1,17	3			
<i>TYT Fen</i>	20	2	5	1,03	5			
Edebiyat	24	7	7	5,25	22	5,25	5,63	7,93
Tarih-1	10	4	6	2,50	25	2,50	1,98	3,04
Coğrafya-1	6	3	1	2,75	46	2,75	1,75	2,11
Edebiyat-Sosyal-1	40	14	14	10,50	26	10,50	9,36	13,08
Tarih-2	11	6	5	4,75	43	4,75	2,60	2,86
Coğrafya-2	11	4	3	3,25	30	3,25	2,64	3,72
Felsefe	6	1	1	0,75	13	0,75	0,76	0,73
Felsefe Grubu	6	5	0	5,00	83	5,00	0,97	1,21
Din Kül. ve Ahl. Bil.	6	6	0	6,00	100	6,00	3,00	2,90
Felsefe (Seçmeli)	6	0	0	0,00	0	0,00	0,02	0,01
Sosyal-2	40	22	9	19,75	49	19,75	9,97	11,43
Matematik-2	40	2	0	2,00	5	2,00	2,09	12,90
Toplam:	280	66	58	51,42	18	51,42	38,06	76,65
Soru No	1234567890123456789012345678901234567890							
Edebiyat-Sosyal-1	a BD A b d A b eaEAcaccabCBAbaA eCE							
Cevap Anahtarı	B CCBDBAADBBEEBAEACCAEAECBBDCABAEBDACCDED							
Sosyal-2	aCCaAEEAeac BEda C D c C eCDD BCAACEBC							
Cevap Anahtarı	B DCCBAEEABDCBCEABDCDEBEAACAADCDDCBAACEBCDCAB							
Matematik	E C							
Cevap Anahtarı	B CDCBBACDDEBDEDCBCCCEBEBECDBDECADACCCEEE							

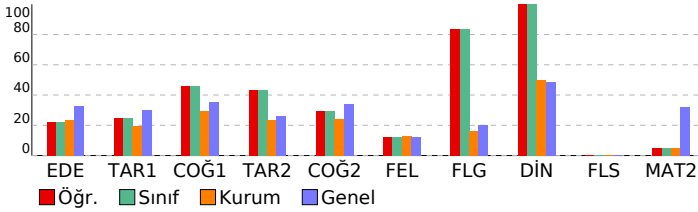

AYT 1. KURUMSAL DENEME			
DERSLERE GÖRE BAŞARI ANALİZİ			
	S	D	B%
Edebiyat-Sosyal-1	40	14	35
Edebiyat	24	7	29
Metnin ana düşüncesi ve yardımcı düşüncelerini belirler.	2	1	50
Şiirdeki mazmun, imge ve edebî sanatları belirleyerek bunların anlama katkısını değerlendirir.	5	0	0
Sözcüklerin çok anlamlılık özelliğini bilir ve sözcüklerin anlam özelliklerini yorumlar.	2	2	100
Söz gruplarının kullanıldıkları metinlere kattıkları anlamları yorumlar.	1	0	0
Cümleden kesin olarak çıkarılabilecek, çıkarılamayacak yargıları belirler.	1	0	0
Şiirde ahenği sağlayan özellikleri/unsurları belirler.	1	0	0
Şiirin nazım biçimini ve nazım türünü tespit eder.	2	1	50
Şiirin temasını belirler.	2	1	50
Sanatsal metinlerin türlerini ve bu türlerin özelliklerini bilir.	5	1	20
Öğretici metinlerin türlerini ve bu türlerin özelliklerini bilir.	3	1	33
Tarih-1	10	4	40
Emeviler ile birlikte İslam Devleti'nin yapısında meydana gelen değişimi analiz eder.	1	0	0
İlk Çağ'da yeryüzündeki belli başlı medeniyet havzalarını tanıtır.	1	0	0
Türklerin Asya'da tarih sahnesine çıktıkları ve yaşadıkları alanlar ile başlıca kültür çevrelerini tanıtır.	1	0	0
I. Dünya Savaşı sürecinde Osmanlı Devleti'nin durumunu siyasi, askerî ve sosyal açılarından analiz eder.	2	0	0
I. Dünya Savaşı'nın sonuçlarını Osmanlı Devleti ve Batılı devletler açısından değerlendirir.	2	2	100
Osmanlı Beyliği'nin devletleşme sürecini Bizans'a olan ilişkileri çerçevesinde analiz eder.	2	2	100
Osmanlı Devleti ile Timur Devleti arasındaki mücadeleyi ve bu mücadelenin sonuçlarını değerlendirir.	1	0	0
Coğrafya-1	6	3	50
Şehirleri fonksiyonel özellikleri açısından örnekendirerek bunların küresel ve bölgesel etkilerini yorumlar.	1	1	100
Biyocoşuliliğin oluşumunda ve azalmasında etkili olan faktörleri sorgular.	1	0	0
Ülkelerin farklı dönemlerine ait nüfus politikalarını ve bunların sonuçlarını karşılaştırır.	1	0	0
Doğa olaylarının ekstrem durumlarını ve etkilerini değerlendirir.	1	1	100
Doğal kaynakları sınıflandırarak doğal kaynak- ekonomi ilişkisini açıklar.	1	1	100
Kültürü oluşturan unsurlardan yola çıkarak farklı kültürel bölgelerin yeryüzünde yayılış alanlarına ait analizler yapar.	1	0	0
Sosyal-2	46	22	9
Tarih-2	11	6	55
Osmanlı devlet idaresinin ilmiye, kalemiye ve seyyfiye sınıflarının biriktirilmesine dayalı yapısını analiz eder.	1	0	0
Büyük Selçuklu Devleti'nin yönetim ve toplum yapısını kavrar.	1	1	100
Bir araştırma alanı ve bilim dalı olarak tarihin konusunu, kapsamını ve diğer bilim dallarıyla ilişkisini açıklar.	1	1	100
İslamiyet öncesi dönemde Türklerin yaşadığı coğrafyalar ile hayat tarzları arasındaki ilişkiyi analiz eder. Asya merkezi	1	0	0
Rumeli'deki fetihler ile iskan ve istimalat politikalarının amaçlarını ve etkilerini analiz eder.	2	2	100
XVII. Yüzyıldaki değişen siyasi rekabet içerisinde Osmanlı Devleti'nin ittifak girişimlerini açıklar. 1700-1774 yılları ara	1	1	100
I. Dünya Savaşı sürecinde Osmanlı Devleti'nin durumunu siyasi, askerî ve sosyal açılarından analiz eder.	3	1	33
Kuvayı Milliye Hareketinin oluşumunda Büyük Millet Meclisinin açılışına kadar olan süreçte meydana gelen gelişme	1	0	0
Coğrafya-2	11	4	36
Doğal unsurları üretim, dağıtım ve tüketim süreçleri üzerindeki etkisi açısından değerlendirir.	1	0	0
Biyocoşuliliğin oluşumu ve azalmasında etkili olan faktörleri açıklar.	1	1	100
Türkiye'nin nüfus politikalarını gerekçeleri açısından değerlendirir.	1	1	100
Ülkelerin farklı dönemlerde izledikleri nüfus politikaları ve sonuçlarını karşılaştırır.	1	0	0
Türkiye'de tarım sektörünün özelliklerini açıklar.	2	1	50
Türkiye'nin madenleri ve enerji kaynaklarının dağılımını açıklar.	1	0	0
Türkiye'de uygulanan ekonomi politikalarını mekansal etkileri açısından değerlendirir.	1	0	0
Doğal kaynaklar ile ekonomi ilişkisini açıklar.	1	1	100
Madenlerin ve enerji kaynaklarının çevre üzerindeki etkilerini örneklerle açıklar.	1	0	0
İlk kültür merkezlerinin ortaya çıkışı, yayılışı ve dağılımlarını belirleyen faktörleri açıklar.	1	0	0
Felsefe	6	1	17
Felsefi düşüncenin özelliklerini açıklar.	1	0	0
Örnek felsefi metinlerden hareketle MÖ 6. yüzyıl-MS 2. yüzyıl filozoflarının felsefi görüşlerini analiz eder.	1	0	0
Felsefenin anlamını açıklar.	1	0	0
Psikoloji araştırmalarında uygulanan yöntem ve teknikleri tanıtır.	1	1	100
Algıyı etkileyen etkenleri açıklar.	1	0	0
Sosyolojik araştırmalarda kullanılan yöntemleri tanıtır.	1	0	0
Felsefe Grubu	6	5	83
Psikolojinin bir bilim dalı olma sürecini kavrar.	1	1	100
Sosyoloji hakkındaki bilgilerini sorgular.	1	1	100
Toplumun oluşturan öğelerin etkileşim içinde olduğunu fark eder.	1	1	100
Akıl yürütmede kullanılan temel terimleri analiz eder.	1	0	0
Akıl ilkelere ilişkin önemini değerlendirir.	1	1	100
Akıl yürütme yöntemlerini değerlendirir.	1	1	100
Din Kül. ve Ahl. Bil.	6	6	100
İslam'da bilginin kaynaklarını açıklar.	2	2	100
İnsanın doğası ile din arasında ilişki kurar.	1	1	100
Hayati anlamlandırmada ahiret inancının önemini fark eder.	1	1	100
Kur'an'ı Kerim'de geçen bazı kavramları yorumlar.	1	1	100
İslam'da ibadetlerin yapılması amacıyla ve önemini fark eder.	1	1	100
Felsefe (Seçmeli)	6	0	0
Felsefi düşüncenin özelliklerini açıklar.	1	0	0
2. MÖ 6. yüzyıl-MS 2. yüzyıl felsefesinin karakteristik özelliklerini açıklar.	1	0	0
Toplumsal konum, statü ve rol kavramları arasında ilişki kurar.	1	0	0
Sosyal psikoloji ile sosyoloji arasındaki farkı ayırt eder.	1	0	0
Akıl yürütmede kullanılan temel terimleri analiz eder.	1	0	0
Sosyolojik araştırmalarda kullanılan yöntemleri tanıtır.	1	0	0
Matematik	40	2	5
Matematik-2	40	2	5
Trigonometrik fonksiyonları birim çember yardımıyla açıklar.	5	0	0
İkinci dereceden bir bilinmeyenli denklem sistemlerinin çözüm kümesini bulur.	5	1	20
Sinüs, kosinüs, tanjant fonksiyonlarının ters fonksiyonlarını açıklar.	1	0	0
Mutlak değer içeren birinci dereceden bir bilinmeyenli denklem ve eşitsizliklerin çözüm kümelerini bulur.	1	0	0
Kosinüs teoremiyle ilgili problemler çözer.	1	0	0
Fonksiyonlarla ilgili problemler çözer.	4	0	0
Tam sayılarda EBOB ve EKOK ile ilgili uygulamalar yapar.	1	0	0
Tam sayılarda bölünebilme kurallarıyla ilgili problemler çözer.	1	0	0
Analitik düzlemde doğruları inceleyerek işlemler yapar.	1	0	0
İki kenarının uzunluğu ve bu kenarlar arasındaki açının ölçüsü verilen üçgenin alanını hesaplar.	1	0	0
Üçgenin alanı ile ilgili problemler çözer.	1	0	0
Günlük hayatta periyodik olarak tekrar eden durumları içeren problemleri çözer.	1	0	0
Birinci dereceden bir bilinmeyenli denklem ve eşitsizliklerin çözüm kümelerini bulur.	1	0	0
Üstel, logaritmik denklemlerin ve eşitsizliklerin çözüm kümelerini bulur.	2	1	50
Sayı kümelerini birbirleriyle ilişkilendirir.	1	0	0
Logaritma fonksiyonu ile üstel fonksiyonu ilişkilendirerek problemler çözer.	1	0	0
Deneyisel olasılık ile teorik olasılığı ilişkilendirir.	1	0	0
Logaritma fonksiyonunun özelliklerini kullanarak işlemler yapar.	1	0	0
Sınırlı sayıda tekrarlayan nesnelerin dizilişlerini (permütasyonlarını) açıklayarak problemler çözer.	1	0	0
Polinomlarla toplama, çıkarma, çarpma ve bölme işlemlerini yapar.	1	0	0
Dik üçgende Pisagor teoremini elde ederek problemler çözer.	1	0	0
Bileşik önermeyi örneklerle açıklar, ve, veya, ya da bağlaçları ile kurulan bileşik önermelerin özelliklerini ve De Morgan	1	0	0
Dik dairesel silindirin hacim bağıntısını oluşturur; ilgili problemleri çözer.	1	0	0
Dairenin çevre ve alan bağıntılarını oluşturur.	1	0	0
Küre, dik dairesel silindir ve dik dairesel koninin alan ve hacim bağıntılarını oluşturarak işlemler yapar.	1	0	0
Çemberde kirişin özelliklerini göstererek işlemler yapar.	1	0	0
Özel dörtgenlerin açısı, kenar, köşegen ve alan özelliklerini açıklayarak problemler çözer.	1	0	0
Dörtgenin temel elemanlarını ve özelliklerini açıklayarak problemler çözer.	1	0	0

SINAV SONUÇ BELGESİ							
BURSA / İNEGÖL / İnegöl Kız Anadolu İmam Hatip Lisesi							
Öğrenci				Numara		Sınıf	
FATMA NUR AYGÜN				147		12A	
Puan Türü	Puan	Genel Ort.	Dereceler				
			Snf	Kurum	İlçe	İl	Genel
SÖZ	▼ 155,755	211,130	3	46	46	2366	2537
Puanı Hesaplanan:			51	51	2917	3126	
SAY	▼ 162,040	218,440	1	1	1	1994	2487
Puanı Hesaplanan:			13	13	3239	3805	
EA	▼ 173,385	208,910	2	18	18	3035	3526
Puanı Hesaplanan:			51	51	4163	4763	
Katılımlar:			3	55	55	4255	4866

Öğrenci No ile eşleşen TYT bilgileriniz kullanılmıştır.

Ders	Soru	Doğru	Yanlış	Net	Başarı %	Sınıf Ort.	Kurum Ort.	Genel Ort.
<i>TYT Türkçe</i>	40	14	19	9,25	23			
<i>TYT Sosyal</i>	20	10	3	9,25	46			
<i>TYT Matematik</i>	40	5	6	3,50	9			
<i>TYT Fen</i>	20	3	13	-0,25	-1			
Edebiyat	24	3	2	2,50	10	▼ 2,67	▼ 5,63	▼ 7,93
Tarih-1	10	4	1	3,75	38	▲ 2,92	▲ 1,98	▲ 3,04
Coğrafya-1	6	2	2	1,50	25	▲ 1,08	▼ 1,75	▼ 2,11
Edebiyat-Sosyal-1	40	9	5	7,75	19	▲ 6,67	▼ 9,36	▼ 13,08
Tarih-2	11	4	0	4,00	36	▲ 3,92	▲ 2,60	▲ 2,86
Coğrafya-2	11	0	1	-0,25	-2	▼ -0,08	▼ 2,64	▼ 3,72
Felsefe	6	0	0	0,00	0	◆ 0,00	▼ 0,76	▼ 0,73
Felsefe Grubu	6	0	0	0,00	0	▼ 0,25	▼ 0,97	▼ 1,21
Din Kül. ve Ahl. Bil.	6	0	0	0,00	0	▼ 1,58	▼ 3,00	▼ 2,90
Felsefe (Seçmeli)	6	0	0	0,00	0	◆ 0,00	▼ 0,02	▼ 0,01
Sosyal-2	40	4	1	3,75	9	▼ 5,67	▼ 9,97	▼ 11,43
Matematik-2	40	8	5	6,75	17	▲ 6,00	▲ 2,09	▼ 12,90
Fizik	14	1	8	-1,00	-7	▼ -0,67	▼ -0,20	▼ 2,77
Kimya	13	1	3	0,25	2	◆ 0,25	▲ 0,00	▼ 3,30
Biyoloji	13	7	3	6,25	48	▲ 4,92	▲ 1,25	▲ 4,35
Fen Bilimleri	40	9	14	5,50	14	▲ 4,50	▲ 1,05	▼ 10,41
Toplam:	280	62	66	45,50	16	▼ 47,42	▲ 38,06	▼ 76,65

Soru No	1234567890123456789012345678901234567890
Edebiyat-Sosyal-1	b BDaA DC C Aa d CbD
Cevap Anahtarı	B CCBDBAADDDBEEABEACCAEAECBBDCAACBAEBDACCCE
Sosyal-2	D BA A a
Cevap Anahtarı	B DCCBAEEABDBCEBEABDCEDEBEAACADCCDCBCAACBCEBCDCAB
Matematik	C dB b C D B C C cD b a
Cevap Anahtarı	B CDCBBACDDEBDEDCBCCCEBEBCEBDECADACCEEEEE
Fen Bilimleri	edadebeB ed d A c EBBede dCBD
Cevap Anahtarı	B CACBCDBBAABAAAADBDDBADBDDEBDBDECCAACBD

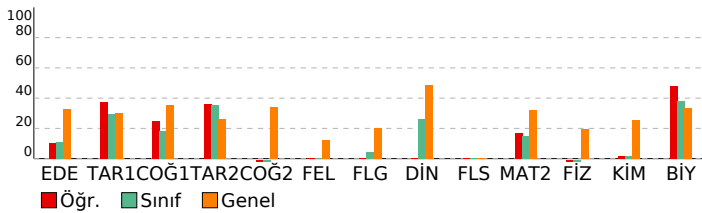

AYT 1. KURUMSAL DENEME				
DERSLERE GÖRE BAŞARI ANALİZİ				
S	D	Y	B	%
Edebiyat-Sosyal-1				
Edebiyat				
Metnin ana düşüncesi ve yardımcı düşüncelerini belirler.	2	1	1	50
Şiirdeki mazmun, imge ve edebî sanatları belirleyerek bunların anlama katkısını değerlendirir.	5	0	0	0
Sözcüklerin çok anlamlılık özelliğini bilir ve sözcüklerin anlam özelliklerini yorumlar.	2	2	0	100
Söz gruplarının kullanıldıkları metinlere kattıkları anlamları yorumlar.	1	0	1	0
Cümleden kesin olarak çıkarılabilecek, çıkarılamayacak yargıları belirler.	1	0	0	0
Şiirde ahenği sağlayan özellikleri/unsurları belirler.	1	0	0	0
Şiirin nazım biçimini ve nazım türünü tespit eder.	2	0	0	0
Şiirin temasını belirler.	2	0	0	0
Sanatsal metinlerin türlerini ve bu türlerin özelliklerini bilir.	5	0	0	0
Öğretici metinlerin türlerini ve bu türlerin özelliklerini bilir.	3	0	0	0
Tarih-1	10	4	1	40
Emeviler ile birlikte İslam Devleti'nin yapısında meydana gelen değişimi analiz eder.	1	0	0	0
İlk Çağ'da yeryüzündeki belli başlı medeniyet havzalarını tanıtır.	1	1	0	100
Türklerin Asya'da tarih sahnesine çıktıkları ve yaşadıkları alanlar ile başlıca kültür çevrelerini tanıtır.	1	1	0	100
I. Dünya Savaşı sürecinde Osmanlı Devleti'nin durumunu siyasi, askerî ve sosyal açılarından analiz eder.	2	0	0	0
I. Dünya Savaşı'nın sonuçlarını Osmanlı Devleti ve Batılı devletler açısından değerlendirir.	2	1	0	50
Osmanlı Beyliği'nin devletleşme sürecini Bizans'la olan ilişkileri çerçevesinde analiz eder.	2	1	0	50
Osmanlı Devleti ile Timur Devleti arasındaki mücadeleyi ve bu mücadelenin sonuçlarını değerlendirir.	1	0	1	0
Coğrafya-1	6	2	2	33
Şehirleri fonksiyonel özellikleri açısından örnekendirerek bunların küresel ve bölgesel etkilerini yorumlar.	1	0	1	0
Biyocoğrafyanın oluşumunda ve azalmasında etkili olan faktörleri sorgular.	1	0	0	0
Ülkelerin farklı dönemlerine ait nüfus politikalarını ve bunların sonuçlarını karşılaştırır.	1	0	0	0
Doğa olaylarının ekstrem durumlarını ve etkilerini değerlendirir.	1	1	0	100
Doğal kaynakları sınıflandırarak doğal kaynak- ekonomi ilişkisini açıklar.	1	0	1	0
Kültürü oluşturan unsurlardan yola çıkarak farklı kültürel bölgelerin yeryüzünde yayılış alanlarına ait analizler yapar.	1	1	0	100
Sosyal-2	46	4	1	9
Tarih-2	11	4	0	36
Osmanlı devlet idaresinin ilmiye, kalemiye ve seyyfiye sınıflarının biriktirilmesine dayalı yapısını analiz eder.	1	1	0	100
Büyük Selçuklu Devleti'nin yönetim ve toplum yapısını kavrar.	1	0	0	0
Bir araştırma alanı ve bilim dalı olarak tarihin konusunu, kapsamını ve diğer bilim dallarıyla ilişkisini açıklar.	1	0	0	0
İslamiyet öncesi dönemde Türklerin yaşadığı coğrafyalar ile hayat tarzları arasındaki ilişkiyi analiz eder. Asya merkezli	1	1	0	100
Rumeli'deki fetihler ile iskan ve istisimal politikalarının amaçlarını ve etkilerini analiz eder.	2	0	0	0
XVII. Yüzyıldaki değişen siyasi rekabet içerisinde Osmanlı Devleti'nin ittifak girişimlerini açıklar. 1700-1774 yılları ara	1	0	0	0
I. Dünya Savaşı sürecinde Osmanlı Devleti'nin durumunu siyasi, askerî ve sosyal açılarından analiz eder.	3	1	0	33
Kuvayı Milliye Hareketinin oluşumunda Büyük Millet Meclisinin açılışına kadar olan süreçte meydana gelen gelişimi	1	0	0	0
Coğrafya-2	11	0	1	0
Doğal unsurları üretim, dağıtım ve tüketim süreçleri üzerindeki etkisi açısından değerlendirir.	1	0	0	0
Biyocoğrafyanın oluşumu ve azalmasında etkili olan faktörleri açıklar.	1	0	0	0
Türkiye'nin nüfus politikalarını gerekçeleri açısından değerlendirir.	1	0	0	0
Ülkelerin farklı dönemlerde izledikleri nüfus politikaları ve sonuçlarını karşılaştırır.	1	0	0	0
Türkiye'de tarım sektörünün özelliklerini açıklar.	2	0	0	0
Türkiye'nin madenleri ve enerji kaynaklarının dağılımını açıklar.	1	0	0	0
Türkiye'de uygulanan ekonomi politikalarını mekansal etkileri açısından değerlendirir.	1	0	0	0
Doğal kaynaklar ile ekonomi ilişkisini açıklar.	1	0	0	0
Madenlerin ve enerji kaynaklarının çevre üzerindeki etkilerini örneklerle açıklar.	1	0	0	0
İlk kültür merkezlerinin ortaya çıkışı, yayılışı ve dağılımlarını belirleyen faktörleri açıklar.	1	0	1	0
Felsefe	6	0	0	0
Felsefi düşüncenin özelliklerini açıklar.	1	0	0	0
Örnek felsefi metinlerden hareketle MÖ 6. yüzyıl-MS 2. yüzyıl filozoflarının felsefi görüşlerini analiz eder.	1	0	0	0
Felsefenin anlamını açıklar.	1	0	0	0
Psikoloji araştırmalarında uygulanan yöntem ve teknikleri tanıtır.	1	0	0	0
Algıyı etkileyen etkenleri açıklar.	1	0	0	0
Sosyolojik araştırmalarda kullanılan yöntemleri tanıtır.	1	0	0	0
Felsefe Grubu	6	0	0	0
Psikolojinin bir bilim dalı olma sürecini kavrar.	1	0	0	0
Sosyoloji hakkındaki bilgilerini sorgular.	1	0	0	0
Toplumun oluşturan öğelerin etkileşim içinde olduğunu fark eder.	1	0	0	0
Akıl yürütmede kullanılan temel terimleri analiz eder.	1	0	0	0
Akıl ilkelere göre önemini değerlendirir.	1	0	0	0
Akıl yürütme yöntemlerini değerlendirir.	1	0	0	0
Din Kül. ve Ahl. Bil.	6	0	0	0
İslam'da bilginin kaynaklarını açıklar.	2	0	0	0
İnsanın doğası ile din arasında ilişki kurar.	1	0	0	0
Hayatı anlamlandırmada ahiret inancının önemini fark eder.	1	0	0	0
Kur'an'ı Kerim'de geçen bazı kavramları yorumlar.	1	0	0	0
İslam'da ibadetlerin yapılması amacını ve önemini fark eder.	1	0	0	0
Felsefe (Seçmeli)	6	0	0	0
Felsefi düşüncenin özelliklerini açıklar.	1	0	0	0
2. MÖ 6. yüzyıl-MS 2. yüzyıl felsefesinin karakteristik özelliklerini açıklar.	1	0	0	0
Toplumsal konum, statü ve rol kavramları arasında ilişki kurar.	1	0	0	0
Sosyal psikoloji ile sosyoloji arasındaki farkı ayırt eder.	1	0	0	0
Akıl yürütmede kullanılan temel terimleri analiz eder.	1	0	0	0
Sosyolojik araştırmalarda kullanılan yöntemleri tanıtır.	1	0	0	0
Matematik	40	8	5	20
Matematik-2	40	8	5	20
Trigonometrik fonksiyonları birim çember yardımıyla açıklar.	5	3	0	60
İkinci dereceden bir bilinmeyenli denklem sistemlerinin çözüm kümesini bulur.	5	1	0	20
Sinüs, kosinüs, tanjant fonksiyonlarının ters fonksiyonlarını açıklar.	1	0	1	0
Mutlak değer içeren birinci dereceden bir bilinmeyenli denklem ve eşitsizliklerin çözüm kümelerini bulur.	1	1	0	100
Kosinüs teoremiyle ilgili problemler çözer.	1	0	1	0
Fonksiyonlarla ilgili problemler çözer.	4	0	0	0
Tam sayılarda EBOB ve EKOK ile ilgili uygulamalar yapar.	1	0	0	0
Tam sayılarda bölünebilme kurallarıyla ilgili problemler çözer.	1	0	0	0
Analitik düzlemde doğruları inceleyerek işlemler yapar.	1	0	0	0
İki kenarının uzunluğu ve bu kenarlar arasındaki açının ölçüsü verilen üçgenin alanını hesaplar.	1	0	0	0
Üçgenin alanı ile ilgili problemler çözer.	1	0	0	0
Günlük hayatta periyodik olarak tekrar eden durumları içeren problemleri çözer.	1	1	0	100
Birinci dereceden bir bilinmeyenli denklem ve eşitsizliklerin çözüm kümelerini bulur.	1	0	0	0
Üstel, logaritmik denklemlerin ve eşitsizliklerin çözüm kümelerini bulur.	2	1	0	50
Sayı kümelerini birbiriyle ilişkilendirir.	1	0	0	0
Logaritma fonksiyonu ile üstel fonksiyonu ilişkilendirerek problemler çözer.	1	0	0	0
Deneyisel olasılık ile teorik olasılığı ilişkilendirir.	1	0	1	0
Logaritma fonksiyonunun özelliklerini kullanarak işlemler yapar.	1	1	0	100
Sınırlı sayıda tekrarlayan nesnelerin dizilişlerini (permütasyonlarını) açıklayarak problemler çözer.	1	0	0	0
Polinomlarla toplama, çıkarma, çarpma ve bölme işlemlerini yapar.	1	0	0	0
Dik üçgeninde Pisagor teoremini elde ederek problemler çözer.	1	0	1	0
Bileşik önmeyi örneklerle açıklar, ve, veya, ya da bağlaçları ile kurulan bileşik önermelerin özelliklerini ve De Mor	1	0	0	0
Dik dairesel silindirin hacim bağıntısını oluşturur; ilgili problemleri çözer.	1	0	0	0
Dairenin çevre ve alan bağıntılarını oluşturur.	1	0	0	0
Küre, dik dairesel silindir ve dik dairesel koninin alan ve hacim bağıntılarını oluşturarak işlemler yapar.	1	0	0	0
Çemberde kiriş özelliklerini göstererek işlemler yapar.	1	0	1	0
Özel dörtgenlerin açısı, kenar, köşegen ve alan özelliklerini açıklayarak problemler çözer.	1	0	0	0
Dörtgenin temel elemanlarını ve özelliklerini açıklayarak problemler çözer.	1	0	0	0
Fen Bilimleri	40	9	14	23

SINAV SONUÇ BELGESİ							
BURSA / İNEGÖL / İnegöl Kız Anadolu İmam Hatip Lisesi							
Öğrenci				Numara	Sınıf		
MERVE EŞ				187	12A		
Puan Türü	Puan	Genel Ort.	Dereceler				
			Snf	Kurum	İlçe	İl	Genel
SÖZ	▼ 176,203	211,130	1	31	31	1984	2125
Puanı Hesaplanan:			51	51	2917	3126	
SAY	▼ 158,420	218,440	2	2	2	2041	2542
Puanı Hesaplanan:			13	13	3239	3805	
EA	▼ 155,990	208,910	3	35	35	3474	4031
Puanı Hesaplanan:			51	51	4163	4763	
Katılımlar:			3	55	55	4255	4866

Öğrenci No ile eşleşen TYT bilgileriniz kullanılmıştır.

Ders	Soru	Doğru	Yanlış	Net	Başarı %	Sınıf Ort.	Kurum Ort.	Genel Ort.
TYT Türkçe	40	16	14	12,50	31			
TYT Sosyal	20	10	5	8,75	44			
TYT Matematik	40	5	4	4,00	10			
TYT Fen	20	7	10	4,50	23			
Edebiyat	24	1	2	0,50	2	▼ 2,67	▼ 5,63	▼ 7,93
Tarih-1	10	3	1	2,75	28	▼ 2,92	▲ 1,98	▼ 3,04
Coğrafya-1	6	0	0	0,00	0	▼ 1,08	▼ 1,75	▼ 2,11
Edebiyat-Sosyal-1	40	4	3	3,25	8	▼ 6,67	▼ 9,36	▼ 13,08
Tarih-2	11	5	1	4,75	43	▲ 3,92	▲ 2,60	▲ 2,86
Coğrafya-2	11	0	1	-0,25	-2	▼ -0,08	▼ 2,64	▼ 3,72
Felsefe	6	0	0	0,00	0	▲ 0,00	▼ 0,76	▼ 0,73
Felsefe Grubu	6	0	0	0,00	0	▼ 0,25	▼ 0,97	▼ 1,21
Din Kül. ve Ahl. Bil.	6	5	0	5,00	83	▲ 1,58	▲ 3,00	▲ 2,90
Felsefe (Seçmeli)	6	0	0	0,00	0	▲ 0,00	▼ 0,02	▼ 0,01
Sosyal-2	40	10	2	9,50	24	▲ 5,67	▼ 9,97	▼ 11,43
Matematik-2	40	7	3	6,25	16	▲ 6,00	▲ 2,09	▼ 12,90
Fizik	14	1	5	-0,25	-2	▲ -0,67	▼ -0,20	▼ 2,77
Kimya	13	0	2	-0,50	-4	▼ 0,25	▼ 0,00	▼ 3,30
Biyoloji	13	5	2	4,50	35	▼ 4,92	▲ 1,25	▲ 4,35
Fen Bilimleri	40	6	9	3,75	9	▼ 4,50	▲ 1,05	▼ 10,41
Toplam:	280	65	50	52,50	19	▲ 47,42	▲ 38,06	▼ 76,65

Soru No	1234567890123456789012345678901234567890
Edebiyat-Sosyal-1	D a b D A a C
Cevap Anahtarı	A ABDACBCBEAEDBDAEEACCBACBCBEBEDABCCCAEDC
Sosyal-2	B AD Ed A a A CBEC
Cevap Anahtarı	A CBCADEEBDABBEACDEBDCBEAAEACDDDBCCAACBECCBCDBA
Matematik	C bB C D C C cD b
Cevap Anahtarı	A DCCBCBDDACBDEEDCCBCECBCEBDBDAECADEECCEE
Fen Bilimleri	deebd A d c eEdE EBD
Cevap Anahtarı	A ACCCBDAABBAABDAADBBDBDABDEDEBCCAEBDDCA

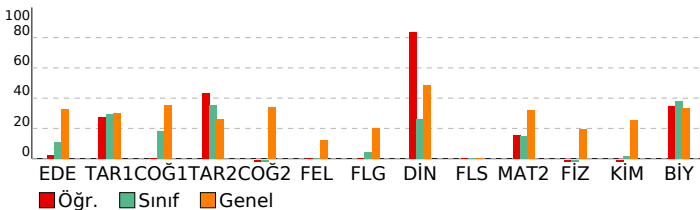

AYT 1. KURUMSAL DENEME				
DERSLERE GÖRE BAŞARI ANALİZİ				
	S	D	Y	B%
Edebiyat-Sosyal-1	40	4	3	10
Edebiyat	24	1	2	4
Sözcüklerin çok anlamlılık özelliğini bilir ve sözcüklerin anlam özelliklerini yorumlar.	2	1	0	50
Söz gruplarının kullanılabilirliklerini metinlere kattıkları anlamları yorumlar.	1	0	0	0
Cümleden kesin olarak çıkarılabilecek, çıkarılamayacak yargıları belirler.	1	0	0	0
Metnin ana düşüncesi ve yardımcı düşüncelerini belirler.	2	0	1	0
Şiirdeki mazmun, imge ve edebî sanatları belirleyerek bunların anlama katkısını değerlendirir.	5	0	0	0
Şiirin temasını belirler.	2	0	0	0
Şiirin nazım biçimini ve nazım türünü tespit eder.	2	0	0	0
Şiirde ahengi sağlayan özellikleri/unsurları belirler.	1	0	0	0
Sanatsal metinlerin türlerini ve bu türlerin özelliklerini bilir.	5	0	1	0
Öğretici metinlerin türlerini ve bu türlerin özelliklerini bilir.	3	0	0	0
Tarih-1	10	3	1	30
İlk Çağ'da yer yüzündeki belli başlı medeniyet havzalarını tanıtır.	1	1	0	100
Türklerin Asya'da tarih sahnesine çıktıkları ve yaşadıkları alanlar ile başlıca kültür çevrelerini tanıtır.	1	0	0	0
Emeviler ile birlikte İslam Devleti'nin yapısında meydana gelen değişimi analiz eder.	1	0	0	0
Osmanlı Beyliği'nin devletleşme sürecini Bizans'la olan ilişkileri çerçevesinde analiz eder.	2	1	0	50
Osmanlı Devleti ile Timur Devleti arasındaki mücadeleyi ve bu mücadelenin sonuçlarını değerlendirir.	1	0	1	0
I. Dünya Savaşı sürecinde Osmanlı Devleti'nin durumunu siyasi, askerî ve sosyal açılarından analiz eder.	2	0	0	0
I. Dünya Savaşı'nın sonuçlarını Osmanlı Devleti ve Batılı devletler açısından değerlendirir.	2	1	0	50
Coğrafya-1	6	0	0	0
Biyocoşyuliliğin oluşumunda ve azalmasında etkili olan faktörleri sorgular.	1	0	0	0
Ülkelerin farklı dönemlerine ait nüfus politikalarını ve bunların sonuçlarını karşılaştırır.	1	0	0	0
Şehirleri fonksiyonel özellikleri açısından örneklenerek bunların küresel ve bölgesel etkilerini yorumlar.	1	0	0	0
Doğal kaynakları sınıflandıran doğal kaynak- ekonomi ilişkisini açıklar.	1	0	0	0
Kültürü oluşturan unsurlardan yola çıkarak farklı kültür bölgelerini yer yüzünde yayılış alanlarına ait analizler yapar.	1	0	0	0
Doğa olaylarının ekstrem durumlarını ve etkilerini değerlendirir.	1	0	0	0
Sosyal-2	46	10	2	22
Tarih-2	11	5	1	45
Bir araştırma alanı ve bilim dalı olarak tarihin konusunu, kapsamını ve diğer bilim dallarıyla ilişkisini açıklar.	1	0	0	0
İslamiyet öncesi dönemde Türklerin yaşadığı coğrafyalar ile hayat tarzları arasındaki ilişkiyi analiz eder. Asya merkezi.	1	1	0	100
Büyük Selçuklu Devleti'nin yönetim ve topluluk yapısını kavrar.	1	0	0	0
Rumeli'deki fetihler ile İskan ve istimalet politikalarının amaçlarını ve etkilerini analiz eder.	2	2	0	100
Osmanlı devlet idaresinin imiyeye, kalemiye ve seyfiye sınıflarının birlikteliğine dayalı yapısını analiz eder.	1	1	0	100
XVII. Yüzyılda değişen siyasi rekabet içerisinde Osmanlı Devleti'nin ittifak girişimlerini açıklar. 1700-1774 yılları ara-	1	0	0	0
I. Dünya Savaşı sürecinde Osmanlı Devleti'nin durumunu siyasi, askerî ve sosyal açılarından analiz eder.	3	1	1	33
Kuvayı Milliye Hareketinin oluşumunda Büyük Millet Meclisinin açılışına kadar olan süreçte meydana gelen gelişme-	1	0	0	0
Coğrafya-2	11	0	1	0
Biyocoşyuliliğin oluşumu ve azalmasında etkili olan faktörleri açıklar.	1	0	0	0
Türkiye'nin nüfus politikalarını gerekçeleri açısından değerlendirir.	1	0	0	0
Ülkelerin farklı dönemlerde izledikleri nüfus politikaları ve sonuçlarını karşılaştırır.	1	0	0	0
Doğal unsurları üretim, dağıtım ve tüketim süreçleri üzerindeki etkisini değerlendirir.	1	0	0	0
Doğal kaynakları ile ekonomi ilişkisini açıklar.	1	0	0	0
Türkiye'de uygulanan ekonomi politikalarını mekânsal etkileri açısından değerlendirir.	1	0	0	0
Türkiye'de tarım sektörünün özelliklerini açıklar.	2	0	0	0
Türkiye'nin madenleri ve enerji kaynaklarının dağılımını açıklar.	1	0	0	0
İlk kültür merkezlerinin ortaya çıkışı, yayılışı ve dağılımlarını belirleyen faktörleri açıklar.	1	0	1	0
Madenlerin ve enerji kaynaklarının çevre üzerindeki etkilerini örneklerle açıklar.	1	0	0	0
Felsefe	6	0	0	0
Örnek felsefi metinlerden hareketle MÖ 6. yüzyıl-MS 2. yüzyıl filozoflarının felsefi görüşlerini analiz eder.	1	0	0	0
Felsefenin anlamını açıklar.	1	0	0	0
Felsefi düşüncenin özelliklerini açıklar.	1	0	0	0
Algıyı etkileyen etkenleri açıklar.	1	0	0	0
Psikoloji araştırmalarında uygulanan yöntem ve teknikleri tanıtır.	1	0	0	0
Psikolojinin bir bilim dalı olma sürecini kavrar.	1	0	0	0
Felsefe Grubu	6	0	0	0
Sosyolojik araştırmalarda kullanılan yöntemleri tanıtır.	1	0	0	0
Toplum oluşturucu öğelerin etkileşim içinde olduğunu fark eder.	1	0	0	0
Sosyoloji hakkındaki bilgilerini sorgular.	1	0	0	0
Akıl ilkelerinin önemini değerlendirir.	1	0	0	0
Akıl yürütmede kullanılan temel terimleri analiz eder.	1	0	0	0
Akıl yürütme yöntemlerini değerlendirir.	1	0	0	0
Din Kül. ve Ahl. Bil.	6	5	0	83
İnsanın doğası ile din arasında ilişki kurar.	1	1	0	100
İslam'da bilginin kaynaklarını açıklar.	2	1	0	50
İslam'da ibadetlerin yapıldığı amacını ve önemini fark eder.	1	1	0	100
Kur'an'ı Kerim'de geçen bazı kavramları yorumlar.	1	1	0	100
Hayatı anlamlandırır ve ahiret inancının önemini fark eder.	1	1	0	100
Felsefe (Seçmeli)	6	0	0	0
2. MÖ 6. yüzyıl-MS 2. yüzyıl felsefesinin karakteristik özelliklerini açıklar.	1	0	0	0
Felsefi düşüncenin özelliklerini açıklar.	1	0	0	0
Sosyal psikoloji ile sosyoloji arasındaki farkı ayırır.	1	0	0	0
Toplumsal konum, statü ve rol kavramları arasında ilişki kurar.	1	0	0	0
Sosyolojik araştırmalarda kullanılan yöntemleri tanıtır.	1	0	0	0
Akıl yürütmede kullanılan temel terimleri analiz eder.	1	0	0	0
Matematik	40	7	3	18
Matematik-2	40	7	3	18
İkinci dereceden bir bilinmeyenli denklem sistemlerinin çözüm kümesini bulur.	5	1	0	20
Sinüs, kosinüs, tanjant fonksiyonlarının ters fonksiyonlarını açıklar.	1	0	0	0
Trigonometrik fonksiyonları birim çember yardımıyla açıklar.	5	3	0	60
Kosinüs teoremiyle ilgili problemler çözer.	1	0	1	0
Mutlak değer içeren birinci dereceden bir bilinmeyenli denklem ve eşitsizliklerin çözüm kümelerini bulur.	1	1	0	100
Tam sayılıarda EBOB ve EKOK ile ilgili uygulamalar yapar.	1	0	0	0
Tam sayılıarda bölünebilirlik kurallarıyla ilgili problemler çözer.	1	0	0	0
Fonksiyonlarla ilgili problemler çözer.	4	0	0	0
İki kenarın uzunluğu ve bu kenarlar arasındaki açının ölçüsü verilen üçgenin alanını hesaplar.	1	0	0	0
Analitik düzlemde doğruları inceleyerek işlemler yapar.	1	0	0	0
Üçgenin alanı ile ilgili problemler çözer.	1	0	0	0
Birinci dereceden bir bilinmeyenli denklem ve eşitsizliklerin çözüm kümelerini bulur.	1	0	0	0
Günlük hayatta periyodik olarak tekrar eden durumları içeren problemleri çözer.	1	0	0	0
Sayı kümelerini birbirleriyle ilişkilendirir.	1	0	0	0
Üstel, logaritmik denklemlerin ve eşitsizliklerin çözüm kümelerini bulur.	2	1	0	50
Logaritma fonksiyonu ile üstel fonksiyonu ilişkilendirerek problemler çözer.	1	0	0	0
Deneyisel olasılık ile teorik olasılığı ilişkilendirir.	1	0	1	0
Logaritma fonksiyonunun özelliklerini kullanarak işlemler yapar.	1	1	0	100
Sınırlı sayıda tekrarlayan nesnelerin dizilişlerini (permütasyonlarını) açıklayarak problemler çözer.	1	0	0	0
Polinomlarla toplama, çıkarma, çarpma ve bölme işlemlerini yapar.	1	0	0	0
Bileşik önermeyi örneklerle açıklar, ve, veya, ya da bağlaçları ile kurulan bileşik önermelerin özelliklerini ve De Morgan	1	0	0	0
Dik üçgende Pisagor teoremini elde ederek problemler çözer.	1	0	1	0
Küre, dik dairesel silindir ve dik dairesel koninin alan ve hacim bağıntılarını oluşturarak işlemler yapar.	1	0	0	0
Çemberde kirişin özelliklerini göstererek işlemler yapar.	1	0	0	0
Dairenin çevre ve alan bağıntılarını oluşturur.	1	0	0	0
Dik dairesel silindirin hacim bağıntısını oluşturur; ilgili problemleri çözer.	1	0	0	0
Dörtgenin temel elemanlarını ve özelliklerini açıklayarak problemler çözer.	1	0	0	0
Özel dörtgenlerin aç, kenar, köşegen ve alan özelliklerini açıklayarak problemler çözer.	1	0	0	0
Fen Bilimleri	40	6	9	15

SINAV SONUÇ BELGESİ							
BURSA / İNEGÖL / İnegöl Kız Anadolu İmam Hatip Lisesi							
Öğrenci			Numara	Sınıf			
RABİA ASİLTÜRK			631	12A			
Puan Türü	Puan	Genel Ort.	Dereceler				
			Snf	Kurum	İlçe	İl	Genel
SÖZ	▼ 159,665	211,130	2	43	43	2288	2453
Puanı Hesaplanan:			51	51	2917	3126	
SAY	▼ 151,923	218,440	3	3	3	2148	2660
Puanı Hesaplanan:			13	13	3239	3805	
EA	▼ 176,145	208,910	1	15	15	2959	3442
Puanı Hesaplanan:			51	51	4163	4763	
Katılımlar:			3	55	55	4255	4866

Öğrenci No ile eşleşen TYT bilgileriniz kullanılmıştır.

Ders	Soru	Doğru	Yanlış	Net	Başarı %	Sınıf Ort.	Kurum Ort.	Genel Ort.
TYT Türkçe	40	16	12	13,00	33			
TYT Sosyal	20	6	7	4,25	21			
TYT Matematik	40	4	5	2,75	7			
TYT Fen	20	4	7	2,25	11			
Edebiyat	24	6	4	5,00	21	▲ 2,67	▼ 5,63	▼ 7,93
Tarih-1	10	3	3	2,25	23	▼ 2,92	▲ 1,98	▼ 3,04
Coğrafya-1	6	2	1	1,75	29	▲ 1,08	◆ 1,75	▼ 2,11
Edebiyat-Sosyal-1	40	11	8	9,00	23	▲ 6,67	▼ 9,36	▼ 13,08
Tarih-2	11	3	0	3,00	27	▼ 3,92	▲ 2,60	▲ 2,86
Coğrafya-2	11	1	3	0,25	2	▲ -0,08	▼ 2,64	▼ 3,72
Felsefe	6	0	0	0,00	0	◆ 0,00	▼ 0,76	▼ 0,73
Felsefe Grubu	6	1	1	0,75	13	▲ 0,25	▼ 0,97	▼ 1,21
Din Kül. ve Ahl. Bil.	6	0	1	-0,25	-4	▼ 1,58	▼ 3,00	▼ 2,90
Felsefe (Seçmeli)	6	0	0	0,00	0	◆ 0,00	▼ 0,02	▼ 0,01
Sosyal-2	40	5	5	3,75	9	▼ 5,67	▼ 9,97	▼ 11,43
Matematik-2	40	6	4	5,00	13	▼ 6,00	▲ 2,09	▼ 12,90
Fizik	14	0	3	-0,75	-5	▼ -0,67	▼ -0,20	▼ 2,77
Kimya	13	1	0	1,00	8	▲ 0,25	▲ 0,00	▼ 3,30
Biyoloji	13	4	0	4,00	31	▼ 4,92	▲ 1,25	▼ 4,35
Fen Bilimleri	40	5	3	4,25	11	▼ 4,50	▲ 1,05	▼ 10,41
Toplam:	280	57	51	44,25	16	▼ 47,42	▲ 38,06	▼ 76,65

Soru No	1234567890123456789012345678901234567890
Edebiyat-Sosyal-1	b dDaA C bECbD bC Aa CbD
Cevap Anahtarı	B CCBDBAADDDBEEABEACCAEAECBBDCAACBAEBDACCED
Sosyal-2	D BA B a a a De a
Cevap Anahtarı	B DCCBAEEABDBCEABDCEDEBEAACADCCDCBACAACEBCBCDCAB
Matematik	C dB C D Db d a D
Cevap Anahtarı	B CDCBBACDDEBDEDCBCCCEBEBECDBDECADACCEEEE
Fen Bilimleri	e b e A B CBD
Cevap Anahtarı	B CACBCDBBAABAAAADBDDBADBDDEBDBDECCAACBD

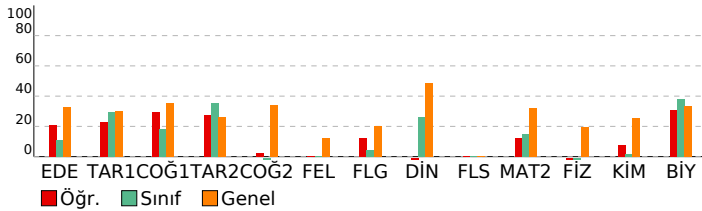

AYT 1. KURUMSAL DENEME			
DERSLERE GÖRE BAŞARI ANALİZİ			
S	D	Y	B%
Edebiyat-Sosyal-1			
Edebiyat	40	11	8 28
Metnin ana düşüncesi ve yardımcı düşüncelerini belirler.	2	0	0
Şiirdeki mazmun, imge ve edebî sanatları belirleyerek bunların anlama katkısını değerlendirir.	5	0	0
Sözcüklerin çok anlamlılık özelliğini bilir ve sözcüklerin anlam özelliklerini yorumlar.	2	2	100
Söz gruplarının kullanıldıkları metinlere kattıkları anlamları yorumlar.	1	0	0
Cümleden kesin olarak çıkarılabilecek, çıkarılamayacak yargıları belirler.	1	0	0
Şiirde ahenği sağlayan özellikleri/unsurları belirler.	1	0	0
Şiirin nazım biçimini ve nazım türünü tespit eder.	2	0	0
Şiirin temasını belirler.	2	0	1
Sanatsal metinlerin türlerini ve bu türlerin özelliklerini bilir.	5	2	40
Öğretici metinlerin türlerini ve bu türlerin özelliklerini bilir.	3	2	67
Tarih-1	10	3	3 30
Emeviler ile birlikte İslam Devleti'nin yapısında meydana gelen değişimi analiz eder.	1	0	1
İlk Çağ'da yeryüzündeki belli başlı medeniyet havzalarını tanıtır.	1	1	100
Türklerin Asya'da tarih sahnesine çıktıkları ve yaşadıkları alanlar ile başlıca kültür çevrelerini tanıtır.	1	0	0
I. Dünya Savaşı sürecinde Osmanlı Devleti'nin durumunu siyasi, askerî ve sosyal açılarından analiz eder.	2	0	1
I. Dünya Savaşı'nın sonuçlarını Osmanlı Devleti ve Batılı devletler açısından değerlendirir.	2	1	50
Osmanlı Beyliği'nin devletleşme sürecini Bizans'la olan ilişkileri çerçevesinde analiz eder.	2	1	50
Osmanlı Devleti ile Timur Devleti arasındaki mücadeleyi ve bu mücadelenin sonuçlarını değerlendirir.	1	0	1
Coğrafya-1	6	2	1 33
Şehirleri fonksiyonel özellikleri açısından örnekendirerek bunların küresel ve bölgesel etkilerini yorumlar.	1	0	0
Biyocoşunluğun oluşumunda ve azalmasında etkili olan faktörleri sorgular.	1	0	0
Ülkelerin farklı dönemlerine ait nüfus politikalarını ve bunların sonuçlarını karşılaştırır.	1	0	0
Doğa olaylarının ekstrem durumlarını ve etkilerini değerlendirir.	1	1	100
Doğal kaynakları sınıflandırarak doğal kaynak- ekonomi ilişkisini açıklar.	1	0	1
Kültürü oluşturan unsurlardan yola çıkarak farklı kültürel bölgelerin yeryüzünde yayılış alanlarına ait analizler yapar	1	1	100
Sosyal-2	46	5	5 11
Tarih-2	11	3	0 27
Osmanlı devlet idaresinin ilmiye, kalemiye ve seyfiye sınıflarının biriktirilmesine dayalı yapısını analiz eder.	1	1	100
Büyük Selçuklu Devleti'nin yönetim ve toplum yapısını kavrar.	1	0	0
Bir araştırma alanı ve bilim dalı olarak tarihin konusunu, kapsamını ve diğer bilim dallarıyla ilişkisini açıklar.	1	0	0
İslamiyet öncesi dönemde Türklerin yaşadığı coğrafyalar ile hayat tarzları arasındaki ilişkiyi analiz eder. Asya merkezi	1	1	100
Rumeli'deki fetihler ile iskan ve istisale politikalarının amaçlarını ve etkilerini analiz eder.	2	1	50
XVII. Yüzyılda değişen siyasi rekabet içerisinde Osmanlı Devleti'nin ittifak girişimlerini açıklar. 1700-1774 yılları ara	1	0	0
I. Dünya Savaşı sürecinde Osmanlı Devleti'nin durumunu siyasi, askerî ve sosyal açılarından analiz eder.	3	0	0
Kuvayı Milliye Hareketinin oluşumunda Büyük Millet Meclisinin açılışına kadar olan süreçte meydana gelen gelişmel	1	0	0
Coğrafya-2	11	3	1 9
Doğal unsurları üretim, dağıtım ve tüketim süreçleri üzerindeki etkisi açısından değerlendirir.	1	0	0
Biyocoşunluğun oluşumu ve azalmasında etkili olan faktörleri açıklar.	1	1	100
Türkiye'nin nüfus politikalarını gerektirici açılarından değerlendirir.	1	0	0
Ülkelerin farklı dönemlerde izledikleri nüfus politikaları ve sonuçlarını karşılaştırır.	1	0	0
Türkiye'de tarım sektörünün özelliklerini açıklar.	2	0	1
Türkiye'nin madenleri ve enerji kaynaklarının dağılımını açıklar.	1	0	0
Türkiye'de uygulanan ekonomi politikalarını mekansal etkileri açısından değerlendirir.	1	0	0
Doğal kaynaklar ile ekonomi ilişkisini açıklar.	1	0	1
Madenlerin ve enerji kaynaklarının çevre üzerindeki etkilerini örneklerle açıklar.	1	0	0
İlk kültür merkezlerinin ortaya çıkışı, yayılışı ve dağılımlarını belirleyen faktörleri açıklar.	1	0	1
Felsefe	6	0	0 0
Felsefi düşüncenin özelliklerini açıklar.	1	0	0
Örnek felsefi metinlerden hareketle MÖ 6. yüzyıl-MS 2. yüzyıl filozoflarının felsefi görüşlerini analiz eder.	1	0	0
Felsefenin anlamını açıklar.	1	0	0
Psikoloji araştırmalarında uygulanan yöntem ve teknikleri tanıtır.	1	0	0
Algıyı etkileyen etkenleri açıklar.	1	0	0
Sosyolojik araştırmalarda kullanılan yöntemleri tanıtır.	1	0	0
Felsefe Grubu	6	1	1 17
Psikolojinin bir bilim dalı olma sürecini kavrar.	1	0	0
Sosyoloji hakkındaki bilgilerini sorgular.	1	1	100
Toplumun oluşturan öğelerin etkileşim içinde olduğunu fark eder.	1	0	1
Akıl yürütmede kullanılan temel terimleri analiz eder.	1	0	0
Akıl ilkelere göre önemini değerlendirir.	1	0	0
Akıl yürütme yöntemlerini değerlendirir.	1	0	0
Din Kül. ve Ahl. Bil.	6	0	1 0
İslam'da bilginin kaynaklarını açıklar.	2	0	1
İnsanın doğası ile din arasında ilişki kurar.	1	0	0
Hayatı anlamlandırmada ahiret inancının önemini fark eder.	1	0	0
Kur'an'ı Kerim'de geçen bazı kavramları yorumlar.	1	0	0
İslam'da ibadetlerin yapılması amacını ve önemini fark eder.	1	0	0
Felsefe (Seçmeli)	6	0	0 0
Felsefi düşüncenin özelliklerini açıklar.	1	0	0
2. MÖ 6. yüzyıl-MS 2. yüzyıl felsefesinin karakteristik özelliklerini açıklar.	1	0	0
Toplumsal konum, statü ve rol kavramları arasında ilişki kurar.	1	0	0
Sosyal psikoloji ile sosyoloji arasındaki farkı ayırır eder.	1	0	0
Akıl yürütmede kullanılan temel terimleri analiz eder.	1	0	0
Sosyolojik araştırmalarda kullanılan yöntemleri tanıtır.	1	0	0
Matematik	40	6	4 15
Matematik-2	40	6	4 15
Trigonometrik fonksiyonları birim çember yardımıyla açıklar.	5	3	0 60
İkinci dereceden bir bilinmeyenli denklem sistemlerinin çözüm kümesini bulur.	5	0	0
Sinüs, kosinüs, tanjant fonksiyonlarının ters fonksiyonlarını açıklar.	1	0	1
Mutlak değer içeren birinci dereceden bir bilinmeyenli denklem ve eşitsizliklerin çözüm kümelerini bulur.	1	1	100
Kosinüs teoremiyle ilgili problemler çözer.	1	0	0
Fonksiyonlarla ilgili problemler çözer.	4	0	0
Tam sayılarda EBOB ve EKOK ile ilgili uygulamalar yapar.	1	0	0
Tam sayılarda bölünebilme kurallarıyla ilgili problemler çözer.	1	1	100
Analitik düzlemde doğruları inceleyerek işlemler yapar.	1	0	0
İki kenarının uzunluğu ve bu kenarlar arasındaki açının ölçüsü verilen üçgenin alanını hesaplar.	1	0	1
Üçgenin alanı ile ilgili problemler çözer.	1	0	0
Günlük hayatta periyodik olarak tekrar eden durumları içeren problemleri çözer.	1	0	1
Birinci dereceden bir bilinmeyenli denklem ve eşitsizliklerin çözüm kümelerini bulur.	1	0	0
Üstel, logaritmik denklemlerin ve eşitsizliklerin çözüm kümelerini bulur.	2	0	0
Sayı kümelerini birbirleriyle ilişkilendirir.	1	0	1
Logaritma fonksiyonu ile üstel fonksiyonu ilişkilendirerek problemler çözer.	1	0	0
Deneyssel olasılık ile teorik olasılığı ilişkilendirir.	1	0	0
Logaritma fonksiyonunun özelliklerini kullanarak işlemler yapar.	1	1	100
Sınırlı sayıda tekrarlayan nesnelerin dizilişlerini (permütasyonlarını) açıklayarak problemler çözer.	1	0	0
Polinomlarla toplama, çıkarma, çarpma ve bölme işlemlerini yapar.	1	0	0
Dik üçgende Pisagor teoremini elde ederek problemler çözer.	1	0	0
Bileşik önmeyi örneklerle açıklar, ve, veya, ya da bağlaçları ile kurulan bileşik önermelerin özelliklerini ve De Mor	1	0	0
Dik dairesel silindirin hacim bağıntısını oluşturur; ilgili problemleri çözer.	1	0	0
Dairenin çevre ve alan bağıntılarını oluşturur.	1	0	0
Küre, dik dairesel silindir ve dik dairesel koninin alan ve hacim bağıntılarını oluşturarak işlemler yapar.	1	0	0
Çemberde kiriş özelliklerini göstererek işlemler yapar.	1	0	0
Özel dörtgenlerin açısı, kenar, köşegen ve alan özelliklerini açıklayarak problemler çözer.	1	0	0
Dörtgenin temel elemanlarını ve özelliklerini açıklayarak problemler çözer.	1	0	0
Fen Bilimleri	40	5	3 13

SINAV SONUÇ BELGESİ

AYT 1. KURUMSAL DENEME

BURSA / İNEGÖL / İnegöl Kız Anadolu İmam Hatip Lisesi

Öğrenci	Numara	Sınıf
*LİSA KIZILKA *	941	12B

Puan Türü	Puan	Genel Ort.	Dereceler				
			Snf	Kurum	İlçe	İl	Genel
Netler çok düşük olduğu için herhangi bir puan hesaplanmamıştır.							

Katılımlar: 14 55 55 4255 4866

Öğrenci No ile eşleşen TYT bilgileriniz kullanılmıştır.

Ders	Soru	Doğru	Yanlış	Net	Başarı %	Sınıf Ort.	Kurum Ort.	Genel Ort.
<i>TYT Türkçe</i>	40	0	1	-0,25	-1			
<i>TYT Sosyal</i>	20	0	0	0,00	0			
<i>TYT Matematik</i>	40	0	0	0,00	0			
<i>TYT Fen</i>	20	0	0	0,00	0			
Toplam:	280	0	1	-0,25	0	▼32,77	▼38,06	▼76,65
Soru No								

SINAV SONUÇ BELGESİ								AYT 1. KURUMSAL DENEME					
BURSA / İNEGÖL / İnegöl Kız Anadolu İmam Hatip Lisesi								DERSLERE GÖRE BAŞARI ANALİZİ					
Öğrenci		Numara		Sınıf				S D Y B%					
AYŞENUR DEMİRCİ		223		12B				Edebiyat-Sosyal-1 40 2 5 5					
Puan Türü		Puan		Genel Ort.		Dereceler				Edebiyat 24 2 5 8			
SÖZ		▼ 109,273		211,130		Snf Kurum		İlçe İl Genel		Sözcüklerin çok anlamlılık özelliğini bilir ve sözcüklerin anlam özelliklerini yorumlar. 2 1 1 50			
EA		▼ 114,440		208,910		13 51		51 2882 3091		Söz gruplarının kullanılabilirliklerini metinlere kattıkları anlamları yorumlar. 1 0 0 0			
		Puanı Hesaplanan:		51		51		2917 3126		Cümleden kesin olarak çıkarılabilecek, çıkarılamayacak yargıları belirler. 1 0 0 0			
		Puanı Hesaplanan:		51		51		4163 4763		Metnin ana düşüncesi ve yardımcı düşüncelerini belirler. 2 0 1 0			
		Katılımlar:		14		55		55 4255 4866		Şiirdeki mazmun, imge ve edebî sanatları belirleyerek bunların anlama katkısını değerlendirir. 5 1 2 20			

Öğrenci No ile eşleşen TYT bilgileriniz kullanılmıştır.

Ders	Soru	Doğru	Yanlış	Net	Başarı %	Sınıf Ort.	Kurum Ort.	Genel Ort.
TYT Türkçe	40	9	18	4,50	11			
TYT Sosyal	20	9	9	6,75	34			
TYT Matematik	40	1	3	0,25	1			
TYT Fen	20	2	4	1,00	5			
Edebiyat	24	2	5	0,75	3	▼ 4,04	▼ 5,63	▼ 7,93
Tarih-1	10	0	0	0,00	0	▼ 1,85	▼ 1,98	▼ 3,04
Coğrafya-1	6	0	0	0,00	0	▼ 1,50	▼ 1,75	▼ 2,11
Edebiyat-Sosyal-1	40	2	5	0,75	2	▼ 7,38	▼ 9,36	▼ 13,08
Toplam:	280	23	39	13,25	5	▼ 32,77	▼ 38,06	▼ 76,65
Soru No	12345678901234567890123456789012345678901234567890							
Edebiyat-Sosyal-1	A e b d bB c							
Cevap Anahtarı	A ABDACBCBEAEDEBDAEEACCABDCBABEDABCCCAEDC							

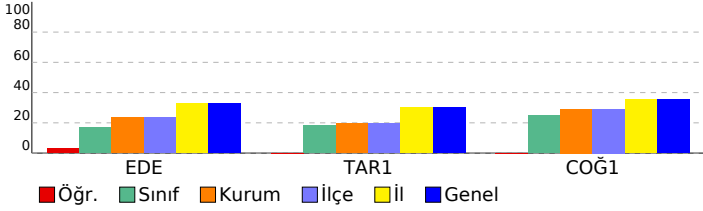

AYT 1. KURUMSAL DENEME			
DERSLERE GÖRE BAŞARI ANALİZİ			
S	D	Y	B%
Edebiyat-Sosyal-1			
Edebiyat			
Sözcüklerin çok anlamlılık özelliğini bilir ve sözcüklerin anlam özelliklerini yorumlar. 2 1 1 50			
Söz gruplarının kullanılabilirliklerini metinlere kattıkları anlamları yorumlar. 1 0 0 0			
Cümleden kesin olarak çıkarılabilecek, çıkarılamayacak yargıları belirler. 1 0 0 0			
Metnin ana düşüncesi ve yardımcı düşüncelerini belirler. 2 0 1 0			
Şiirdeki mazmun, imge ve edebî sanatları belirleyerek bunların anlama katkısını değerlendirir. 5 1 2 20			
Şiirin temasını belirler. 2 0 0 0			
Şiirin nazım biçimini ve nazım türünü tespit eder. 2 0 0 0			
Şiirde ahengi sağlayan özellikleri/unsurları belirler. 1 0 0 0			
Sanatsal metinlerin türlerini ve bu türlerin özelliklerini bilir. 5 0 1 0			
Öğretici metinlerin türlerini ve bu türlerin özelliklerini bilir. 3 0 0 0			
Tarih-1			
İlk Çağ'da yeryüzündeki belli başlı medeniyet havzalarını tanıtır. 1 0 0 0			
Türklerin Asya'da tarih sahnesine çıktıkları ve yaşadıkları alanları ile başlıca kültür çevrelerini tanıtır. 1 0 0 0			
Osmanlı Devleti ile birlikte İslam Devleti'nin meydana gelen değişimi analiz eder. 1 0 0 0			
Osmanlı Devleti ile Timur Devleti arasındaki mücadeleyi ve bu mücadelenin sonuçlarını değerlendirir. 1 0 0 0			
I. Dünya Savaşı sürecinde Osmanlı Devleti'nin durumunu siyasi, askerî ve sosyal açılarından analiz eder. 2 0 0 0			
I. Dünya Savaşı'nın sonuçlarını Osmanlı Devleti ve Batılı devletler açısından değerlendirir. 2 0 0 0			
Coğrafya-1			
Biyocoğrafyanın oluşumunda ve azalmasında etkili olan faktörleri sorgular. 1 0 0 0			
Ülkelerin farklı dönemlerine ait nüfus politikalarını ve bunların sonuçlarını karşılaştırır. 1 0 0 0			
Şehirleri fonksiyonel özellikleri açısından örneklendirerek bunların küresel ve bölgesel etkilerini yorumlar. 1 0 0 0			
Doğal kaynakları sınıflandırarak doğal kaynak-ekonomi ilişkisini açıklar. 1 0 0 0			
Kültürü oluşturan unsurlardan yola çıkarak farklı kültürel bölgelerin yeryüzünde yayılış alanlarına ait analizler yapar. 1 0 0 0			
Doğa olaylarının ekstrem durumlarını ve etkilerini değerlendirir. 1 0 0 0			

SINAV SONUÇ BELGESİ							
BURSA / İNEGÖL / İnegöl Kız Anadolu İmam Hatip Lisesi							
Öğrenci				Numara		Sınıf	
BAHAR YILDIRIM				197		12B	
Puan Türü	Puan	Genel Ort.	Dereceler				
			Snf	Kurum	İlçe	İl	Genel
SÖZ	▼ 172,143	211,130	10	34	34	2063	2211
Puanı Hesaplanan:			51	51	2917	3126	
EA	▼ 149,073	208,910	9	40	40	3664	4236
Puanı Hesaplanan:			51	51	4163	4763	
Katılımlar:			14	55	55	4255	4866

Öğrenci No ile eşleşen TYT bilgileriniz kullanılmıştır.

Ders	Soru	Doğru	Yanlış	Net	Başarı %	Sınıf Ort.	Kurum Ort.	Genel Ort.
<i>TYT Türkçe</i>	40	9	18	4,50	11			
<i>TYT Sosyal</i>	20	7	5	5,75	29			
<i>TYT Matematik</i>	40	4	10	1,50	4			
<i>TYT Fen</i>	20	2	6	0,50	3			
Edebiyat	24	6	8	4,00	17	▼ 4,04	▼ 5,63	▼ 7,93
Tarih-1	10	3	1	2,75	28	▲ 1,85	▲ 1,98	▼ 3,04
Coğrafya-1	6	1	1	0,75	13	▼ 1,50	▼ 1,75	▼ 2,11
Edebiyat-Sosyal-1	40	10	10	7,50	19	▲ 7,38	▼ 9,36	▼ 13,08
Tarih-2	11	0	1	-0,25	-2	▼ 1,85	▼ 2,60	▼ 2,86
Coğrafya-2	11	4	1	3,75	34	▼ 4,46	▲ 2,64	▲ 3,72
Felsefe	6	2	4	1,00	17	▲ 0,85	▲ 0,76	▲ 0,73
Felsefe Grubu	6	2	1	1,75	29	▲ 1,50	▲ 0,97	▲ 1,21
Din Kül. ve Ahl. Bil.	6	2	1	1,75	29	▼ 3,29	▼ 3,00	▼ 2,90
Felsefe (Seçmeli)	6	0	0	0,00	0	◆ 0,00	▼ 0,02	▼ 0,01
Sosyal-2	40	10	8	8,00	20	▼ 11,96	▼ 9,97	▼ 11,43
Fizik	14	0	0	0,00	0	▼ 0,10	▲ -0,20	▼ 2,77
Kimya	13	0	0	0,00	0	▼ 0,10	◆ 0,00	▼ 3,30
Biyoloji	13	0	1	-0,25	-2	▲ -0,50	▼ 1,25	▼ 4,35
Fen Bilimleri	40	0	1	-0,25	-1	▲ -0,30	▼ 1,05	▼ 10,41
Toplam:	280	42	58	27,50	10	▼ 32,77	▼ 38,06	▼ 76,65

Soru No	1234567890123456789012345678901234567890
Edebiyat-Sosyal-1	ABbAbDccA aeaCDBC b e C
Cevap Anahtarı	A ABDACBCBEAEDBDAEEACCBDCBABEDABCCCAEDC
Sosyal-2	c BE D C aeAdbCDDb d B C
Cevap Anahtarı	A CBCADEEBDABBEACDEBDCBEAAEACDDDBCCAACBECCBCDBA
Fen Bilimleri	c
Cevap Anahtarı	A ACCCBDAABBAABDAADBBDADBDABDEDBCCAEBDCA

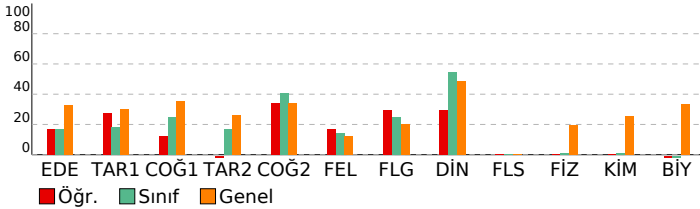

AYT 1. KURUMSAL DENEME

DERSLERE GÖRE BAŞARI ANALİZİ				S	D	Y	B%
Edebiyat-Sosyal-1				40	10	10	25
Edebiyat				24	6	8	25
Sözcüklerin çok anlamlılık özelliğini bilir ve sözcüklerin anlam özelliklerini yorumlar.				2	1	1	50
Söz gruplarının kullanılabilirliklerini metinlere kattıkları anlamları yorumlar.				1	1	0	100
Cümleden kesin olarak çıkarılabilecek, çıkarılamayacak yargıları belirler.				1	1	0	100
Metnin ana düşüncesi ve yardımcı düşüncelerini belirler.				2	1	1	50
Şiirdeki mazmun, imge ve edebî sanatları belirleyerek bunların anlama katkısını değerlendirir.				5	0	2	0
Şiirin temasını belirler.				2	0	1	0
Şiirin nazım biçimini ve nazım türünü tespit eder.				2	1	0	50
Şiirde ahengi sağlayan özellikleri/unsurları belirler.				1	0	0	0
Sanatsal metinlerin türlerini ve bu türlerin özelliklerini bilir.				5	0	1	0
Öğretici metinlerin türlerini ve bu türlerin özelliklerini bilir.				3	1	2	33
Tarih-1				10	3	1	30
İlk Çağ'da yeriyündeki belli başlı medeniyet havzalarını tanıtır.				1	1	0	100
Türklerin Asya'da tarih sahnesine çıktıkları ve yaşadıkları alanlar ile başlıca kültür çevrelerini tanıtır.				1	1	0	100
Emeviler ile birlikte İslam Devleti'nin yayılmasına meydana gelen değişimi analiz eder.				1	1	0	100
Osmanlı Beyliği'nin devletleşme sürecini Bizans'la olan ilişkileri çerçevesinde analiz eder.				2	0	0	0
Osmanlı Devleti ile Timur Devleti arasındaki mücadeleyi ve bu mücadelenin sonuçlarını değerlendirir.				1	0	0	0
I. Dünya Savaşı sürecinde Osmanlı Devleti'nin durumunu siyasi, askerî ve sosyal açılarından analiz eder.				2	0	0	0
I. Dünya Savaşı'nın sonuçlarını Osmanlı Devleti ve Batılı devletler açısından değerlendirir.				2	0	1	0
Coğrafya-1				6	1	1	17
Biyocoğrafiliğin oluşumunda ve azalmasında etkili olan faktörleri sorgular.				1	0	0	0
Ülkelerin farklı dönemlerine ait nüfus politikalarını ve bunların sonuçlarını karşılaştırır.				1	0	1	0
Şehirleri fonksiyonel özellikleri açısından örneklenerek bölgesel ve bölgesel etkilerini yorumlar.				1	0	0	0
Doğal kaynakları sınıflandıran doğal kaynak- ekonomi ilişkisini açıklar.				1	0	0	0
Kültürü oluşturan unsurlardan yola çıkarak farklı kültürel bölgelerin yeriyündeki yayılış alanlarına ait analizler yapar.				1	0	0	0
Doğa olaylarının ekstrem durumlarını ve etkilerini değerlendirir.				1	1	0	100
Sosyal-2				46	10	8	22
Tarih-2				11	0	1	0
Bir araştırma alanı ve bilim dalı olarak tarihin konusunu, kapsamını ve diğer bilim dallarıyla ilişkisini açıklar.				1	0	0	0
İslamiyet öncesi dönemde Türklerin yaşadığı coğrafyalar ile hayat tarzları arasındaki ilişkiyi analiz eder. Asya merkezi				1	0	0	0
Büyük Selçuklu Devleti'nin yönetim ve topluluk yapısını kavrar.				1	0	0	0
Rumeli'deki fetihler ile İskan ve istimalet politikalarının amaçlarını ve etkilerini analiz eder.				2	0	0	0
Osmanlı devlet idaresinin ilmiye, kalemiye ve seyfiye sınıflarının birlikteliğine dayalı yapısını analiz eder.				1	0	1	0
XVII. yüzyılda değişen siyasi rekabet içerisinde Osmanlı Devleti'nin ittifak girişimlerini açıklar. 1700-1774 yılları ara				1	0	0	0
I. Dünya Savaşı sürecinde Osmanlı Devleti'nin durumunu siyasi, askerî ve sosyal açılarından analiz eder.				3	0	0	0
Kuvayı Milliye Hareketinin oluşumunda Büyük Millet Meclisinin açılışına kadar olan süreçte meydana gelen gelişmel				1	0	0	0
Coğrafya-2				11	4	1	36
Biyocoğrafiliğin oluşumu ve azalmasında etkili olan faktörleri açıklar.				1	1	0	100
Türkiye'nin nüfus politikalarını gerekçeleri açısından değerlendirir.				1	1	0	100
Ülkelerin farklı dönemlerde izledikleri nüfus politikaları ve sonuçlarını karşılaştırır.				1	0	0	0
Doğal unsurları üretim, dağıtım ve tüketim süreçleri üzerindeki etkisini değerlendirir.				1	0	0	0
Doğal kaynakları ile ekonomi ilişkisini açıklar.				1	1	0	100
Türkiye'de uygulanan ekonomi politikalarını mekânsal etkileri açısından değerlendirir.				1	0	0	0
Türkiye'de tarım sektörünün özelliklerini açıklar.				2	1	0	50
Türkiye'nin madenleri ve enerji kaynaklarının dağılımını açıklar.				1	0	0	0
İlk kültür merkezlerinin ortaya çıkışı, yayılışı ve dağılımlarını belirleyen faktörleri açıklar.				1	0	0	0
Madenlerin ve enerji kaynaklarının çevre üzerindeki etkilerini örneklerle açıklar.				1	0	1	0
Felsefe				6	2	4	33
Örnek felsefi metinlerden hareketle MÖ 6. yüzyıl-MS 2. yüzyıl filozoflarının felsefi görüşlerini analiz eder.				1	0	1	0
Felsefenin anlamını açıklar.				1	1	0	100
Felsefi düşüncenin özelliklerini açıklar.				1	0	1	0
Algıyı etkileyen etkenleri açıklar.				1	0	1	0
Psikoloji araştırmalarında uygulanan yöntem ve teknikleri tanıtır.				1	0	1	0
Psikolojinin bir bilim dalı olma sürecini kavrar.				1	1	0	100
Felsefe Grubu				6	2	1	33
Sosyolojik araştırmalarda kullanılan yöntemleri tanıtır.				1	1	0	100
Toplumu oluşturan öğelerin etkileşim içinde olduğunu fark eder.				1	1	0	100
Sosyoloji hakkındaki bilgilerini sorgular.				1	0	1	0
Akıl ikilelerinin önemini değerlendirir.				1	0	0	0
Akıl yürütmede kullanılan temel terimleri analiz eder.				1	0	0	0
Akıl yürütme yöntemlerini değerlendirir.				1	0	0	0
Din Kül. ve Ahl. Bil.				6	2	1	33
İnsanın doğası ile din arasında ilişki kurar.				1	0	1	0
İslam'da bilginin kaynaklarını açıklar.				2	0	0	0
İslam'da ibadetlerin yapılabilecek amaçlarını ve önemini fark eder.				1	0	0	0
Kur'an'ı Kerim'de geçen bazı kavramları yorumlar.				1	1	0	100
Hayatı anlamlandırır ve ahiret inancının önemini fark eder.				1	1	0	100
Felsefe (Seçmeli)				6	0	0	0
2. MÖ 6. yüzyıl-MS 2. yüzyıl felsefesinin karakteristik özelliklerini açıklar.				1	0	0	0
Felsefi düşüncenin özelliklerini açıklar.				1	0	0	0
Sosyal psikoloji ile sosyoloji arasındaki farkı ayırır.				1	0	0	0
Toplumsal konum, statü ve rol kavramları arasında ilişki kurar.				1	0	0	0
Sosyolojik araştırmalarda kullanılan yöntemleri tanıtır.				1	0	0	0
Akıl yürütmede kullanılan temel terimleri analiz eder.				1	0	0	0
Fen Bilimleri				40	0	1	0
Fizik				13	0	0	0
Hareketli bir ortamdaki sabit hızlı cisimlerin hareketini farklı gözlem çerçevelerine göre yorumlar. Bağıl hareket ile				1	0	0	0
Net kuvvetin yönünü belirleyerek büyüklüğünü hesaplar.				1	0	0	0
Cisimlerin hareketini mekanik enerjinin korunumunu kullanarak analiz eder.				1	0	0	0
Atış hareketlerini yatay ve düşey boyutta analiz eder.				1	0	0	0
Günlük hayatta kullanılan basit makinelerin işlevlerini açıklar.				1	0	0	0
Kütle merkezi ve ağırlık merkezi kavramlarını açıklar.				1	0	0	0
İtme ile çizgisel momentum değişimi arasında ilişki kurar.				1	0	0	0
Yüksek hızda hareket eden cisimlerin elektrik alanındaki davranışını açıklar.				1	0	0	0
Düzgün bir elektrik alanı içinde iki nokta arasındaki potansiyel farkını hesaplar. Noktasal yükler için elektriksel potansiyel				1	0	0	0
Sığanın bağlı olduğu değişkenleri analiz eder.				1	0	0	0
Üzerinden akım geçen iletken düz bir telin çevresinde, halkanın merkezinde ve akım makarasının merkez ekseninde				1	0	0	0
İndüksiyon akımını oluşturan sebeplere ilişkin çıkarım yapar.				1	0	0	0
Düzgün çembersel hareketi açıklar.				1	0	0	0
Transformatörlerin çalışma prensibini açıklar.				1	0	0	0
Kimya				13	0	0	0
Atomu kuantum modeliyle açıklar.				1	0	0	0
Deneyssel yoldan türetilmiş gaz yasaları ile ideal gaz yasası arasında ilişki kurar.				1	0	0	0
Çözelti çözünürlük kavramını temelinde sınıflandırır; çözünürlüğe ilişkin problemleri çözer.				1	0	0	0
Çözünen madde miktarı ile farklı derişim birimlerini ilişkilendirir.				1	0	0	0
Standart oluşum entalpileri üzerinden tepkime entalpilerini açıklar.				1	0	0	0
Tepkime hızına etki eden faktörleri açıklar.				1	0	0	0
Dengeyi etkileyen faktörleri irdeler.				1	0	0	0
Fiziksel ve kimyasal değişimlerde dengeyi açıklar.				1	0	0	0
Brönsted-Lowry asitlerini/bazılarını ayırır.				1	0	0	0
pH ve pOH kavramlarını suyun otıyonizasyonu üzerinden açıklar.				1	0	0	0
Sulu ortamlarda çözünme, çökeltme ve kompleksleşme dengelerini irdeler.				1	0	0	0
Redoks tepkimelerini tanıtır.				1	0	0	0
Redoks tepkimelerinin istemliliğini standart elektrot potansiyellerini kullanarak açıklar.				1	0	0	0

SINAV SONUÇ BELGESİ							
BURSA / İNEGÖL / İnegöl Kız Anadolu İmam Hatip Lisesi							
Öğrenci				Numara		Sınıf	
BETÜL ŞENER				470		12B	
Puan Türü	Puan	Genel Ort.	Dereceler				
			Snf	Kurum	İlçe	İl	Genel
SÖZ	▲ 211,920	211,130	4	13	13	1276	1364
Puanı Hesaplanan:			51	51	2917	3126	
EA	▼ 164,428	208,910	5	27	27	3296	3828
Puanı Hesaplanan:			51	51	4163	4763	
Katılımlar:			14	55	55	4255	4866

Öğrenci No ile eşleşen TYT bilgileriniz kullanılmıştır.

Ders	Soru	Doğru	Yanlış	Net	Başarı %	Sınıf Ort.	Kurum Ort.	Genel Ort.
TYT Türkçe	40	13	27	6,25	16			
TYT Sosyal	20	10	10	7,50	38			
TYT Matematik	40	3	4	2,00	5			
TYT Fen	20	6	12	3,00	15			
Edebiyat	24	9	14	5,50	23	▲ 4,04	▼ 5,63	▼ 7,93
Tarih-1	10	4	5	2,75	28	▲ 1,85	▲ 1,98	▼ 3,04
Coğrafya-1	6	2	3	1,25	21	▼ 1,50	▼ 1,75	▼ 2,11
Edebiyat-Sosyal-1	40	15	22	9,50	24	▲ 7,38	▲ 9,36	▼ 13,08
Tarih-2	11	4	7	2,25	20	▲ 1,85	▼ 2,60	▼ 2,86
Coğrafya-2	11	5	3	4,25	39	▼ 4,46	▲ 2,64	▲ 3,72
Felsefe	6	3	2	2,50	42	▲ 0,85	▲ 0,76	▲ 0,73
Felsefe Grubu	6	3	2	2,50	42	▲ 1,50	▲ 0,97	▲ 1,21
Din Kül. ve Ahl. Bil.	6	3	3	2,25	38	▼ 3,29	▼ 3,00	▼ 2,90
Felsefe (Seçmeli)	6	0	0	0,00	0	◆ 0,00	▼ 0,02	▼ 0,01
Sosyal-2	40	18	17	13,75	34	▲ 11,96	▲ 9,97	▲ 11,43
Matematik-2	40	1	5	-0,25	-1	◆ -0,25	▼ 2,09	▼ 12,90
Fizik	14	1	5	-0,25	-2	▼ 0,10	▼ -0,20	▼ 2,77
Kimya	13	1	1	0,75	6	▲ 0,10	▲ 0,00	▼ 3,30
Biyoloji	13	0	3	-0,75	-6	▼ -0,50	▼ 1,25	▼ 4,35
Fen Bilimleri	40	2	9	-0,25	-1	▲ -0,30	▼ 1,05	▼ 10,41
Toplam:	280	68	106	41,50	15	▲ 32,77	▲ 38,06	▼ 76,65

Soru No	1234567890123456789012345678901234567890
Edebiyat-Sosyal-1	aaBedAbebcE dBEbeAEAEEe DCEbacBDcbdCE
Cevap Anahtarı	B CCBDBAADDDBEABEACCAEAECBDCACBAEBDACCCE
Sosyal-2	eeCdAEEbcaE BEeBcCEa E ACcaCbDca AcCaBe
Cevap Anahtarı	B DCCBAEEABDCBEABDCDEBEAACADCCDCBAACEBCBCDCAB
Matematik	Caed a e
Cevap Anahtarı	B CDCBBCACDDEBDECDCCBCEBECBDBDECADACCEEE
Fen Bilimleri	ab e Ac eA e c a c
Cevap Anahtarı	B CACBCDBBAAABAAAADBDBADBDDEBDBDECCAACBD

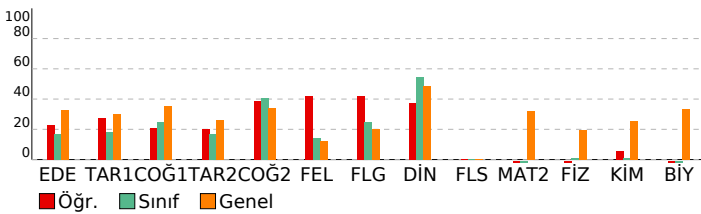

AYT 1. KURUMSAL DENEME			
DERSLERE GÖRE BAŞARI ANALİZİ			
	S	D	B%
Edebiyat-Sosyal-1	40	15	22
Edebiyat	24	9	14
Metnin ana düşüncesi ve yardımcı düşüncelerini belirler.	2	1	50
Şiirdeki mazmun, imge ve edebî sanatları belirleyerek bunların anlama katkısını değerlendirir.	5	2	40
Sözcüklerin çok anlamlılık özelliğini bilir ve sözcüklerin anlam özelliklerini yorumlar.	2	1	50
Söz gruplarının kullanıldıkları metinlere kattıkları anlamları yorumlar.	1	0	0
Cümleden kesin olarak çıkarılabilecek, çıkarılamayacak yargıları belirler.	1	0	0
Şiirde ahenği sağlayan özellikleri/unsurları belirler.	1	0	0
Şiirin nazım biçimini ve nazım türünü tespit eder.	2	0	0
Şiirin temasını belirler.	2	2	100
Sanatsal metinlerin türlerini ve bu türlerin özelliklerini bilir.	5	2	40
Öğretici metinlerin türlerini ve bu türlerin özelliklerini bilir.	3	1	33
Tarih-1	10	4	5
Emeviler ile birlikte İslam Devleti'nin yapısında meydana gelen değişimi analiz eder.	1	0	0
İlk Çağ'da yeryüzündeki belli başlı medeniyet havzalarını tanıtır.	1	1	100
Büyüklerin Asya'da tarih sahnesine çıktıkları ve yaşadıkları alanları ile başlıca kültür çevrelerini tanıtır.	1	1	100
1. Dünya Savaşı sürecinde Osmanlı Devleti'nin durumunu siyasi, askerî ve sosyal açılarından analiz eder.	2	1	50
1. Dünya Savaşı'nın sonuçlarını Osmanlı Devleti ve Batılı devletler açısından değerlendirir.	2	0	0
Osmanlı Beyliği'nin devletleşme sürecini Bizans'la olan ilişkileri çerçevesinde analiz eder.	2	1	50
Osmanlı Devleti ile Timur Devleti arasındaki mücadeleyi ve bu mücadelenin sonuçlarını değerlendirir.	1	0	0
Coğrafya-1	6	2	3
Şehirleri fonksiyonel özellikleri açısından örnekendirerek bunların küresel ve bölgesel etkilerini yorumlar.	1	0	0
Bioçeşitliliğin oluşumunda ve azalmasında etkili olan faktörleri sorgular.	1	0	0
Ülkelerin farklı dönemlerde nüfus politikalarını ve bunların sonuçlarını karşılaştırır.	1	0	0
Doğa olaylarının ekstrem durumlarını ve etkilerini değerlendirir.	1	1	100
Doğal kaynakları sınıflandırarak doğal kaynak- ekonomi ilişkisini açıklar.	1	1	100
Kültürü oluşturan unsurlardan yola çıkarak farklı kültürel bölgelerin yeryüzünde yayılış alanlarına ait analizler yapar.	1	0	0
Sosyal-2	46	18	17
Tarih-2	11	4	7
Osmanlı devlet idaresinin ilmiye, kalemiye ve seyfiye sınıflarının biriktirilmesine dayalı yapısını analiz eder.	1	0	0
Büyük Selçuklu Devleti'nin yönetim ve toplum yapısını kavrar.	1	0	0
Bir araştırma alanı ve bilim dalı olarak tarihin konusunu, kapsamını ve diğer bilim dallarıyla ilişkisini açıklar.	1	1	100
İslamiyet öncesi dönemde Türklerin yaşadığı coğrafyaları ile hayat tarzları arasındaki ilişkiyi analiz eder. Asya merkezi	1	0	0
Rumeli'deki fetihler ile İskan ve istimalet politikalarının amaçlarını ve etkilerini analiz eder.	2	2	100
XVII. Yüzyıldaki değişen siyasi rekabet içerisinde Osmanlı Devleti'nin ittifak girişimlerini açıklar. 1700-1774 yılları ara	1	1	100
1. Dünya Savaşı sürecinde Osmanlı Devleti'nin durumunu siyasi, askerî ve sosyal açılarından analiz eder.	3	0	0
Kuvayı Milliye Hareketinin oluşumunda Büyük Millet Meclisinin açılışına kadar olan süreçte meydana gelen gelişim	1	0	0
Coğrafya-2	11	5	3
Doğal unsurları üretim, dağıtım ve tüketim süreçleri üzerindeki etkisi açısından değerlendirir.	1	0	0
Bioçeşitliliğin oluşumu ve azalmasında etkili olan faktörleri açıklar.	1	1	100
Türkiye'nin nüfus politikalarını gerekçeleri açısından değerlendirir.	1	1	100
Ülkelerin farklı dönemlerde izledikleri nüfus politikaları ve sonuçlarını karşılaştırır.	1	0	0
Türkiye'de tarım sektörünün özelliklerini açıklar.	2	2	100
Türkiye'nin madenleri ve enerji kaynaklarının dağılımını açıklar.	1	0	0
Türkiye'de uygulanan ekonomi politikalarını mekansal etkileri açısından değerlendirir.	1	1	100
Doğal kaynaklar ile ekonomi ilişkisini açıklar.	1	0	0
Madenlerin ve enerji kaynaklarının çevre üzerindeki etkilerini örneklerle açıklar.	1	0	0
İlk kültür merkezlerinin ortaya çıkışı, yayılışı ve dağılımlarını belirleyen faktörleri açıklar.	1	0	0
Felsefe	6	3	2
Felsefi düşüncenin özelliklerini açıklar.	1	1	100
Örnek felsefi metinlerden hareketle MÖ 6. yüzyıl-MS 2. yüzyıl filozoflarının felsefi görüşlerini analiz eder.	1	0	0
Felsefenin anlamını açıklar.	1	1	100
Psikoloji araştırmalarında uygulanan yöntem ve teknikleri tanıtır.	1	1	100
Algıyı etkileyen etkenleri açıklar.	1	0	0
Sosyolojik araştırmalarda kullanılan yöntemleri tanıtır.	1	0	0
Felsefe Grubu	6	3	2
Psikolojinin bir bilim dalı olma sürecini kavrar.	1	1	100
Sosyoloji hakkındaki bilgilerini sorgular.	1	0	0
Toplumun oluşturan öğelerin etkileşim içinde olduğunu fark eder.	1	1	100
Akıl yürütmede kullanılan temel terimleri analiz eder.	1	1	100
Akıl ilkelerinin önemini değerlendirir.	1	0	0
Akıl yürütme yöntemlerini değerlendirir.	1	0	0
Din Kül. ve Ahl. Bil.	6	3	50
İslam'da bilginin kaynaklarını açıklar.	2	1	50
İnsanın doğası ile din arasında ilişki kurar.	1	0	0
Hayatı anlamlandırmada ahiret inancının önemini fark eder.	1	1	100
Kur'an'ı Kerim'de geçen bazı kavramları yorumlar.	1	1	100
İslam'da ibadetlerin yapılaş amacını ve önemini fark eder.	1	0	0
Felsefe (Seçmeli)	6	0	0
Felsefi düşüncenin özelliklerini açıklar.	1	0	0
2. MÖ 6. yüzyıl-MS 2. yüzyıl felsefesinin karakteristik özelliklerini açıklar.	1	0	0
Toplumsal konum, statü ve rol kavramları arasında ilişki kurar.	1	0	0
Sosyal psikoloji ile sosyoloji arasındaki farkı ayırt eder.	1	0	0
Akıl yürütmede kullanılan temel terimleri analiz eder.	1	0	0
Sosyolojik araştırmalarda kullanılan yöntemleri tanıtır.	1	0	0
Matematik	40	1	5
Matematik-2	40	1	5
Trigonometrik fonksiyonları birim çember yardımıyla açıklar.	5	1	20
İkinci dereceden bir bilinmeyenli denklem sistemlerinin çözüm kümesini bulur.	5	2	0
Sinüs, kosinüs, tanjant fonksiyonlarının ters fonksiyonlarını açıklar.	1	0	0
Mutlak değer içeren birinci dereceden bir bilinmeyenli denklem ve eşitsizliklerin çözüm kümelerini bulur.	1	0	0
Kosinüs teoremiyle ilgili problemler çözer.	1	0	0
Fonksiyonlarla ilgili problemler çözer.	4	0	0
Tam sayılarda EBOB ve EKOK ile ilgili uygulamalar yapar.	1	0	0
Tam sayılarda bölünebilme kurallarıyla ilgili problemler çözer.	1	0	0
Analitik düzlemde doğruları inceleyerek işlemler yapar.	1	0	0
İki kenarının uzunluğu ve bu kenarlar arasındaki açının ölçüsü verilen üçgenin alanını hesaplar.	1	0	0
Üçgenin alanı ile ilgili problemler çözer.	1	0	0
Günlük hayatta periyodik olarak tekrar eden durumları içeren problemleri çözer.	1	0	0
Birinci dereceden bir bilinmeyenli denklem ve eşitsizliklerin çözüm kümelerini bulur.	1	0	0
Üstel, logaritmik denklemlerin ve eşitsizliklerin çözüm kümelerini bulur.	2	0	0
Sayı kümelerini birbiriyle ilişkilendirir.	1	0	0
Logaritma fonksiyonu ile üstel fonksiyonu ilişkilendirerek problemler çözer.	1	0	0
Deneyisel olasılık ile teorik olasılığı ilişkilendirir.	1	0	0
Logaritma fonksiyonunun özelliklerini kullanarak işlemler yapar.	1	0	0
Sınırlı sayıda tekrarlayan nesnelerin dizilişlerini (permütasyonlarını) açıklayarak problemler çözer.	1	0	0
Polinomlarla toplama, çıkarma, çarpma ve bölme işlemlerini yapar.	1	0	0
Dik üçgende Pisagor teoremini elde ederek problemler çözer.	1	0	0
Bileşik önermeyi örneklerle açıklar, ve veya, ya da bağlaçları ile kurulan bileşik önermelerin özelliklerini ve De Mor	1	0	0
Dik dairesel silindirin hacim bağıntısını oluşturur; ilgili problemleri çözer.	1	0	0
Dairenin çevre ve alan bağıntılarını oluşturur.	1	0	0
Küre, dik dairesel silindir ve dik dairesel koninin alan ve hacim bağıntılarını oluşturarak işlemler yapar.	1	0	0
Çemberde kirişin özelliklerini göstererek işlemler yapar.	1	0	0
Özel dörtgenlerin açısı, kenar, köşegen ve alan özelliklerini açıklayarak problemler çözer.	1	0	0
Dörtgenin temel elemanlarını ve özelliklerini açıklayarak problemler çözer.	1	0	0
Fen Bilimleri	40	2	9

SINAV SONUÇ BELGESİ							
BURSA / İNEGÖL / İnegöl Kız Anadolu İmam Hatip Lisesi							
Öğrenci				Numara		Sınıf	
CEMİLE KILIÇ				82		12B	
Puan Türü	Puan	Genel Ort.	Dereceler				
			Snf	Kurum	İlçe	İl	Genel
SÖZ	▼ 192,755	211,130	7	23	23	1645	1762
Puanı Hesaplanan:			51	51	2917	3126	
EA	▼ 150,575	208,910	8	38	38	3626	4197
Puanı Hesaplanan:			51	51	4163	4763	
Katılımlar:			14	55	55	4255	4866

Öğrenci No ile eşleşen TYT bilgileriniz kullanılmıştır.

Ders	Soru	Doğru	Yanlış	Net	Başarı %	Sınıf Ort.	Kurum Ort.	Genel Ort.
<i>TYT Türkçe</i>	40	11	18	6,50	16			
<i>TYT Sosyal</i>	20	11	7	9,25	46			
<i>TYT Matematik</i>	40	1	7	-0,75	-2			
<i>TYT Fen</i>	20	0	3	-0,75	-4			
Edebiyat	24	6	7	4,25	18	▲ 4,04	▼ 5,63	▼ 7,93
Tarih-1	10	1	5	-0,25	-3	▼ 1,85	▼ 1,98	▼ 3,04
Coğrafya-1	6	4	2	3,50	58	▲ 1,50	▲ 1,75	▲ 2,11
Edebiyat-Sosyal-1	40	11	14	7,50	19	▲ 7,38	▼ 9,36	▼ 13,08
Tarih-2	11	2	5	0,75	7	▼ 1,85	▼ 2,60	▼ 2,86
Coğrafya-2	11	8	2	7,50	68	▲ 4,46	▲ 2,64	▲ 3,72
Felsefe	6	1	2	0,50	8	▼ 0,85	▼ 0,76	▼ 0,73
Felsefe Grubu	6	3	0	3,00	50	▲ 1,50	▲ 0,97	▲ 1,21
Din Kül. ve Ahl. Bil.	6	1	4	0,00	0	▼ 3,29	▼ 3,00	▼ 2,90
Felsefe (Seçmeli)	6	0	0	0,00	0	◆ 0,00	▼ 0,02	▼ 0,01
Sosyal-2	40	15	13	11,75	29	▼ 11,96	▲ 9,97	▲ 11,43
Toplam:	280	49	62	33,50	12	▲ 32,77	▼ 38,06	▼ 76,65

Soru No	1234567890123456789012345678901234567890
Edebiyat-Sosyal-1	C dDaAAe a dc AE a Cbd b aabCdCED
Cevap Anahtarı	B CCBDBAADDDBEABEACCAEAECBBDACBAEBDDACCCED
Sosyal-2	ebC b Ada CBE BDCdDEc CccCD C ed daC
Cevap Anahtarı	B DCCBAEEABDCBEABDCDEBEAACADCCDCBCAACEBCBCDCAB

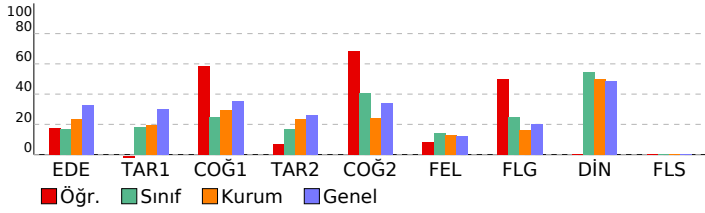

AYT 1. KURUMSAL DENEME				
DERSLERE GÖRE BAŞARI ANALİZİ				
	S	D	Y B%	
Edebiyat-Sosyal-1	40	11	14	28
Edebiyat	24	6	7	25
Metnin ana düşüncesi ve yardımcı düşüncelerini belirler.	2	1	1	50
Şiirdeki mazmun, imge ve edebi sanatları belirleyerek bunların anlama katkısını değerlendirir.	5	0	2	0
Sözcüklerin çok anlamlılık özelliğini bilir ve sözcüklerin anlam özelliklerini yorumlar.	2	2	0	100
Söz gruplarının kullanılma türlerini ve bunların anlamlarını yorumlar.	1	0	1	0
Cümleden kesin olarak çıkarılabilecek, çıkarılamayacak yargıları belirler.	1	1	0	100
Şiirde ahenk sağlayan özellikleri/unsurları belirler.	1	0	1	0
Şiirin nazım biçimini ve nazım türünü tespit eder.	2	0	1	0
Şiirin temasını belirler.	2	0	0	0
Sanatsal metinlerin türlerini ve bu türlerin özelliklerini bilir.	5	1	0	20
Öğretici metinlerin türlerini ve bu türlerin özelliklerini bilir.	3	1	1	33
Tarih-1	10	1	5	10
Emeviler ile birlikte İslam Devleti'nin yapısında meydana gelen değişimi analiz eder.	1	0	0	0
İlk Çağ'da yeryüzündeki belli başlı medeniyet havzalarını tanıtır.	1	0	0	0
Türklerin Asya'da tarih sahnesine çıktıkları ve yaşadıkları alanlar ile başlıca kültür çevrelerini tanıtır.	1	1	0	100
I. Dünya Savaşı sürecinde Osmanlı Devleti'nin durumu siyasi, askerî ve sosyal açılarından analiz eder.	2	0	2	0
I. Dünya Savaşı'nın sonuçlarını Osmanlı Devleti ve Batılı devletler açısından değerlendirir.	2	0	1	0
Osmanlı Beyliği'nin devletleşme sürecini Bizans'la olan ilişkileri çerçevesinde analiz eder.	2	0	2	0
Osmanlı Devleti ile Timur Devleti arasındaki mücadeleyi ve bu mücadelenin sonuçlarını değerlendirir.	1	0	0	0
Coğrafya-1	6	4	2	67
Şehirleri fonksiyonel özellikleri açısından örnekendirerek bunların küresel ve bölgesel etkilerini yorumlar.	1	0	1	0
Biyocoğrafyanın oluşumunda ve azalmasında etkili olan faktörleri sorgular.	1	1	0	100
Ülkelerin farklı dönemlerde izledikleri nüfus politikalarını ve sonuçlarını karşılaştırır.	1	1	0	0
Doğa olaylarının ekstrem durumlarını ve etkilerini değerlendirir.	1	1	0	100
Doğal kaynakları sınıflandırarak doğal kaynak- ekonomi ilişkisini açıklar.	1	1	0	100
Kültürü oluşturan unsurlardan yola çıkarak farklı kültürel bölgelerin yeryüzünde yayılış alanlarına ait analizler yapar.	1	1	0	100
Sosyal-2	46	15	13	33
Tarih-2	11	2	5	18
Osmanlı devlet idaresinin ilmiye, kalemiye ve seyfiye sınıflarının biriktirilmesine dayalı yapısını analiz eder.	1	0	1	0
Büyük Selçuklu Devleti'nin yönetim ve toplum yapısını kavrar.	1	0	1	0
Bir araştırma alanı ve bilim dalı olarak tarihin konusunu, kapsamını ve diğer bilim dallarıyla ilişkisini açıklar.	1	1	0	100
İslamiyet öncesi dönemde Türklerin yaşadığı coğrafyalar ile hayat tarzları arasındaki ilişkiyi analiz eder. Asya merkezi Rumeli'deki fetihler ile İskan ve istimalet politikalarının amaçlarını ve etkilerini analiz eder.	2	0	1	0
XVII. Yüzyıldaki değişen siyasi rekabet içerisinde Osmanlı Devleti'nin ittifak girişimlerini açıklar. 1700-1774 yılları arasında I. Dünya Savaşı sürecinde Osmanlı Devleti'nin durumunu siyasi, askerî ve sosyal açılarından analiz eder.	3	1	1	33
Kuvayı Milliye Hareketinin oluşumunda Büyük Millet Meclisinin açılışına kadar olan süreçte meydana gelen gelişmeleri açıklar.	1	0	1	0
Coğrafya-2	11	8	2	73
Doğal unsurların üretim, dağıtım ve tüketim süreçleri üzerindeki etkisini açısından değerlendirir.	1	1	0	100
Biyocoğrafyanın oluşumu ve azalmasında etkili olan faktörleri açıklar.	1	1	0	100
Türkiye'nin nüfus politikalarını gerektirenleri açısından değerlendirir.	1	1	0	100
Ülkelerin farklı dönemlerde izledikleri nüfus politikalarını ve sonuçlarını karşılaştırır.	1	0	0	0
Türkiye'de tarım sektörünün özelliklerini açıklar.	2	2	0	100
Türkiye'nin madenleri ve enerji kaynaklarının dağılımını açıklar.	1	1	0	100
Türkiye'de uygulanan ekonomi politikalarını mekansal etkileri açısından değerlendirir.	1	0	1	0
Doğal kaynaklar ile ekonomi ilişkisini açıklar.	1	1	0	100
Madenlerin ve enerji kaynaklarının çevre üzerindeki etkilerini örneklerle açıklar.	1	1	0	100
İlk kültür merkezlerinin ortaya çıkışı, yayılışı ve dağılımını belirleyen faktörleri açıklar.	1	0	1	0
Felsefe	6	1	2	17
Felsefi düşüncenin özelliklerini açıklar.	1	0	0	0
Örnek felsefi metinlerden hareketle MÖ 6. yüzyıl-MS 2. yüzyıl filozoflarının felsefi görüşlerini analiz eder.	1	0	0	0
Felsefenin anlamını açıklar.	1	0	0	0
Psikoloji araştırmalarında kullanılan yöntem ve teknikleri tanıtır.	1	1	0	100
Algıyı etkileyen etkenleri açıklar.	1	0	1	0
Sosyolojik araştırmalarda kullanılan yöntemleri tanıtır.	1	0	1	0
Felsefe Grubu	6	3	0	50
Psikolojinin bir bilim dalı olma sürecini kavrar.	1	1	0	100
Sosyoloji hakkındaki bilgilerini sorgular.	1	1	0	100
Toplumu oluşturan öğelerin etkileşim içinde olduğunu fark eder.	1	0	0	0
Akıl yürütmede kullanılan temel terimleri analiz eder.	1	1	0	100
Akıl ilkelere göre önemini değerlendirir.	1	0	0	0
Akıl yürütme yöntemlerini değerlendirir.	1	0	0	0
Din Kül. ve Ahl. Bil.	6	1	4	17
İslam'da bilginin kaynaklarını açıklar.	2	0	2	0
İnsanın doğası ile din arasında ilişki kurar.	1	0	1	0
Hayatı anlamlandırmada ahiret inancının önemini fark eder.	1	0	0	0
Kur'an'ı Kerim'de geçen bazı kavramları yorumlar.	1	0	1	0
İslam'da ibadetlerin yapılış amacını ve önemini fark eder.	1	1	0	100
Felsefe (Seçmeli)	6	0	0	0
Felsefi düşüncenin özelliklerini açıklar.	1	0	0	0
2. MÖ 6. yüzyıl-MS 2. yüzyıl felsefesinin karakteristik özelliklerini açıklar.	1	0	0	0
Toplumsal kurum, statü ve rol kavramları arasında ilişki kurar.	1	0	0	0
Sosyal psikoloji ile sosyoloji arasındaki farkı ayırır.	1	0	0	0
Akıl yürütmede kullanılan temel terimleri analiz eder.	1	0	0	0
Sosyolojik araştırmalarda kullanılan yöntemleri tanıtır.	1	0	0	0

SINAV SONUÇ BELGESİ							
BURSA / İNEGÖL / İnegöl Kız Anadolu İmam Hatip Lisesi							
Öğrenci			Numara		Sınıf		
EBRAR ALPSOY			685		12B		
Puan Türü	Puan	Genel Ort.	Dereceler				
			Snf	Kurum	İlçe	İl	Genel
SÖZ	▼ 176,935	211,130	9	30	30	1973	2112
Puanı Hesaplanan:			51	51	2917	3126	
EA	▼ 132,955	208,910	11	47	47	3935	4526
Puanı Hesaplanan:			51	51	4163	4763	
Katılımlar:			14	55	55	4255	4866

Öğrenci No ile eşleşen TYT bilgileriniz kullanılmıřtır.

Ders	Soru	Doğru	Yanlıř	Net	Başarı %	Sınıf Ort.	Kurum Ort.	Genel Ort.
<i>TYT Türkçe</i>	40	10	22	4,50	11			
<i>TYT Sosyal</i>	20	8	5	6,75	34			
<i>TYT Matematik</i>	40	0	1	-0,25	-1			
<i>TYT Fen</i>	20	1	1	0,75	4			
Edebiyat	24	4	6	2,50	10	▼ 4,04	▼ 5,63	▼ 7,93
Tarih-1	10	2	5	0,75	8	▼ 1,85	▼ 1,98	▼ 3,04
Coğrafya-1	6	2	3	1,25	21	▼ 1,50	▼ 1,75	▼ 2,11
Edebiyat-Sosyal-1	40	8	14	4,50	11	▼ 7,38	▼ 9,36	▼ 13,08
Tarih-2	11	1	6	-0,50	-5	▼ 1,85	▼ 2,60	▼ 2,86
Coğrafya-2	11	5	1	4,75	43	▲ 4,46	▲ 2,64	▲ 3,72
Felsefe	6	1	1	0,75	13	▼ 0,85	▼ 0,76	▲ 0,73
Felsefe Grubu	6	2	1	1,75	29	▲ 1,50	▲ 0,97	▲ 1,21
Din Kül. ve Ahl. Bil.	6	4	0	4,00	67	▲ 3,29	▲ 3,00	▲ 2,90
Felsefe (Seçmeli)	6	0	0	0,00	0	◆ 0,00	▼ 0,02	▼ 0,01
Sosyal-2	40	13	9	10,75	27	▼ 11,96	▲ 9,97	▼ 11,43
Fizik	14	0	0	0,00	0	▼ 0,10	▲ -0,20	▼ 2,77
Kimya	13	0	0	0,00	0	▼ 0,10	◆ 0,00	▼ 3,30
Biyoloji	13	0	2	-0,50	-4	◆ -0,50	▼ 1,25	▼ 4,35
Fen Bilimleri	40	0	2	-0,50	-1	▼ -0,30	▼ 1,05	▼ 10,41
Toplam:	280	40	54	26,50	9	▼ 32,77	▼ 38,06	▼ 76,65

Soru No	1234567890123456789012345678901234567890
Edebiyat-Sosyal-1	AaDAbd Ebd a Dec beBa dcbDC
Cevap Anahtarı	A ABDACBCBEAEDBDAEEACCBDCBABEDABCCCAEDC
Sosyal-2	C b c aac eBd D B C E c C aDD CBEC
Cevap Anahtarı	A CBCADEEBDABBEACDEBDCBEAAEACDDDBCCAACBECCBCDBA
Fen Bilimleri	c d
Cevap Anahtarı	A ACCCBDAABBAABDAADBDADBDABDEDBCCAEBDCA

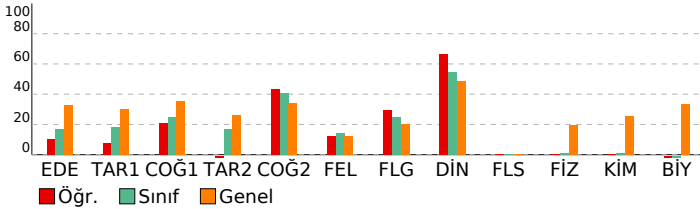

AYT 1. KURUMSAL DENEME

DERSLERE GÖRE BAŞARI ANALİZİ					S	D	Y	B%
Edebiyat-Sosyal-1					40	8	14	20
Edebiyat					24	4	6	17
Sözcüklerin çok anlamlılık özelliğini bilir ve sözcüklerin anlam özelliklerini yorumlar.					2	2	0	100
Söz gruplarının kullanıldıkları metinlere kattıkları anlamları yorumlar.					1	0	1	0
Cümleden kesin olarak çıkarılabilecek, çıkarılamayacak yargıları belirler.					1	1	0	100
Metnin ana düşüncesi ve yardımcı düşüncelerini belirler.					2	0	2	0
Şiirdeki mazmun, imge ve edebî sanatları belirleyerek bunların anlama katkısını değerlendirir.					5	0	0	0
Şiirin temasını belirler.					2	0	0	0
Şiirin nazım biçimini ve nazım türünü tespit eder.					2	0	0	0
Şiirde ahengi sağlayan özellikleri/unsurları belirler.					1	0	0	0
Sanatsal metinlerin türlerini ve bu türlerin özelliklerini bilir.					5	1	2	20
Öğretici metinlerin türlerini ve bu türlerin özelliklerini bilir.					3	0	1	0
Tarih-1					10	2	5	20
İlk Çağ'da yeryüzündeki belli başlı medeniyet havzalarını tanıır.					1	1	0	100
Türklerin Asya'da tarih sahnesine çıktıkları ve yaşadıkları alanları ile başlıca kültür çevrelerini tanıır.					1	0	1	0
Emeviler ile birlikte İslam Devleti'nin yapısında meydana gelen değişimi analiz eder.					1	0	1	0
Osmanlı Beyliği'nin devletleşme sürecini Bizans'la olan ilişkileri çerçevesinde analiz eder.					2	0	0	0
Osmanlı Devleti ile Timur Devleti arasındaki mücadeleyi ve bu mücadelenin sonuçlarını değerlendirir.					1	0	0	0
I. Dünya Savaşı sürecinde Osmanlı Devleti'nin durumunu siyasi, askerî ve sosyal açılarından analiz eder.					2	0	2	0
I. Dünya Savaşı'nın sonuçlarını Osmanlı Devleti ve Batılı devletler açısından değerlendirir.					2	1	1	50
Coğrafya-1					6	2	3	33
Biyocoşyülliliğin oluşumunda ve azalmasında etkili olan faktörleri sorgular.					1	0	0	0
Ülkelerin farklı dönemlerine ait nüfus politikalarını ve bunların sonuçlarını karşılaştırır.					1	0	1	0
Şehirleri fonksiyonel özellikleri açısından örneklendirerek bunların küresel ve bölgesel etkilerini yorumlar.					1	0	1	0
Doğal kaynakları sınıflandıranarak doğal kaynak- ekonomi ilişkisini açıklar.					1	0	1	0
Kültürü oluşturan unsurlardan yola çıkarak farklı kültürel bölgelerin yeryüzünde yayılış alanlarına ait analizler yapar.					1	1	0	100
Doğa olaylarının ekstrem durumlarını ve etkilerini değerlendirir.					1	1	0	100
Sosyal-2					46	13	9	28
Tarih-2					11	1	6	9
Bir araştırma alanı ve bilim dalı olarak tarihin konusunu, kapsamını ve diğer bilim dallarıyla ilişkisini açıklar.					1	1	0	100
İslamiyet öncesi dönemde Türklerin yaşadığı coğrafyalar ile hayat tarzları arasındaki ilişkiyi analiz eder. Asya merke					1	0	0	0
Büyük Selçuklu Devleti'nin yönetim ve topluluğunu kavrar.					1	0	1	0
Rumeli'deki fetihler ile İskan ve istimalet politikalarının amaçlarını ve etkilerini analiz eder.					2	0	1	0
Osmanlı devlet idaresinin ilmiye, kalemiye ve seyfiye sınıflarının birlikteliğine dayalı yapısını analiz eder.					1	0	1	0
XVII. Yüzyılda değişen siyasi rekabet içerisinde Osmanlı Devleti'nin ittifak girişimlerini açıklar. 1700-1774 yılları ara					1	0	0	0
I. Dünya Savaşı sürecinde Osmanlı Devleti'nin durumunu siyasi, askerî ve sosyal açılarından analiz eder.					3	0	2	0
Kuvayı Milliye Hareketinin oluşumunda Büyük Millet Meclisinin açılışına kadar olan süreçte meydana gelen gelişme					1	0	1	0
Coğrafya-2					11	5	1	45
Biyocoşyülliliğin oluşumu ve azalmasında etkili olan faktörleri açıklar.					1	1	0	100
Türkiye'nin nüfus politikalarını gerekçeleri açısından değerlendirir.					1	0	1	0
Ülkelerin farklı dönemlerde izledikleri nüfus politikaları ve sonuçlarını karşılaştırır.					1	0	0	0
Doğal unsurları üretim, dağıtım ve tüketim süreçleri üzerindeki etkisini değerlendirir.					1	0	0	0
Doğal kaynakları ile ekonomi ilişkisini açıklar.					1	1	0	100
Türkiye'de uygulanan ekonomi politikalarını mekânsal etkileri açısından değerlendirir.					1	0	0	0
Türkiye'de tarım sektörünün özelliklerini açıklar.					2	2	0	100
Türkiye'nin madenleri ve enerji kaynaklarının dağılımını açıklar.					1	0	0	0
İlk kültür merkezlerinin ortaya çıkışı, yayılışı ve dağılımlarını belirleyen faktörleri açıklar.					1	0	0	0
Madenlerin ve enerji kaynaklarının çevre üzerindeki etkilerini örneklerle açıklar.					1	1	0	100
Felsefe					6	1	1	17
Örnek felsefi metinlerden hareketle MÖ 6. yüzyıl-MS 2. yüzyıl filozoflarının felsefi görüşlerini analiz eder.					1	0	0	0
Felsefenin anlamını açıklar.					1	0	1	0
Felsefi düşüncenin özelliklerini açıklar.					1	0	0	0
Algıyı etkileyen etkenleri açıklar.					1	0	0	0
Psikoloji arařtırmalarında uygulanan yöntem ve teknikleri tanıır.					1	1	0	100
Psikolojinin bir bilim dalı olma sürecini kavrar.					1	0	0	0
Felsefe Grubu					6	2	1	33
Sosyolojik arařtırmalarda kullanılan yöntemleri tanıır.					1	0	1	0
Toplumu oluşturan öğeleri etkileşim içinde olduğunu fark eder.					1	1	0	100
Sosyoloji hakkındaki bilgilerini sorgular.					1	1	0	100
Akıl ikelerinin önemini değerlendirir.					1	0	0	0
Akıl yürütmede kullanılan temel terimleri analiz eder.					1	0	0	0
Akıl yürütme yöntemlerini değerlendirir.					1	0	0	0
Din Kül. ve Ahl. Bil.					6	4	0	67
İnsanın doğası ile din arasında ilişki kurar.					1	0	0	0
İslam'da bilginin kaynaklarını açıklar.					2	1	0	50
İslam'da ibadetlerin yapıllı amacını ve önemini fark eder.					1	1	0	100
Kur'an'ı Kerim'de geçen bazı kavramları yorumlar.					1	1	0	100
Hayatı anlamlandırırmda ahiret inancının önemini fark eder.					1	1	0	100
Felsefe (Seçmeli)					6	0	0	0
2. MÖ 6. yüzyıl-MS 2. yüzyıl felsefesinin karakteristik özelliklerini açıklar.					1	0	0	0
Felsefi düşüncenin özelliklerini açıklar.					1	0	0	0
Sosyal psikoloji ile sosyoloji arasındaki farkı ayırır eder.					1	0	0	0
Toplumsal konum, statü ve rol kavramları arasında ilişki kurar.					1	0	0	0
Sosyolojik arařtırmalarda kullanılan yöntemleri tanıır.					1	0	0	0
Akıl yürütmede kullanılan temel terimleri analiz eder.					1	0	0	0
Fen Bilimleri					40	0	2	0
Fizik					13	0	0	0
Hareketli bir ortamdaki sabit hızlı cisimlerin hareketini farklı gözlem çerçevelerine göre yorumlar. Bağıllı hareket ile					1	0	0	0
Net kuvvetin yönünü belirleyerek büyüklüğünü hesaplar.					1	0	0	0
Cisimlerin hareketini mekanik enerjinin korunumunu kullanarak analiz eder.					1	0	0	0
Atış hareketlerini yatay ve düşey boyutta analiz eder.					1	0	0	0
Günlük hayatta kullanılan basit makinelerin işlevlerini açıklar.					1	0	0	0
Kütle merkezi ve ağırlık merkezi kavramlarını açıklar.					1	0	0	0
İtme ile çizgisel momentum değişimi arasında ilişki kurar.					1	0	0	0
Yükülcü parçacıkların düzgün elektrik alanındaki davranışını açıklar.					1	0	0	0
Düzgün bir elektrik alanı içinde iki nokta arasındaki potansiyel farkını hesaplar. Noktasal yükler için elektriksel potan					1	0	0	0
Sığanın bağıllı olduğu değişkenleri analiz eder.					1	0	0	0
Üzerinden akım geçen iletken düz bir telin çevresinde, halkanın merkezinde ve akım makarasının merkez ekseninde					1	0	0	0
İndüksiyon akımını oluşturan sebeplere ilişkin çıkarım yapar.					1	0	0	0
Düzgün çembersel hareketi açıklar.					1	0	0	0
Transformatörlerin çalışma prensibini açıklar.					1	0	0	0
Kimya					13	0	0	0
Atomu kuantum modeliyle açıklar.					1	0	0	0
Deneyssel yoldan türetilmiş gaz yasaları ile ideal gaz yasası arasında ilişki kurar.					1	0	0	0
Çözeltileri çözünürlük kavramı temelinde sınıflandırır; çözünürlüğe ilişkin problemleri çözer.					1	0	0	0
Çözünen madde miktarı ile farklı derişim birimlerini ilişkilendirir.					1	0	0	0
Standart oluşum entalpileri üzerinden tepkime entalpilerini açıklar.					1	0	0	0
Tepkime hızına etki eden faktörleri açıklar.					1	0	0	0
Dengeyi etkileyen faktörleri irdeler.					1	0	0	0
Fiziksel ve kimyasal değişimlerde dengeyi açıklar.					1	0	0	0
Brönsted-Lowry asitlerini/bazılarını ayırır eder.					1	0	0	0
pH ve pOH kavramlarını suyun otioyönizasyonu üzerinden açıklar.					1	0	0	0
Sulu ortamlarda çözünme, çökeltme ve kompleksleşme dengelerini irdeler.					1	0	0	0
Redoks tepkimelerini tanıır.					1	0	0	0
Redoks tepkimelerinin istemliliğini standart elektrot potansiyellerini kullanarak açıklar.					1	0	0	0

SINAV SONUÇ BELGESİ							
BURSA / İNEGÖL / İnegöl Kız Anadolu İmam Hatip Lisesi							
Öğrenci				Numara		Sınıf	
ESMA ATMACA				680		12B	
Puan Türü	Puan	Genel Ort.	Dereceler				
			Snf	Kurum	İlçe	İl	Genel
SÖZ	▼ 200,193	211,130	6	20	20	1495	1596
Puanı Hesaplanan:			51	51	2917	3126	
EA	▼ 156,390	208,910	6	34	34	3465	4021
Puanı Hesaplanan:			51	51	4163	4763	
Katılımlar:			14	55	55	4255	4866

Öğrenci No ile eşleşen TYT bilgileriniz kullanılmıştır.

Ders	Soru	Doğru	Yanlış	Net	Başarı %	Sınıf Ort.	Kurum Ort.	Genel Ort.
<i>TYT Türkçe</i>	40	13	20	8,00	20			
<i>TYT Sosyal</i>	20	10	6	8,50	43			
<i>TYT Matematik</i>	40	0	1	-0,25	-1			
<i>TYT Fen</i>	20	1	3	0,25	1			
Edebiyat	24	6	6	4,50	19	▲ 4,04	▼ 5,63	▼ 7,93
Tarih-1	10	4	2	3,50	35	▲ 1,85	▲ 1,98	▲ 3,04
Coğrafya-1	6	1	3	0,25	4	▼ 1,50	▼ 1,75	▼ 2,11
Edebiyat-Sosyal-1	40	11	11	8,25	21	▲ 7,38	▼ 9,36	▼ 13,08
Tarih-2	11	4	4	3,00	27	▲ 1,85	▲ 2,60	▲ 2,86
Coğrafya-2	11	5	4	4,00	36	▼ 4,46	▲ 2,64	▲ 3,72
Felsefe	6	0	1	-0,25	-4	▼ 0,85	▼ 0,76	▼ 0,73
Felsefe Grubu	6	1	0	1,00	17	▼ 1,50	▲ 0,97	▼ 1,21
Din Kül. ve Ahl. Bil.	6	5	1	4,75	79	▲ 3,29	▲ 3,00	▲ 2,90
Felsefe (Seçmeli)	6	0	0	0,00	0	◆ 0,00	▼ 0,02	▼ 0,01
Sosyal-2	40	15	10	12,50	31	▲ 11,96	▲ 9,97	▲ 11,43
Toplam:	280	50	51	37,25	13	▲ 32,77	▼ 38,06	▼ 76,65

Soru No	1234567890123456789012345678901234567890
Edebiyat-Sosyal-1	b dDBAA d e e ECaeDCA B bb dCb
Cevap Anahtarı	B CCBDBAADDDBEABEACCAEAEBCBDCACBAEBDDACCCED
Sosyal-2	cbCd E Ad B BEd DCbDcd c C AcCEBC
Cevap Anahtarı	B DCCBAEEABDCBEABDCDEBEAACADCCDCBCAACEBCBCDCAB

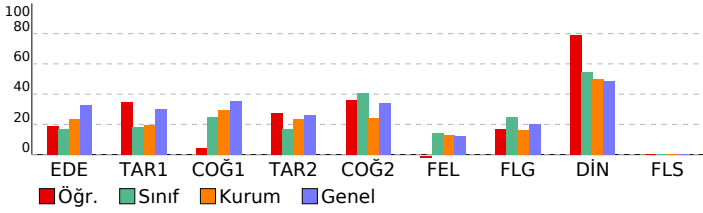

AYT 1. KURUMSAL DENEME			
DERSLERE GÖRE BAŞARI ANALİZİ			
	S	D	Y B%
Edebiyat-Sosyal-1	40	11	28
Edebiyat	24	6	25
Metnin ana düşüncesi ve yardımcı düşüncelerini belirler.	2	0	0
Şiirdeki mazmun, imge ve edebî sanatları belirleyerek bunların anlama katkısını değerlendirir.	5	0	1
Sözcüklerin çok anlamlılık özelliğini bilir ve sözcüklerin anlam özelliklerini yorumlar.	2	2	0
Söz gruplarının kullanılma türlerini ve bunların anlamlarını yorumlar.	1	1	0
Cümleden kesin olarak çıkarılabilecek, çıkarılamayacak yargıları belirler.	1	1	0
Şiirde ahenk sağlayan özellikleri/unsurları belirler.	1	0	0
Şiirin nazım biçimini ve nazım türünü tespit eder.	2	0	0
Şiirin temasını belirler.	2	0	0
Sanatsal metinlerin türlerini ve bu türlerin özelliklerini bilir.	5	1	20
Öğretici metinlerin türlerini ve bu türlerin özelliklerini bilir.	3	1	23
Tarih-1	10	4	40
Emeviler ile birlikte İslam Devleti'nin yapısında meydana gelen değişimi analiz eder.	1	0	1
İlk Çağ'da yeryüzündeki belli başlı medeniyet havzalarını tanıtır.	1	1	0
Türklerin Asya'da tarih sahnesine çıktıkları ve yaşadıkları alanlar ile başlıca kültür çevrelerini tanıtır.	1	1	0
I. Dünya Savaşı sürecinde Osmanlı Devleti'nin durumu siyasi, askerî ve sosyal açılarından analiz eder.	2	1	50
I. Dünya Savaşı'nın sonuçlarını Osmanlı Devleti ve Batılı devletler açısından değerlendirir.	2	1	50
Osmanlı Beyliği'nin devletleşme sürecini Bizans'la olan ilişkileri çerçevesinde analiz eder.	2	0	0
Osmanlı Devleti ile Timur Devleti arasındaki mücadeleyi ve bu mücadelenin sonuçlarını değerlendirir.	1	0	0
Coğrafya-1	6	1	317
Şehirleri fonksiyonel özellikleri açısından örnekendirerek bunların küresel ve bölgesel etkilerini yorumlar.	1	0	1
Biyocoğrafyanın oluşumunda ve azalmasında etkili olan faktörleri sorgular.	1	0	0
Ülkelerin farklı dönemlerine ait nüfus politikalarını ve bunların sonuçlarını karşılaştırır.	1	0	1
Doğa olaylarının ekstrem durumlarını ve etkilerini değerlendirir.	1	1	0
Doğal kaynaklar sınıflandırılarak doğal kaynak- ekonomi ilişkisini açıklar.	1	1	0
Kültürü oluşturan unsurlardan yola çıkarak farklı kültürel bölgelerin yeryüzünde yayılış alanlarına ait analizler yapar.	1	0	0
Sosyal-2	46	15	33
Tarih-2	11	4	36
Osmanlı devlet idaresinin ilmiye, kalemiye ve seyfiye sınıflarının biriktirilmesine dayalı yapısını analiz eder.	1	0	1
Büyük Selçuklu Devleti'nin yönetim ve toplum yapısını kavrar.	1	0	1
Bir araştırma alanı ve bilim dalı olarak tarihin konusunu, kapsamını ve diğer bilim dallarıyla ilişkisini açıklar.	1	1	0
İslamiyet öncesi dönemde Türklerin yaşadığı coğrafyalar ile hayat tarzları arasındaki ilişkiyi analiz eder. Asya merkezi	1	0	1
Rumeli'deki fetihler ile iskan ve istimalet politikalarının amaçlarını ve etkilerini analiz eder.	2	1	50
XVII. Yüzyıldaki değişen siyasi rekabet içerisinde Osmanlı Devleti'nin ittifak girişimlerini açıklar. 1700-1774 yılları ara	1	0	0
I. Dünya Savaşı sürecinde Osmanlı Devleti'nin durumu siyasi, askerî ve sosyal açılarından analiz eder.	3	2	67
Kuvayı Milliye Hareketinin oluşumunda Büyük Millet Meclisinin açılışına kadar olan süreçte meydana gelen gelişmeleri	1	0	0
Coğrafya-2	11	5	45
Doğal unsurların üretim, dağıtım ve tüketim süreçleri üzerindeki etkisi açısından değerlendirir.	1	0	0
Biyocoğrafyanın oluşumu ve azalmasında etkili olan faktörleri açıklar.	1	0	100
Türkiye'nin nüfus politikalarını gerektirenleri açısından değerlendirir.	1	1	0
Ülkelerin farklı dönemlerine ait nüfus politikalarını ve sonuçlarını karşılaştırır.	1	0	1
Türkiye'de tarım sektörünün özelliklerini açıklar.	2	1	50
Türkiye'nin madenleri ve enerji kaynaklarının dağılımını açıklar.	1	1	100
Türkiye'de uygulanan ekonomi politikalarını mekansal etkileri açısından değerlendirir.	1	0	1
Doğal kaynaklar ile ekonomi ilişkisini açıklar.	1	1	100
Madenlerin ve enerji kaynaklarının çevre üzerindeki etkilerini örneklerle açıklar.	1	0	1
İlk kültür merkezlerinin ortaya çıkışı, yayılışı ve dağılımını belirleyen faktörleri açıklar.	1	0	1
Felsefe	6	0	10
Felsefi düşüncenin özelliklerini açıklar.	1	0	0
Örnek felsefi metinlerden hareketle MÖ 6. yüzyıl-MS 2. yüzyıl filozoflarının felsefi görüşlerini analiz eder.	1	0	0
Felsefenin anlamını açıklar.	1	0	0
Psikoloji araştırmalarında kullanılan yöntem ve teknikleri tanıtır.	1	0	0
Algıyı etkileyen etkenleri açıklar.	1	0	1
Sosyolojik araştırmalarda kullanılan yöntemleri tanıtır.	1	0	0
Felsefe Grubu	6	1	17
Psikolojinin bir bilim dalı olma sürecini kavrar.	1	1	100
Sosyoloji hakkındaki bilgilerini sorgular.	1	0	0
Toplumu oluşturan öğelerin etkileşim içinde olduğunu fark eder.	1	0	0
Akıl yürütmede kullanılan temel terimleri analiz eder.	1	0	0
Akıl ilkelerinin önemini değerlendirir.	1	0	0
Akıl yürütme yöntemlerini değerlendirir.	1	0	0
Din Kül. ve Ahl. Bil.	6	5	83
İslam'da bilginin kaynaklarını açıklar.	2	2	100
İnsanın doğası ile din arasında ilişki kurar.	1	0	1
Hayatı anlamlandırmada ahiret inancının önemini fark eder.	1	1	100
Kur'an'ı Kerim'de geçen bazı kavramları yorumlar.	1	1	100
İslam'da ibadetlerin yapılması amacıyla ve önemini fark eder.	1	1	100
Felsefe (Seçmeli)	6	0	0
Felsefi düşüncenin özelliklerini açıklar.	1	0	0
2. MÖ 6. yüzyıl-MS 2. yüzyıl felsefesinin karakteristik özelliklerini açıklar.	1	0	0
Toplumsal konum, statü ve rol kavramları arasında ilişki kurar.	1	0	0
Sosyal psikoloji ile sosyoloji arasındaki farkı ayırır.	1	0	0
Akıl yürütmede kullanılan temel terimleri analiz eder.	1	0	0
Sosyolojik araştırmalarda kullanılan yöntemleri tanıtır.	1	0	0

SINAV SONUÇ BELGESİ							
BURSA / İNEGÖL / İnegöl Kız Anadolu İmam Hatip Lisesi							
Öğrenci				Numara		Sınıf	
ESRA DURMUŞ				0		12B	
Puan Türü	Puan	Genel Ort.	Dereceler				
			Snf	Kurum	İlçe	İl	Genel
SÖZ	▼ 158,490	211,130	11	45	45	2313	2479
Puanı Hesaplanan:			51	51	2917	3126	
EA	▼ 124,113	208,910	12	48	48	4031	4628
Puanı Hesaplanan:			51	51	4163	4763	
Katılımlar:			14	55	55	4255	4866

İsminiz ile eşleşen TYT bilgileriniz kullanılmıştır.

Ders	Soru	Doğru	Yanlış	Net	Başarı %	Sınıf Ort.	Kurum Ort.	Genel Ort.
<i>TYT Türkçe</i>	40	13	18	8,50	21			
<i>TYT Sosyal</i>	20	3	10	0,50	3			
<i>TYT Matematik</i>	40	1	4	0,00	0			
<i>TYT Fen</i>	20	0	0	0,00	0			
Edebiyat	24	3	11	0,25	1	▼ 4,04	▼ 5,63	▼ 7,93
Tarih-1	10	2	5	0,75	8	▼ 1,85	▼ 1,98	▼ 3,04
Coğrafya-1	6	3	3	2,25	38	▲ 1,50	▲ 1,75	▲ 2,11
Edebiyat-Sosyal-1	40	8	19	3,25	8	▼ 7,38	▼ 9,36	▼ 13,08
Tarih-2	11	3	3	2,25	20	▲ 1,85	▼ 2,60	▼ 2,86
Coğrafya-2	11	5	5	3,75	34	▼ 4,46	▲ 2,64	▲ 3,72
Felsefe	6	1	1	0,75	13	▼ 0,85	▼ 0,76	▲ 0,73
Felsefe Grubu	6	1	0	1,00	17	▼ 1,50	▲ 0,97	▼ 1,21
Din Kül. ve Ahl. Bil.	6	1	2	0,50	8	▼ 3,29	▼ 3,00	▼ 2,90
Felsefe (Seçmeli)	6	0	0	0,00	0	◆ 0,00	▼ 0,02	▼ 0,01
Sosyal-2	40	11	11	8,25	21	▼ 11,96	▼ 9,97	▼ 11,43
Toplam:	280	36	62	20,50	7	▼ 32,77	▼ 38,06	▼ 76,65

Soru No	1234567890123456789012345678901234567890
Edebiyat-Sosyal-1	dc A e E ddcee Ab daabCA bdaAbaCEa
Cevap Anahtarı	B CCBDBAADDDBEABEACCAEAEBDBDCACBAEBDDACCCED
Sosyal-2	cbCd A BbBEdaDC aEd Cd C c a C
Cevap Anahtarı	B DCCBAEEABDBCEABDCDEBEAACADCCDCBCAACEBCBCDCAB

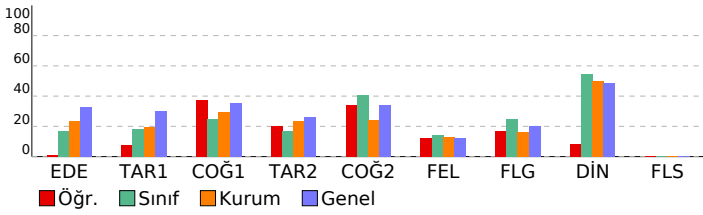

AYT 1. KURUMSAL DENEME				
DERSLERE GÖRE BAŞARI ANALİZİ				
	S	D	Y	B%
Edebiyat-Sosyal-1	40	8	19	20
Edebiyat	24	3	11	13
Metnin ana düşüncesi ve yardımcı düşüncelerini belirler.	2	0	1	0
Şiirdeki mazmun, imge ve edebi sanatları belirleyerek bunların anlama katkısını değerlendirir.	5	1	2	20
Sözcüklerin çok anlamlılık özelliğini bilir ve sözcüklerin anlam özelliklerini yorumlar.	2	1	1	50
Söz gruplarının kullanılma türlerini ve bunların anlamlarını yorumlar.	1	0	0	0
Cümleden kesin olarak çıkarılabilecek, çıkarılamayacak yargıları belirler.	1	0	0	0
Şiirde ahengi sağlayan özellikleri/unsurları belirler.	1	0	0	0
Şiirin nazım biçimini ve nazım türünü tespit eder.	2	0	1	0
Şiirin temasını belirler.	2	0	1	0
Sanatsal metinlerin türlerini ve bu türlerin özelliklerini bilir.	5	0	3	0
Öğretici metinlerin türlerini ve bu türlerin özelliklerini bilir.	3	1	2	33
Tarih-1	10	2	5	20
Emeviler ile birlikte İslam Devleti'nin yapısında meydana gelen değişimi analiz eder.	1	0	1	0
İlk Çağ'da yeryüzündeki belli başlı medeniyet havzalarını tanıtır.	1	0	1	0
Türklerin Asya'da tarih sahnesine çıktıkları ve yaşadıkları alanlar ile başlıca kültür çevrelerini tanıtır.	1	1	0	100
I. Dünya Savaşı sürecinde Osmanlı Devleti'nin durumunu siyasi, askerî ve sosyal açılarından analiz eder.	2	1	1	50
I. Dünya Savaşı'nın sonuçlarını Osmanlı Devleti ve Batılı devletler açısından değerlendirir.	2	0	0	0
Osmanlı Beyliği'nin devletleşme sürecini Bizans'la olan ilişkileri çerçevesinde analiz eder.	2	0	1	0
Osmanlı Devleti ile Timur Devleti arasındaki mücadeleyi ve bu mücadelenin sonuçlarını değerlendirir.	1	0	1	0
Coğrafya-1	6	3	3	50
Şehirleri fonksiyonel özellikleri açısından örnekendirerek bunların küresel ve bölgesel etkilerini yorumlar.	1	1	0	100
Biyocoğrafyanın oluşumunda ve azalmasında etkili olan faktörleri sorgular.	1	0	1	0
Ülkelerin farklı dönemlerde izledikleri nüfus politikalarını ve bunların sonuçlarını karşılaştırır.	1	0	1	0
Doğa olaylarının ekstrem durumlarını ve etkilerini değerlendirir.	1	1	0	100
Doğal kaynaklar sınıflandırılarak doğal kaynak- ekonomi ilişkisini açıklar.	1	1	0	100
Kültürü oluşturan unsurlardan yola çıkarak farklı kültürel bölgelerin yeryüzünde yayılış alanlarına ait analizler yapar.	1	0	1	0
Sosyal-2	46	11	11	24
Tarih-2	11	3	3	27
Osmanlı devlet idaresinin ilmiye, kalemiye ve seyfiye sınıflarının biriktirilmesine dayalı yapısını analiz eder.	1	0	1	0
Büyük Selçuklu Devleti'nin yönetim ve toplum yapısını kavrar.	1	0	1	0
Bir araştırma alanı ve bilim dalı olarak tarihin konusunu, kapsamını ve diğer bilim dallarıyla ilişkisini açıklar.	1	1	0	100
İslamiyet öncesi dönemde Türklerin yaşadığı coğrafyalar ile hayat tarzları arasındaki ilişkiyi analiz eder. Asya merkezi Rumeli'deki fetihler ile iskan ve istimalet politikalarının amaçlarını ve etkilerini analiz eder.	2	0	0	0
XVII. Yüzyıldaki değişen siyasi rekabet içerisinde Osmanlı Devleti'nin ittifak girişimlerini açıklar. 1700-1774 yılları arasında I. Dünya Savaşı sürecinde Osmanlı Devleti'nin durumunu siyasi, askerî ve sosyal açılarından analiz eder.	3	2	0	67
Kuvayı Milliye Hareketinin oluşumunda Büyük Millet Meclisinin açılışına kadar olan süreçte meydana gelen gelişmeleri analiz eder.	1	0	0	0
Coğrafya-2	11	5	5	45
Doğal unsurların üretim, dağıtım ve tüketim süreçleri üzerindeki etkisini açısından değerlendirir.	1	0	1	0
Biyocoğrafyanın oluşumu ve azalmasında etkili olan faktörleri açıklar.	1	1	0	100
Türkiye'nin nüfus politikalarını gerektirenleri açısından değerlendirir.	1	1	0	100
Ülkelerin farklı dönemlerde izledikleri nüfus politikalarını ve sonuçlarını karşılaştırır.	1	0	1	0
Türkiye'de tarım sektörünün özelliklerini açıklar.	2	1	1	50
Türkiye'nin madenleri ve enerji kaynaklarının dağılımını açıklar.	1	1	0	100
Türkiye'de uygulanan ekonomi politikalarını mekansal etkileri açısından değerlendirir.	1	0	0	0
Doğal kaynaklar ile ekonomi ilişkisini açıklar.	1	0	1	0
Madenlerin ve enerji kaynaklarının çevre üzerindeki etkilerini örneklerle açıklar.	1	1	0	100
İlk kültür merkezlerinin ortaya çıkışı, yayılışı ve dağılımlarını belirleyen faktörleri açıklar.	1	0	1	0
Felsefe	6	1	1	17
Felsefi düşüncenin özelliklerini açıklar.	1	0	0	0
Örnek felsefi metinlerden hareketle MÖ 6. yüzyıl-MS 2. yüzyıl filozoflarının felsefi görüşlerini analiz eder.	1	0	0	0
Felsefenin anlamını açıklar.	1	0	0	0
Psikoloji araştırmalarında kullanılan yöntem ve teknikleri tanıtır.	1	1	0	100
Algıyı etkileyen etkenleri açıklar.	1	0	1	0
Sosyolojik araştırmalarda kullanılan yöntemleri tanıtır.	1	0	0	0
Felsefe Grubu	6	1	0	17
Psikolojinin bir bilim dalı olma sürecini kavrar.	1	1	0	100
Sosyoloji hakkındaki bilgilerini sorgular.	1	0	0	0
Toplumu oluşturan öğelerin etkileşim içinde olduğunu fark eder.	1	0	0	0
Akıl yürütmede kullanılan temel terimleri analiz eder.	1	0	0	0
Akıl ilkelere göre önemini değerlendirir.	1	0	0	0
Akıl yürütme yöntemlerini değerlendirir.	1	0	0	0
Din Kül. ve Ahl. Bil.	6	1	2	17
İslam'da bilginin kaynaklarını açıklar.	2	0	1	0
İnsanın doğası ile din arasında ilişki kurar.	1	0	1	0
Hayatı anlamlandırmada ahiret inancının önemini fark eder.	1	0	0	0
Kur'an'ı Kerim'de geçen bazı kavramları yorumlar.	1	0	0	0
İslam'da ibadetlerin yapılması amacıyla ve önemini fark eder.	1	1	0	100
Felsefe (Seçmeli)	6	0	0	0
Felsefi düşüncenin özelliklerini açıklar.	1	0	0	0
2. MÖ 6. yüzyıl-MS 2. yüzyıl felsefesinin karakteristik özelliklerini açıklar.	1	0	0	0
Toplumsal konum, statü ve rol kavramları arasında ilişki kurar.	1	0	0	0
Sosyal psikoloji ile sosyoloji arasındaki farkı ayırır.	1	0	0	0
Akıl yürütmede kullanılan temel terimleri analiz eder.	1	0	0	0
Sosyolojik araştırmalarda kullanılan yöntemleri tanıtır.	1	0	0	0

SINAV SONUÇ BELGESİ							
BURSA / İNEGÖL / İnegöl Kız Anadolu İmam Hatip Lisesi							
Öğrenci				Numara		Sınıf	
İKBAL KURT				528		12B	
Puan Türü	Puan	Genel Ort.	Dereceler				
			Snf	Kurum	İlçe	İl	Genel
SÖZ	▲ 229,278	211,130	3	9	9	1008	1072
Puanı Hesaplanan:			51	51	2917	3126	
EA	▼ 182,935	208,910	1	12	12	2749	3202
Puanı Hesaplanan:			51	51	4163	4763	
Katılımlar:			14	55	55	4255	4866

Öğrenci No ile eşleşen TYT bilgileriniz kullanılmıştır.

Ders	Soru	Doğru	Yanlış	Net	Başarı %	Sınıf Ort.	Kurum Ort.	Genel Ort.
<i>TYT Türkçe</i>	40	17	15	13,25	33			
<i>TYT Sosyal</i>	20	7	5	5,75	29			
<i>TYT Matematik</i>	40	0	0	0,00	0			
<i>TYT Fen</i>	20	0	0	0,00	0			
Edebiyat	24	8	6	6,50	27	▲ 4,04	▲ 5,63	▼ 7,93
Tarih-1	10	6	2	5,50	55	▲ 1,85	▲ 1,98	▲ 3,04
Coğrafya-1	6	2	4	1,00	17	▼ 1,50	▼ 1,75	▼ 2,11
Edebiyat-Sosyal-1	40	16	12	13,00	33	▲ 7,38	▲ 9,36	▼ 13,08
Tarih-2	11	6	3	5,25	48	▲ 1,85	▲ 2,60	▲ 2,86
Coğrafya-2	11	6	4	5,00	45	▲ 4,46	▲ 2,64	▲ 3,72
Felsefe	6	1	1	0,75	13	▼ 0,85	▼ 0,76	▲ 0,73
Felsefe Grubu	6	1	2	0,50	8	▼ 1,50	▼ 0,97	▼ 1,21
Din Kül. ve Ahl. Bil.	6	4	2	3,50	58	▲ 3,29	▲ 3,00	▲ 2,90
Felsefe (Seçmeli)	6	0	0	0,00	0	◆ 0,00	▼ 0,02	▼ 0,01
Sosyal-2	40	18	12	15,00	38	▲ 11,96	▲ 9,97	▲ 11,43
Toplam:	280	58	44	47,00	17	▲ 32,77	▲ 38,06	▼ 76,65

Soru No	1234567890123456789012345678901234567890
Edebiyat-Sosyal-1	AaDAbd E adA eABCDcAc DAB eddbDC
Cevap Anahtarı	A ABDACBCBEAEDEBDAEEACCBDCBABEDABCCCAEDC
Sosyal-2	CBdb EBbABBa eDEaDCCe cC cD e deCBEC
Cevap Anahtarı	A CBCADEEBDABBEACDEBDCBEAAEACDDDBCCAACBECCBCDBA

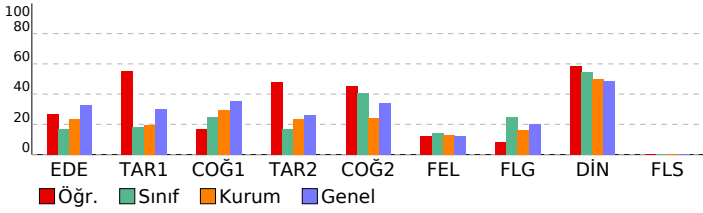

AYT 1. KURUMSAL DENEME				
DERSLERE GÖRE BAŞARI ANALİZİ				
	S	D	Y	B%
Edebiyat-Sosyal-1	40	16	12	40
Edebiyat	24	8	6	33
Sözcüklerin çok anlamlılık özelliğini bilir ve sözcüklerin anlam özelliklerini yorumlar.	2	2	0	100
Söz gruplarının kullanıldıkları metinlere kattıkları anlamları yorumlar.	1	0	1	0
Cümleden kesin olarak çıkarılabilecek, çıkarılamayacak yargıları belirler.	1	1	0	100
Metnin ana düşüncesi ve yardımcı düşüncelerini belirler.	2	0	2	0
Şiirdeki mazmun, imge ve edebî sanatları belirleyerek bunların anlama katkısını değerlendirir.	5	1	0	20
Şiirin temasını belirler.	2	0	0	0
Şiirin nazım biçimini ve nazım türünü tespit eder.	2	0	0	0
Şiirde ahengi sağlayan özellikleri/unsurları belirler.	1	0	0	0
Sanatsal metinlerin türlerini ve bu türlerin özelliklerini bilir.	5	1	3	20
Öğretici metinlerin türlerini ve bu türlerin özelliklerini bilir.	3	3	0	100
Tarih-1	10	6	2	60
İlk Çağ'da yeryüzündeki belli başlı medeniyet havzalarını tanıtır.	1	1	0	100
Türklerin Asya'da tarih sahnesine çıktıkları ve yaşadıkları alanları ile başlıca kültür çevrelerini tanıtır.	1	1	0	100
Emeviler ile birlikte İslam Devleti'nin yapısında meydana gelen değişimi analiz eder.	1	0	1	0
Osmanlı Beyliği'nin devletleşme sürecini Bizans'la olan ilişkileri çerçevesinde analiz eder.	2	1	1	50
Osmanlı Devleti ile Timur Devleti arasındaki mücadeleyi ve bu mücadelenin sonuçlarını değerlendirir.	1	0	0	0
I. Dünya Savaşı sürecinde Osmanlı Devleti'nin durumunu siyasi, askerî ve sosyal açılarından analiz eder.	2	2	0	100
I. Dünya Savaşı'nın sonuçlarını Osmanlı Devleti ve Batılı devletler açısından değerlendirir.	2	1	0	50
Coğrafya-1	6	2	4	33
Biyocoşunluğun oluşumunda ve azalmasında etkili olan faktörleri sorgular.	1	0	1	0
Ülkelerin farklı dönemlerine ait nüfus politikalarını ve bunların sonuçlarını karşılaştırır.	1	0	1	0
Sehirleri fonksiyonel özellikleri açısından örnekendirerek bunların küresel ve bölgesel etkilerini yorumlar.	1	0	1	0
Doğal kaynakları sınıflandırarak doğal kaynak- ekonomi ilişkisini açıklar.	1	0	1	0
Kültürü oluşturan unsurlardan yola çıkarak farklı kültürel bölgelerin yeryüzünde yayılış alanlarına ait analizler yapar.	1	1	0	100
Doğa olaylarının ekstrem durumlarını ve etkilerini değerlendirir.	1	1	0	100
Sosyal-2	46	18	12	39
Tarih-2	11	6	3	55
Bir araştırma alanı ve bilim dalı olarak tarihin konusunu, kapsamını ve diğer bilim dallarıyla ilişkisini açıklar.	1	1	0	100
İslamiyet öncesi dönemde Türklerin yaşadığı coğrafyalar ile hayat tarzları arasındaki ilişkiyi analiz eder. Asya merkezi	1	0	1	00
Büyük Selçuklu Devleti'nin yönetim ve toplum yapısını kavrar.	1	0	1	0
Rumeli'deki fetihler ile İskan ve İstimalet politikalarının amaçlarını ve etkilerini analiz eder.	2	1	1	50
Osmanlı devlet idaresinin ilmiye, kalemiye ve seyyife sınıflarının birlikteliğine dayalı yapısını analiz eder.	1	0	0	0
XVII. yüzyılda değişen siyasi rekabet içerisinde Osmanlı Devleti'nin ittifak girişimlerini açıklar. 1700-1774 yılları ara	1	0	0	0
I. Dünya Savaşı sürecinde Osmanlı Devleti'nin durumunu siyasi, askerî ve sosyal açılarından analiz eder.	3	3	0	100
Kuvayı Milliye Hareketinin oluşumunda Büyük Millet Meclisinin açılışına kadar olan süreçte meydana gelen gelişmeleri	1	0	1	0
Coğrafya-2	11	6	4	55
Biyocoşunluğun oluşumu ve azalmasında etkili olan faktörleri açıklar.	1	1	0	100
Türkiye'nin nüfus politikalarını gerekçeleri açısından değerlendirir.	1	0	1	0
Ülkelerin farklı dönemlerde izledikleri nüfus politikalarını ve sonuçlarını karşılaştırır.	1	0	0	0
Doğal unsurları üretim, dağıtım ve tüketim süreçleri üzerindeki etkisi açısından değerlendirir.	1	0	1	0
Doğal kaynaklar ile ekonomi ilişkisini açıklar.	1	1	0	100
Türkiye'de uygulanan ekonomi politikalarını mekânsal etkileri açısından değerlendirir.	1	1	0	100
Türkiye'de tarım sektörünün özelliklerini açıklar.	2	1	1	50
Türkiye'nin madenleri ve enerji kaynaklarının dağılımını açıklar.	1	1	0	100
İlk kültür merkezlerinin ortaya çıkışı, yayılışı ve dağılımlarını belirleyen faktörleri açıklar.	1	0	1	0
Madenlerin ve enerji kaynaklarının çevre üzerindeki etkilerini örneklerle açıklar.	1	1	0	100
Felsefe	6	1	1	17
Örnek felsefi metinlerden hareketle MÖ 6. yüzyıl-MS 2. yüzyıl filozoflarının felsefi görüşlerini analiz eder.	1	0	0	0
Felsefenin anlamını açıklar.	1	0	0	0
Felsefi düşüncenin özelliklerini açıklar.	1	0	0	0
Algıyı etkileyen etkenleri açıklar.	1	0	1	0
Psikoloji araştırmalarında uygulanan yöntem ve teknikleri tanıtır.	1	1	0	100
Psikolojinin bir bilim dalı olma sürecini kavrar.	1	0	0	0
Felsefe Grubu	6	1	2	17
Sosyolojik araştırmalarda kullanılan yöntemleri tanıtır.	1	0	1	0
Toplumun oluşturan öğeleri etkileşim içinde olduğunu fark eder.	1	1	0	100
Sosyoloji hakkındaki bilgilerini sorgular.	1	0	0	0
Akıl ilkelerinin önemini değerlendirir.	1	0	0	0
Akıl yürütmede kullanılan temel terimleri analiz eder.	1	0	1	0
Akıl yürütme yöntemlerini değerlendirir.	1	0	0	0
Din Kül. ve Ahl. Bil.	6	4	2	67
İnsanın doğası ile din arasında ilişki kurar.	1	0	1	0
İslam'da bilginin kaynaklarını açıklar.	2	1	1	50
İslam'da ibadetlerin yapıldığı amaçlarını ve önemini fark eder.	1	1	0	100
Kur'an'ı Kerim'de geçen bazı kavramları yorumlar.	1	1	0	100
Hayatı anlamlandırmada ahiret inancının önemini fark eder.	1	1	0	100
Felsefe (Seçmeli)	6	0	0	0
2. MÖ 6. yüzyıl-MS 2. yüzyıl felsefesinin karakteristik özelliklerini açıklar.	1	0	0	0
Felsefi düşüncenin özelliklerini açıklar.	1	0	0	0
Sosyal psikoloji ile sosyoloji arasındaki farkı ayırır eder.	1	0	0	0
Toplumsal konum, statü ve rol kavramları arasında ilişki kurar.	1	0	0	0
Sosyolojik araştırmalarda kullanılan yöntemleri tanıtır.	1	0	0	0
Akıl yürütmede kullanılan temel terimleri analiz eder.	1	0	0	0

SINAV SONUÇ BELGESİ							
BURSA / İNEGÖL / İnegöl Kız Anadolu İmam Hatip Lisesi							
Öğrenci				Numara		Sınıf	
MELİKE ERDOĞAN				623		12B	
Puan Türü	Puan	Genel Ort.	Dereceler				
			Snf	Kurum	İlçe	İl	Genel
SÖZ	▼ 201,448	211,130	5	18	18	1469	1569
Puanı Hesaplanan:			51	51	2917	3126	
EA	▼ 154,080	208,910	7	37	37	3534	4099
Puanı Hesaplanan:			51	51	4163	4763	
Katılımlar:			14	55	55	4255	4866

Öğrenci No ile eşleşen TYT bilgileriniz kullanılmıştır.

Ders	Soru	Doğru	Yanlış	Net	Başarı %	Sınıf Ort.	Kurum Ort.	Genel Ort.
<i>TYT Türkçe</i>	40	13	19	8,25	21			
<i>TYT Sosyal</i>	20	6	3	5,25	26			
<i>TYT Matematik</i>	40	2	5	0,75	2			
<i>TYT Fen</i>	20	2	4	1,00	5			
Edebiyat	24	7	6	5,50	23	▲ 4,04	▼ 5,63	▼ 7,93
Tarih-1	10	2	1	1,75	18	▼ 1,85	▼ 1,98	▼ 3,04
Coğrafya-1	6	1	1	0,75	13	▼ 1,50	▼ 1,75	▼ 2,11
Edebiyat-Sosyal-1	40	10	8	8,00	20	▲ 7,38	▼ 9,36	▼ 13,08
Tarih-2	11	2	4	1,00	9	▼ 1,85	▼ 2,60	▼ 2,86
Coğrafya-2	11	3	2	2,50	23	▼ 4,46	▼ 2,64	▼ 3,72
Felsefe	6	3	2	2,50	42	▲ 0,85	▲ 0,76	▲ 0,73
Felsefe Grubu	6	2	0	2,00	33	▲ 1,50	▲ 0,97	▲ 1,21
Din Kül. ve Ahl. Bil.	6	5	0	5,00	83	▲ 3,29	▲ 3,00	▲ 2,90
Felsefe (Seçmeli)	6	0	0	0,00	0	◆ 0,00	▼ 0,02	▼ 0,01
Sosyal-2	40	15	8	13,00	33	▲ 11,96	▲ 9,97	▲ 11,43
Toplam:	280	48	47	36,25	13	▲ 32,77	▼ 38,06	▼ 76,65

Soru No	1234567890123456789012345678901234567890
Edebiyat-Sosyal-1	b d B b B A A Acc e C B B D b e C
Cevap Anahtarı	B C C B D B A A D D B E E A B E A C C A E A E C B B D C A C B A E B D A C C C E D
Sosyal-2	e C b E b d e B E Db de C A D D D A C E B C
Cevap Anahtarı	B D C C B A E E A B D C B C E A B D C E D E B E A A C A D C D D C B C A A C E B C B C D C A B

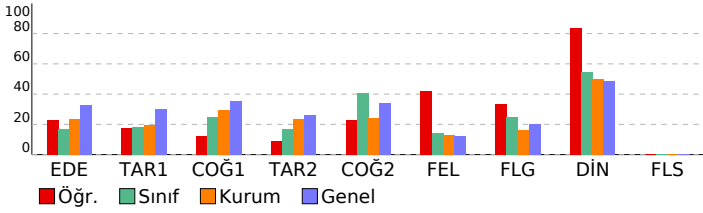

AYT 1. KURUMSAL DENEME				
DERSLERE GÖRE BAŞARI ANALİZİ				
	S	D	Y	B%
Edebiyat-Sosyal-1	40	10	8	25
Edebiyat	24	7	6	29
Metnin ana düşüncesi ve yardımcı düşüncelerini belirler.	2	1	1	50
Şiirdeki mazmun, imge ve edebi sanatları belirleyerek bunların anlama katkısını değerlendirir.	5	0	2	0
Sözcüklerin çok anlamlılık özelliğini bilir ve sözcüklerin anlam özelliklerini yorumlar.	2	1	1	50
Söz gruplarının kullanılma türlerini ve yapılarını tanımlar.	1	1	0	100
Cümleden kesin olarak çıkarılabilecek, çıkarılamayacak yargıları belirler.	1	1	0	100
Şiirde ahengi sağlayan özellikleri/unsurları belirler.	1	0	0	0
Şiirin nazım biçimini ve nazım türünü tespit eder.	2	1	0	50
Şiirin temasını belirler.	2	0	1	0
Sanatsal metinlerin türlerini ve bu türlerin özelliklerini bilir.	5	0	0	0
Öğretici metinlerin türlerini ve bu türlerin özelliklerini bilir.	3	2	1	67
Tarih-1	10	2	1	20
Emeviler ile birlikte İslam Devleti'nin yapısında meydana gelen değişimi analiz eder.	1	1	0	100
İlk Çağ'da yeryüzündeki belli başlı medeniyet havzalarını tanıtır.	1	1	0	100
Türklerin Asya'da tarih sahnesine çıktıkları ve yaşadıkları alanlar ile başlıca kültür çevrelerini tanıtır.	1	0	0	0
I. Dünya Savaşı sürecinde Osmanlı Devleti'nin durumu siyasi, askerî ve sosyal açılarından analiz eder.	2	0	0	0
I. Dünya Savaşı'nın sonuçlarını Osmanlı Devleti ve Batılı devletler açısından değerlendirir.	2	0	1	0
Osmanlı Beyliği'nin devletleşme sürecini Bizans'la olan ilişkileri çerçevesinde analiz eder.	2	0	0	0
Osmanlı Devleti ile Timur Devleti arasındaki mücadeleyi ve bu mücadelenin sonuçlarını değerlendirir.	1	0	0	0
Coğrafya-1	6	1	1	17
Şehirleri fonksiyonel özellikleri açısından örneklerdirerek bunların küresel ve bölgesel etkilerini yorumlar.	1	0	0	0
Biyocoğrafyanın oluşumunda ve azalmasında etkili olan faktörleri sorgular.	1	0	0	0
Ülkelerin farklı dönemlerine ait nüfus politikalarını ve bunların sonuçlarını karşılaştırır.	1	0	1	0
Doğa olaylarının ekstrem durumlarını ve etkilerini değerlendirir.	1	1	0	100
Doğal kaynaklar sınıflandırılarak doğal kaynak- ekonomi ilişkisini açıklar.	1	0	0	0
Kültürü oluşturan unsurlardan yola çıkarak farklı kültürel bölgelerin yeryüzünde yayılış alanlarına ait analizler yapar.	1	0	0	0
Sosyal-2	46	15	8	33
Tarih-2	11	2	4	18
Osmanlı devlet idaresinin ilmiye, kalemiye ve seyfiye sınıflarının biriktirilmesine dayalı yapısını analiz eder.	1	0	1	0
Büyük Selçuklu Devleti'nin yönetim ve toplum yapısını kavrar.	1	1	0	100
Bir araştırma alanı ve bilim dalı olarak tarihin konusunu, kapsamını ve diğer bilim dallarıyla ilişkisini açıklar.	1	0	0	0
İslamiyet öncesi dönemde Türklerin yaşadığı coğrafyalar ile hayat tarzları arasındaki ilişkiyi analiz eder. Asya merkezi Rumeli'deki fetihler ile İskan ve istimalet politikalarının amaçlarını ve etkilerini analiz eder.	2	0	1	0
XVII. Yüzyıldaki değişen siyasi rekabet içerisinde Osmanlı Devleti'nin ittifak girişimlerini açıklar. 1700-1774 yılları arasında Osmanlı Devleti'nin durumu siyasi, askerî ve sosyal açılarından analiz eder.	1	1	0	100
I. Dünya Savaşı sürecinde Osmanlı Devleti'nin durumu siyasi, askerî ve sosyal açılarından analiz eder.	3	0	2	0
Kuvayı Milliye Hareketinin oluşumunda Büyük Millet Meclisinin açılışına kadar olan süreçte meydana gelen gelişimi tanıtır.	1	0	0	0
Coğrafya-2	11	3	2	27
Doğal unsurların üretim, dağıtım ve tüketim süreçleri üzerindeki etkisini açısından değerlendirir.	1	0	1	0
Biyocoğrafyanın oluşumu ve azalmasında etkili olan faktörleri açıklar.	1	0	1	100
Türkiye'nin nüfus politikalarını gerektirenleri açısından değerlendirir.	1	1	0	100
Ülkelerin farklı dönemlerine ait nüfus politikalarını ve sonuçlarını karşılaştırır.	1	0	0	0
Türkiye'de tarım sektörünün özelliklerini açıklar.	2	0	0	0
Türkiye'nin madenleri ve enerji kaynaklarının dağılımını açıklar.	1	0	0	0
Türkiye'de uygulanan ekonomi politikalarını mekansal etkileri açısından değerlendirir.	1	0	0	0
Doğal kaynaklar ile ekonomi ilişkisini açıklar.	1	1	0	100
Madenlerin ve enerji kaynaklarının çevre üzerindeki etkilerini örneklerle açıklar.	1	0	1	0
İlk kültür merkezlerinin ortaya çıkışı, yayılışı ve dağılımını belirleyen faktörleri açıklar.	1	0	0	0
Felsefe	6	3	2	50
Felsefi düşüncenin özelliklerini açıklar.	1	0	1	0
Örnek felsefi metinlerden hareketle MÖ 6. yüzyıl-MS 2. yüzyıl filozoflarının felsefi görüşlerini analiz eder.	1	0	1	0
Felsefenin anlamını açıklar.	1	0	0	0
Psikoloji araştırmalarında kullanılan yöntem ve teknikleri tanıtır.	1	1	0	100
Algıyı etkileyen etkenleri açıklar.	1	1	0	100
Sosyolojik araştırmalarda kullanılan yöntemleri tanıtır.	1	1	0	100
Felsefe Grubu	6	2	0	33
Psikolojinin bir bilim dalı olma sürecini kavrar.	1	0	0	0
Sosyoloji hakkındaki bilgilerini sorgular.	1	1	0	100
Toplumu oluşturan öğelerin etkileşim içinde olduğunu fark eder.	1	1	0	100
Akıl yürütmede kullanılan temel terimleri analiz eder.	1	0	0	0
Akıl ilkelerinin önemini değerlendirir.	1	0	0	0
Akıl yürütme yöntemlerini değerlendirir.	1	0	0	0
Din Kül. ve Ahl. Bil.	6	5	0	83
İslam'da bilginin kaynaklarını açıklar.	2	1	0	50
İnsanın doğası ile din arasında ilişki kurar.	1	1	0	100
Hayatı anlamlandırmada ahiret inancının önemini fark eder.	1	1	0	100
Kur'an'ı Kerim'de geçen bazı kavramları yorumlar.	1	1	0	100
İslam'da ibadetlerin yapılma amacını ve önemini fark eder.	1	1	0	100
Felsefe (Seçmeli)	6	0	0	0
Felsefi düşüncenin özelliklerini açıklar.	1	0	0	0
2. MÖ 6. yüzyıl-MS 2. yüzyıl felsefesinin karakteristik özelliklerini açıklar.	1	0	0	0
Toplumsal kurum, statü ve rol kavramları arasında ilişki kurar.	1	0	0	0
Sosyal psikoloji ile sosyoloji arasındaki farkı ayırır.	1	0	0	0
Akıl yürütmede kullanılan temel terimleri analiz eder.	1	0	0	0
Sosyolojik araştırmalarda kullanılan yöntemleri tanıtır.	1	0	0	0

SINAV SONUÇ BELGESİ							
BURSA / İNEGÖL / İnegöl Kız Anadolu İmam Hatip Lisesi							
Öğrenci				Numara		Sınıf	
ŞEYDA ERKUL				657		12B	
Puan Türü	Puan	Genel Ort.	Dereceler				
			Snf	Kurum	İlçe	İl	Genel
SÖZ	▼ 154,055	211,130	12	47	47	2412	2587
Puanı Hesaplanan:			51	51	2917	3126	
EA	▼ 134,308	208,910	10	46	46	3913	4503
Puanı Hesaplanan:			51	51	4163	4763	
Katılımlar:			14	55	55	4255	4866

Öğrenci No ile eşleşen TYT bilgileriniz kullanılmıştır.

Ders	Soru	Doğru	Yanlış	Net	Başarı %	Sınıf Ort.	Kurum Ort.	Genel Ort.
<i>TYT Türkçe</i>	40	16	21	10,75	27			
<i>TYT Sosyal</i>	20	7	5	5,75	29			
<i>TYT Matematik</i>	40	4	8	2,00	5			
<i>TYT Fen</i>	20	2	7	0,25	1			
Edebiyat	24	4	9	1,75	7	▼ 4,04	▼ 5,63	▼ 7,93
Tarih-1	10	2	3	1,25	13	▼ 1,85	▼ 1,98	▼ 3,04
Coğrafya-1	6	1	2	0,50	8	▼ 1,50	▼ 1,75	▼ 2,11
Edebiyat-Sosyal-1	40	7	14	3,50	9	▼ 7,38	▼ 9,36	▼ 13,08
Tarih-2	11	1	5	-0,25	-2	▼ 1,85	▼ 2,60	▼ 2,86
Coğrafya-2	11	4	2	3,50	32	▼ 4,46	▲ 2,64	▼ 3,72
Felsefe	6	1	2	0,50	8	▼ 0,85	▼ 0,76	▼ 0,73
Felsefe Grubu	6	1	1	0,75	13	▼ 1,50	▼ 0,97	▼ 1,21
Din Kül. ve Ahl. Bil.	6	2	1	1,75	29	▼ 3,29	▼ 3,00	▼ 2,90
Felsefe (Seçmeli)	6	0	0	0,00	0	▲ 0,00	▼ 0,02	▼ 0,01
Sosyal-2	40	9	11	6,25	16	▼ 11,96	▼ 9,97	▼ 11,43
Fizik	14	0	1	-0,25	-2	▼ 0,10	▼ -0,20	▼ 2,77
Kimya	13	0	1	-0,25	-2	▼ 0,10	▼ 0,00	▼ 3,30
Biyoloji	13	0	0	0,00	0	▲ -0,50	▼ 1,25	▼ 4,35
Fen Bilimleri	40	0	2	-0,50	-1	▼ -0,30	▼ 1,05	▼ 10,41
Toplam:	280	45	68	28,00	10	▼ 32,77	▼ 38,06	▼ 76,65

Soru No	1234567890123456789012345678901234567890
Edebiyat-Sosyal-1	bdebBab d d Ab Ce D bB d ab Cb
Cevap Anahtarı	B CCBDBAADDDBEEABEACCAEAECBBDCAACBAEBDDACCCED
Sosyal-2	e dc E ba B B CdD c CcaCb AbE
Cevap Anahtarı	B DCCBAEEABDBCBEABDCEDEBEAACADCDCCBCAACEBCBCDCAB
Fen Bilimleri	b d
Cevap Anahtarı	B CACBCDBBAABAAAADBDBDABADBDDEBDBDECCAACBD

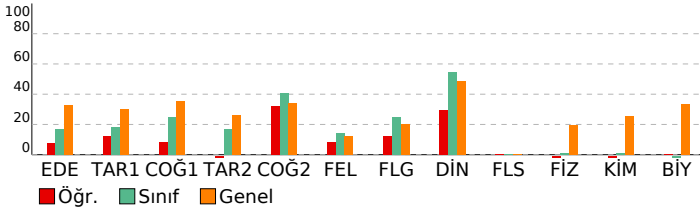

AYT 1. KURUMSAL DENEME			
DERSLERE GÖRE BAŞARI ANALİZİ			
	S	D	Y B%
Edebiyat-Sosyal-1	40	7	14 18
Edebiyat	24	9	17
Metnin ana düşüncesi ve yardımcı düşüncelerini belirler.	2	0	0
Şiirdeki mazmun, imge ve edebi sanatları belirleyerek bunların anlama katkısını değerlendirir.	5	0	0
Sözcüklerin çok anlamlılık özelliğini bilir ve sözcüklerin anlam özelliklerini yorumlar.	2	1	1
Söz gruplarının kullanıldıkları metinlere kattıkları anlamları yorumlar.	1	1	0
Cümleden kesin olarak çıkarılabilecek, çıkarılamayacak yargıları belirler.	1	0	1
Şiirde ahenği sağlayan özellikleri/unsurları belirler.	1	0	0
Şiirin nazım biçimini ve nazım türünü tespit eder.	2	0	0
Şiirin temasını belirler.	2	0	0
Sanatsal metinlerin türlerini ve bu türlerin özelliklerini bilir.	5	0	2
Öğretici metinlerin türlerini ve bu türlerin özelliklerini bilir.	3	2	1
Tarih-1	10	2	3 20
Emeviler ile birlikte İslam Devleti'nin yapısında meydana gelen değişimi analiz eder.	1	0	0
İlk Çağ'da yeryüzündeki belli başlı medeniyet havzalarını tanıtır.	1	1	0
Türklerin Asya'da tarih sahnesine çıktıkları ve yaşadıkları alanlar ile başlıca kültür çevrelerini tanıtır.	1	0	0
I. Dünya Savaşı sürecinde Osmanlı Devleti'nin durumunu siyasi, askerî ve sosyal açılarından analiz eder.	2	0	1
I. Dünya Savaşı'nın sonuçlarını Osmanlı Devleti ve Batılı devletler açısından değerlendirir.	2	1	1
Osmanlı Beyliği'nin devletleşme sürecini Bizans'la olan ilişkileri çerçevesinde analiz eder.	2	0	0
Osmanlı Devleti ile Timur Devleti arasındaki mücadeleyi ve bu mücadelenin sonuçlarını değerlendirir.	1	0	1
Coğrafya-1	6	1	2 17
Şehirleri fonksiyonel özellikleri açısından örnekendirerek bunların küresel ve bölgesel etkilerini yorumlar.	1	0	1
Bioçeşitliliğin oluşumunda ve azalmasında etkili olan faktörleri sorgular.	1	0	0
Ülkelerin farklı dönemlerinde nüfus politikalarını ve bunların sonuçlarını karşılaştırır.	1	0	0
Doğa olaylarının ekstrem durumlarını ve etkilerini değerlendirir.	1	1	0
Doğal kaynakları sınıflandırarak doğal kaynak- ekonomi ilişkisini açıklar.	1	0	1
Kültürü oluşturan unsurlardan yola çıkarak farklı kültürel bölgelerin yeryüzünde yayılış alanlarına ait analizler yapar.	1	0	0
Sosyal-2	46	9	11 20
Tarih-2	11	1	5 9
Osmanlı devlet idaresinin ilmiye, kalemiye ve seyfiye sınıflarının biriktirilmesine dayalı yapısını analiz eder.	1	0	1
Büyük Selçuklu Devleti'nin yönetim ve toplum yapısını kavrar.	1	0	0
Bir araştırma alanı ve bilim dalı olarak tarihin konusunu, kapsamını ve diğer bilim dallarıyla ilişkisini açıklar.	1	0	1
İslamiyet öncesi dönemde Türklerin yaşadığı coğrafyalar ile hayat tarzları arasındaki ilişkiyi analiz eder. Asya merkezi	1	0	1
Rumeli'deki fetihler ile İskan ve istimalet politikalarının amaçlarını ve etkilerini analiz eder.	2	1	0
XVII. Yüzyıldaki değişen siyasi rekabet içerisinde Osmanlı Devleti'nin ittifak girişimlerini açıklar. 1700-1774 yılları ara	1	0	0
I. Dünya Savaşı sürecinde Osmanlı Devleti'nin durumunu siyasi, askerî ve sosyal açılarından analiz eder.	3	0	2
Kuvay-ı Milliye Hareketinin oluşumunda Büyük Millet Meclisinin açılışına kadar olan süreçte meydana gelen gelişmel	1	0	0
Coğrafya-2	11	4	2 36
Doğal unsurları üretim, dağıtım ve tüketim süreçleri üzerindeki etkisi açısından değerlendirir.	1	0	0
Bioçeşitliliğin oluşumu ve azalmasında etkili olan faktörleri açıklar.	1	1	0
Türkiye'nin nüfus politikalarını gerekçeleri açısından değerlendirir.	1	0	0
Ülkelerin farklı dönemlerde izledikleri nüfus politikaları ve sonuçlarını karşılaştırır.	1	0	0
Türkiye'de tarım sektörünün özelliklerini açıklar.	2	2	0
Türkiye'nin madenleri ve enerji kaynaklarının dağılımını açıklar.	1	0	0
Türkiye'de uygulanan ekonomi politikalarını mekansal etkileri açısından değerlendirir.	1	0	1
Doğal kaynakları ile ekonomi ilişkisini açıklar.	1	1	0
Madenlerin ve enerji kaynaklarının çevre üzerindeki etkilerini örneklerle açıklar.	1	0	0
İlk kültür merkezlerinin ortaya çıkışı, yayılışı ve dağılımlarını belirleyen faktörleri açıklar.	1	0	1
Felsefe	6	1	2 17
Felsefi düşüncenin özelliklerini açıklar.	1	0	0
Örnek felsefi metinlerden hareketle MÖ 6. yüzyıl-MS 2. yüzyıl filozoflarının felsefi görüşlerini analiz eder.	1	0	0
Felsefenin anlamını açıklar.	1	0	0
Psikoloji araştırmalarında kullanılan yöntem ve teknikleri tanıtır.	1	1	0
Algıyı etkileyen etkenleri açıklar.	1	0	1
Sosyolojik araştırmalarda kullanılan yöntemleri tanıtır.	1	0	1
Felsefe Grubu	6	1	1 17
Psikolojinin bir bilim dalı olma sürecini kavrar.	1	1	0
Sosyoloji hakkındaki bilgilerini sorgular.	1	0	1
Toplumun oluşturan öğelerin etkileşim içinde olduğunu fark eder.	1	0	0
Akıl yürütmede kullanılan temel terimleri analiz eder.	1	0	0
Akıl ilkelerinin önemini değerlendirir.	1	0	0
Akıl yürütme yöntemlerini değerlendirir.	1	0	0
Din Kül. ve Ahl. Bil.	6	2	1 33
İslam'da bilginin kaynaklarını açıklar.	2	1	0
İnsanın doğası ile din arasında ilişki kurar.	1	1	0
Hayati anlamları belirler. Ahiret inancının önemini fark eder.	1	0	1
Kur'an'ı Kerim'de geçen bazı kavramları yorumlar.	1	0	0
İslam'da ibadetlerin yapılması amacını ve önemini fark eder.	1	0	0
Felsefe (Seçmeli)	6	0	0 0
Felsefi düşüncenin özelliklerini açıklar.	1	0	0
2. MÖ 6. yüzyıl-MS 2. yüzyıl felsefesinin karakteristik özelliklerini açıklar.	1	0	0
Toplumsal konum, statü ve rol kavramları arasında ilişki kurar.	1	0	0
Sosyal psikoloji ile sosyoloji arasındaki farkı ayırır.	1	0	0
Akıl yürütmede kullanılan temel terimleri analiz eder.	1	0	0
Sosyolojik araştırmalarda kullanılan yöntemleri tanıtır.	1	0	0
Fen Bilimleri	40	0	2 0
Fizik	14	0	1 0
Cisimlerin hareketini mekanik enerjinin korunumunu kullanarak analiz eder.	1	0	0
Hareketli bir ortamdaki sabit hızlı cisimlerin hareketini farklı gözlem çerçevelerine göre yorumlar. Bağıl hareket ile	1	0	0
Net kuvvetin yönünü belirleyerek büyüklüğünü hesaplar.	1	0	0
Günlük hayatta kullanılan basit makinelerin işlevlerini açıklar.	1	0	0
Atış hareketlerini yatay ve düşey boyutta analiz eder.	1	0	0
İtme ile çizgisel momentum değişimi arasında ilişki kurar.	1	0	1
Kütle merkezi ve ağırlık merkezi kavramlarını açıklar.	1	0	0
Şişanın bağlı olduğu değişkenleri analiz eder.	1	0	0
Yüküklü parçacıkların düzgün elektrik alanındaki davranışını açıklar.	1	0	0
Düzgün bir elektrik alanı içinde iki nokta arasındaki potansiyel farkını hesaplar. Noktasal yükler için elektriksel potansiyel	1	0	0
İndüksiyon akımını oluşturan sebeplere ilişkin çıkarım yapar.	1	0	0
Üzerinden akım geçen iletken düz bir telin çevresinde, halkanın merkezinde ve akım makarasının merkez ekseninde	1	0	0
Transformatörlerin çalışma prensibini açıklar.	1	0	0
Düzgün çembersel hareketi açıklar.	1	0	0
Kimya	13	0	1 0
Çözünen madde miktarı ile farklı derişim birimlerini ilişkilendirir.	1	0	1
Çözeltileri çözünürlük kavramı temelinde sınıflandırır; çözünürlüğe ilgili problemleri çözer.	1	0	0
Deneyssel yoldan üretilmiş gaz yasalını ideal gaz yasası arasında ilişki kurar.	1	0	0
Atomu kuantum modeliyle açıklar.	1	0	0
Fiziksel ve kimyasal değişimlerde dengeyi açıklar.	1	0	0
Dengeyi etkileyen faktörleri irdeler.	1	0	0
Standart oluşum entalpileri üzerinden tepkime entalpilerini açıklar.	1	0	0
Bronsted-Lowry asitlerini/bazılarını ayırır.	1	0	0
Tepkime hızına etki eden faktörleri açıklar.	1	0	0
Redoks tepkimelerinin istemliliğini standart elektrot potansiyellerini kullanarak açıklar.	1	0	0
pH ve pOH kavramlarını suyun otoiyonizasyonu üzerinden açıklar.	1	0	0
Sulu ortamlarda çözünme, çökeltme ve kompleksleşme dengelerini irdeler.	1	0	0
Redoks tepkimelerini tanıtır.	1	0	0

SINAV SONUÇ BELGESİ							
BURSA / İNEGÖL / İnegöl Kız Anadolu İmam Hatip Lisesi							
Öğrenci				Numara		Sınıf	
ZEHRA ÖZDEMİR				115		12B	
Puan Türü	Puan	Genel Ort.	Dereceler				
			Snf	Kurum	İlçe	İl	Genel
SÖZ	▼ 185,543	211,130	8	26	26	1810	1939
Puanı Hesaplanan:			51	51	2917	3126	
EA	▼ 171,435	208,910	3	21	21	3092	3595
Puanı Hesaplanan:			51	51	4163	4763	
Katılımlar:			14	55	55	4255	4866

Öğrenci No ile eşleşen TYT bilgileriniz kullanılmıřtır.

Ders	Soru	Doğru	Yanlıř	Net	Başarı %	Sınıf Ort.	Kurum Ort.	Genel Ort.
<i>TYT Türkçe</i>	40	12	19	7,25	18			
<i>TYT Sosyal</i>	20	10	2	9,50	48			
<i>TYT Matematik</i>	40	3	2	2,50	6			
<i>TYT Fen</i>	20	2	5	0,75	4			
Edebiyat	24	8	4	7,00	29	▲ 4,04	▲ 5,63	▼ 7,93
Tarih-1	10	3	5	1,75	18	▼ 1,85	▼ 1,98	▼ 3,04
Coğrafya-1	6	2	1	1,75	29	▲ 1,50	▲ 1,75	▼ 2,11
Edebiyat-Sosyal-1	40	13	10	10,50	26	▲ 7,38	▲ 9,36	▼ 13,08
Tarih-2	11	1	7	-0,75	-7	▼ 1,85	▼ 2,60	▼ 2,86
Coğrafya-2	11	4	3	3,25	30	▼ 4,46	▲ 2,64	▼ 3,72
Felsefe	6	1	1	0,75	13	▼ 0,85	▼ 0,76	▲ 0,73
Felsefe Grubu	6	0	1	-0,25	-4	▼ 1,50	▼ 0,97	▼ 1,21
Din Kül. ve Ahl. Bil.	6	5	0	5,00	83	▲ 3,29	▲ 3,00	▲ 2,90
Felsefe (Seçmeli)	6	0	0	0,00	0	▼ 0,00	▼ 0,02	▼ 0,01
Sosyal-2	40	11	12	8,00	20	▼ 11,96	▼ 9,97	▼ 11,43
Toplam:	280	51	50	38,50	14	▲ 32,77	▲ 38,06	▼ 76,65

Soru No	1234567890123456789012345678901234567890
Edebiyat-Sosyal-1	AaDACd d E CbA CbC be DAed Ab C
Cevap Anahtarı	A ABDACBCBEAEDEBDAEEACCBCDCBABEDABCCCAEDC
Sosyal-2	dde c Eda aBE Db cCc cC a A CBEC
Cevap Anahtarı	A CBCADEEBDABBEACDEBDCBEAAEACDDDBCCAACBECCBCDBA

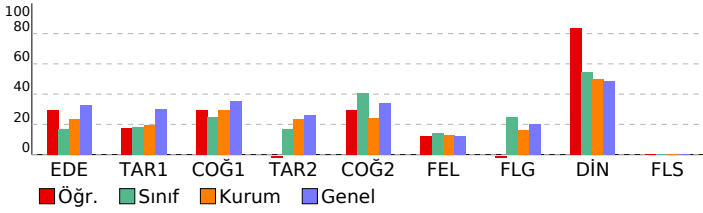

AYT 1. KURUMSAL DENEME			
DERSLERE GÖRE BAŞARI ANALİZİ			
	S	D	Y B%
Edebiyat-Sosyal-1	40	13	10 33
Edebiyat	24	8	4 33
Sözcüklerin çok anlamlılık özelliğini bilir ve sözcüklerin anlam özelliklerini yorumlar.	2	2	0 100
Söz gruplarının kullanıldıkları metinlere kattıkları anlamları yorumlar.	1	0	0 0
Cümleden kesin olarak çıkarılabilecek, çıkarılamayacak yargıları belirler.	1	1	0 100
Metnin ana düşüncesi ve yardımcı düşüncelerini belirler.	2	1	1 50
Şiirdeki mazmun, imge ve edebî sanatları belirleyerek bunların anlama katkısını değerlendirir.	5	0	0 0
Şiirin temasını belirler.	2	0	0 0
Şiirin nazım biçimini ve nazım türünü tespit eder.	2	0	1 0
Şiirde ahengi sağlayan özellikleri/unsurları belirler.	1	0	0 0
Sanatsal metinlerin türlerini ve bu türlerin özelliklerini bilir.	5	2	1 40
Öğretici metinlerin türlerini ve bu türlerin özelliklerini bilir.	3	2	0 67
Tarih-1	10	3	5 30
İlk Çağ'da yeryüzündeki belli başlı medeniyet havzalarını tanıır.	1	0	1 0
Türklerin Asya'da tarih sahnesine çıktıkları ve yaşadıkları alanları ile başlıca kültür çevrelerini tanıır.	1	1	0 100
Emevîler ile birlikte İslam Devleti'nin yapısında meydana gelen değişimi analiz eder.	1	0	0 0
Osmanlı Beyliği'nin devletleşme sürecini Bizans'la olan ilişkileri çerçevesinde analiz eder.	2	0	2 0
Osmanlı Devleti ile Timur Devleti arasındaki mücadeleyi ve bu mücadelenin sonuçlarını değerlendirir.	1	0	0 0
I. Dünya Savaşı sürecinde Osmanlı Devleti'nin durumunu siyasi, askerî ve sosyal açılarından analiz eder.	2	2	0 100
I. Dünya Savaşı'nın sonuçlarını Osmanlı Devleti ve Batılı devletler açısından değerlendirir.	2	0	2 0
Coğrafya-1	6	2	1 33
Biyocoşunluğun oluşumunda ve azalmasında etkili olan faktörleri sorgular.	1	0	0 0
Ülkelerin farklı dönemlerine ait nüfus politikalarını ve bunların sonuçlarını karşılaştırır.	1	0	0 0
Sehirleri fonksiyonel özellikleri açısından örnekendirerek bunların küresel ve bölgesel etkilerini yorumlar.	1	1	0 100
Doğal kaynakları sınıflandıranarak doğal kaynak- ekonomi ilişkisini açıklar.	1	0	1 0
Kültürü oluşturan unsurlardan yola çıkarak farklı kültürel bölgelerin yeryüzünde yayılış alanlarına ait analizler yapar.	1	0	0 0
Doğa olaylarının ekstrem durumlarını ve etkilerini değerlendirir.	1	1	0 100
Sosyal-2	46	11	12 24
Tarih-2	11	1	7 9
Bir araştırma alanı ve bilim dalı olarak tarihin konusunu, kapsamını ve diğer bilim dallarıyla ilişkisini açıklar.	1	0	1 0
İslamiyet öncesi dönemde Türklerin yaşadığı coğrafyalar ile hayat tarzları arasındaki ilişkiyi analiz eder. Asya merkezi.	1	0	1 0
Büyük Selçuklu Devleti'nin yönetim ve toplum yapısını kavrar.	1	0	1 0
Rumeli'deki fetihler ile İskan ve istimalet politikalarının amaçlarını ve etkilerini analiz eder.	2	1	0 50
Osmanlı devlet idaresinin ilmiye, kalemiye ve seyyife sınıflarının birlikteliğine dayalı yapısını analiz eder.	1	0	1 0
XVII. yüzyılda değişen siyasi rekabet içerisinde Osmanlı Devleti'nin ittifak girişimlerini açıklar. 1700-1774 yılları arası.	1	0	0 0
I. Dünya Savaşı sürecinde Osmanlı Devleti'nin durumunu siyasi, askerî ve sosyal açılarından analiz eder.	3	0	2 0
Kuvayı Milliye Hareketinin oluşumunda Büyük Millet Meclisinin açılışına kadar olan süreçte meydana gelen gelişmeleri.	1	0	1 0
Coğrafya-2	11	4	3 36
Biyocoşunluğun oluşumu ve azalmasında etkili olan faktörleri açıklar.	1	1	0 100
Türkiye'nin nüfus politikalarını gerekçeleri açısından değerlendirir.	1	1	0 100
Ülkelerin farklı dönemlerde izledikleri nüfus politikaları ve sonuçlarını karşılaştırır.	1	0	0 0
Doğal unsurları üretim, dağıtım ve tüketim süreçleri üzerindeki etkisi açısından değerlendirir.	1	0	0 0
Doğal kaynaklar ile ekonomi ilişkisini açıklar.	1	1	0 100
Türkiye'de uygulanan ekonomi politikalarını mekânsal etkileri açısından değerlendirir.	1	0	1 0
Türkiye'de tarım sektörünün özelliklerini açıklar.	2	1	0 50
Türkiye'nin madenleri ve enerji kaynaklarının dağılımını açıklar.	1	0	1 0
İlk kültür merkezlerinin ortaya çıkışı, yayılışı ve dağılımlarını belirleyen faktörleri açıklar.	1	0	1 0
Madenlerin ve enerji kaynaklarının çevre üzerindeki etkilerini örneklerle açıklar.	1	0	0 0
Felsefe	6	1	1 17
Örnek felsefi metinlerden hareketle MÖ 6. yüzyıl-MS 2. yüzyıl filozoflarının felsefi görüşlerini analiz eder.	1	0	0 0
Felsefenin anlamını açıklar.	1	0	0 0
Felsefi düşüncenin özelliklerini açıklar.	1	0	0 0
Algıyı etkileyen etkenleri açıklar.	1	0	1 0
Psikoloji arařtırmalarında uygulanan yöntem ve teknikleri tanıır.	1	1	0 100
Psikolojinin bir bilim dalı olma sürecini kavrar.	1	0	0 0
Felsefe Grubu	6	0	1 0
Sosyolojik arařtırmalarda kullanılan yöntemleri tanıır.	1	0	1 0
Toplumun oluşturan öğeleri etkileşim içinde olduğunu fark eder.	1	0	0 0
Sosyoloji hakkındaki bilgilerini sorgular.	1	0	0 0
Akıl ikelerinin önemini değerlendirir.	1	0	0 0
Akıl yürütmede kullanılan temel terimleri analiz eder.	1	0	0 0
Akıl yürütme yöntemlerini değerlendirir.	1	0	0 0
Din Kül. ve Ahl. Bil.	6	5	0 83
İnsanın doğası ile din arasında ilişki kurar.	1	1	0 100
İslam'da bilginin kaynaklarını açıklar.	2	1	0 50
İslam'da ibadetlerin yapıılış amacını ve önemini fark eder.	1	1	0 100
Kur'an'ı Kerim'de geçen bazı kavramları yorumlar.	1	1	0 100
Hayatı anlamlandırmada ahiret inancının önemini fark eder.	1	1	0 100
Felsefe (Seçmeli)	6	0	0 0
2. MÖ 6. yüzyıl-MS 2. yüzyıl felsefesinin karakteristik özelliklerini açıklar.	1	0	0 0
Felsefi düşüncenin özelliklerini açıklar.	1	0	0 0
Sosyal psikoloji ile sosyoloji arasındaki farkı ayırır eder.	1	0	0 0
Toplumsal konum, statü ve rol kavramları arasında ilişki kurar.	1	0	0 0
Sosyolojik arařtırmalarda kullanılan yöntemleri tanıır.	1	0	0 0
Akıl yürütmede kullanılan temel terimleri analiz eder.	1	0	0 0

SINAV SONUÇ BELGESİ							
BURSA / İNEGÖL / İnegöl Kız Anadolu İmam Hatip Lisesi							
Öğrenci				Numara		Sınıf	
ZEHRANUR BİLGİLİ				662		12B	
Puan Türü	Puan	Genel Ort.	Dereceler				
			Snf	Kurum	İlçe	İl	Genel
SÖZ	▲ 247,360	211,130	1	5	5	745	791
Puanı Hesaplanan:			51	51	2917	3126	
EA	▼ 178,058	208,910	2	13	13	2898	3377
Puanı Hesaplanan:			51	51	4163	4763	
Katılımlar:			14	55	55	4255	4866

Öğrenci No ile eşleşen TYT bilgileriniz kullanılmıştır.

Ders	Soru	Doğru	Yanlış	Net	Başarı %	Sınıf Ort.	Kurum Ort.	Genel Ort.
<i>TYT Türkçe</i>	40	19	11	16,25	41			
<i>TYT Sosyal</i>	20	12	4	11,00	55			
<i>TYT Matematik</i>	40	1	3	0,25	1			
<i>TYT Fen</i>	20	1	2	0,50	3			
Edebiyat	24	8	6	6,50	27	▲ 4,04	▲ 5,63	▼ 7,93
Tarih-1	10	3	2	2,50	25	▲ 1,85	▲ 1,98	▼ 3,04
Coğrafya-1	6	2	2	1,50	25	◆ 1,50	▼ 1,75	▼ 2,11
Edebiyat-Sosyal-1	40	13	10	10,50	26	▲ 7,38	▲ 9,36	▼ 13,08
Tarih-2	11	5	2	4,50	41	▲ 1,85	▲ 2,60	▲ 2,86
Coğrafya-2	11	5	2	4,50	41	▲ 4,46	▲ 2,64	▲ 3,72
Felsefe	6	2	3	1,25	21	▲ 0,85	▲ 0,76	▲ 0,73
Felsefe Grubu	6	3	1	2,75	46	▲ 1,50	▲ 0,97	▲ 1,21
Din Kül. ve Ahl. Bil.	6	6	0	6,00	100	▲ 3,29	▲ 3,00	▲ 2,90
Felsefe (Seçmeli)	6	0	0	0,00	0	◆ 0,00	▼ 0,02	▼ 0,01
Sosyal-2	40	21	8	19,00	48	▲ 11,96	▲ 9,97	▲ 11,43
Toplam:	280	67	38	57,50	21	▲ 32,77	▲ 38,06	▼ 76,65

Soru No	1234567890123456789012345678901234567890
Edebiyat-Sosyal-1	b eD AA dE Ad bCA Eb DCA c e b CCb
Cevap Anahtarı	B CCBDBAADDDBEABEACCAEAECBBDACBAEBDACCED
Sosyal-2	c Cd E AB B BEddDC D E dCccCDbc AACEBC
Cevap Anahtarı	B DCCBAEEABDCBEABDCDEBEAACADCCDCBACAECBCCDCAB

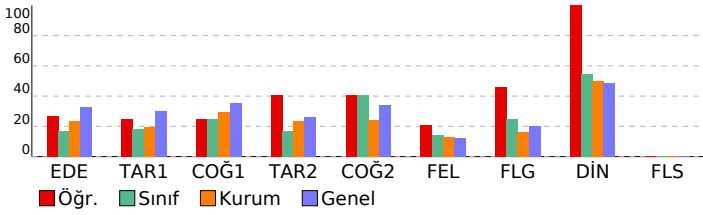

AYT 1. KURUMSAL DENEME				
DERSLERE GÖRE BAŞARI ANALİZİ				
	S	D	Y	B%
Edebiyat-Sosyal-1	40	13	10	33
Edebiyat	24	8	6	33
Metnin ana düşüncesi ve yardımcı düşüncelerini belirler.	2	0	2	0
Şiirdeki mazmun, imge ve edebi sanatları belirleyerek bunların anlama katkısını değerlendirir.	5	1	2	20
Sözcüklerin çok anlamlılık özelliğini bilir ve sözcüklerin anlam özelliklerini yorumlar.	2	2	0	100
Söz gruplarının kullanılma türlerini ve bunların anlamlarını yorumlar.	1	0	0	0
Cümleden kesin olarak çıkarılabilecek, çıkarılamayacak yargıları belirler.	1	1	0	100
Şiirde ahengi sağlayan özellikleri/unsurları belirler.	1	0	0	0
Şiirin nazım biçimini ve nazım türünü tespit eder.	2	1	0	50
Şiirin temasını belirler.	2	0	0	0
Sanatsal metinlerin türlerini ve bu türlerin özelliklerini bilir.	5	2	1	40
Öğretici metinlerin türlerini ve bu türlerin özelliklerini bilir.	3	1	1	33
Tarih-1	10	3	2	30
Emeviler ile birlikte İslam Devleti'nin yapısında meydana gelen değişimi analiz eder.	1	0	0	0
İlk Çağ'da yeryüzündeki belli başlı medeniyet havzalarını tanıtır.	1	1	0	100
Türklerin Asya'da tarih sahnesine çıktıkları ve yaşadıkları alanlar ile başlıca kültür çevrelerini tanıtır.	1	1	0	100
I. Dünya Savaşı sürecinde Osmanlı Devleti'nin durumu siyasi, askerî ve sosyal açılarından analiz eder.	2	1	0	50
I. Dünya Savaşı'nın sonuçlarını Osmanlı Devleti ve Batılı devletler açısından değerlendirir.	2	0	1	0
Osmanlı Beyliği'nin devletleşme sürecini Bizans'la olan ilişkileri çerçevesinde analiz eder.	2	0	1	0
Osmanlı Devleti ile Timur Devleti arasındaki mücadeleyi ve bu mücadelenin sonuçlarını değerlendirir.	1	0	0	0
Coğrafya-1	6	2	2	33
Şehirleri fonksiyonel özellikleri açısından örneklerdirerek bunların küresel ve bölgesel etkilerini yorumlar.	1	0	1	0
Biyocoğrafyanın oluşumunda ve azalmasında etkili olan faktörleri sorgular.	1	0	0	0
Ülkelerin farklı dönemlerde izledikleri nüfus politikalarını ve bunların sonuçlarını karşılaştırır.	1	1	0	100
Doğa olaylarının ekstrem durumlarını ve etkilerini değerlendirir.	1	1	0	100
Doğal kaynakları sınıflandırarak doğal kaynak- ekonomi ilişkisini açıklar.	1	0	1	0
Kültürü oluşturan unsurlardan yola çıkarak farklı kültürel bölgelerin yeryüzünde yayılış alanlarına ait analizler yapar.	1	0	0	0
Sosyal-2	46	21	8	46
Tarih-2	11	5	2	45
Osmanlı devlet idaresinin ilmiye, kalemiye ve seyyfiye sınıflarının biriktirilmesine dayalı yapısını analiz eder.	1	0	1	0
Büyük Selçuklu Devleti'nin yönetim ve toplum yapısını kavrar.	1	0	0	0
Bir araştırma alanı ve bilim dalı olarak tarihin konusunu, kapsamını ve diğer bilim dallarıyla ilişkisini açıklar.	1	1	0	100
İslamiyet öncesi dönemde Türklerin yaşadığı coğrafyalar ile hayat tarzları arasındaki ilişkiyi analiz eder. Asya merkezi	1	0	1	0
Rumeli'deki fetihler ile iskan ve istimalet politikalarının amaçlarını ve etkilerini analiz eder.	2	1	0	50
XVII. Yüzyıldaki değişen siyasi rekabet içerisinde Osmanlı Devleti'nin ittifak girişimlerini açıklar. 1700-1774 yılları ara	1	0	0	0
I. Dünya Savaşı sürecinde Osmanlı Devleti'nin durumu siyasi, askerî ve sosyal açılarından analiz eder.	3	3	0	100
Kuvayı Milliye Hareketinin oluşumunda Büyük Millet Meclisinin açılışına kadar olan süreçte meydana gelen gelişmeleri	1	0	0	0
Coğrafya-2	11	5	2	45
Doğal unsurları üretim, dağıtım ve tüketim süreçleri üzerindeki etkisi açısından değerlendirir.	1	0	0	0
Biyocoğrafyanın oluşumu ve azalmasında etkili olan faktörleri açıklar.	1	0	1	100
Türkiye'nin nüfus politikalarını gerektirenleri açısından değerlendirir.	1	1	0	100
Ülkelerin farklı dönemlerde izledikleri nüfus politikalarını ve sonuçlarını karşılaştırır.	1	0	1	0
Türkiye'de tarım sektörünün özelliklerini açıklar.	2	1	1	50
Türkiye'nin madenleri ve enerji kaynaklarının dağılımını açıklar.	1	1	0	100
Türkiye'de uygulanan ekonomi politikalarını mekansal etkileri açısından değerlendirir.	1	0	0	0
Doğal kaynaklar ile ekonomi ilişkisini açıklar.	1	1	0	100
Madenlerin ve enerji kaynaklarının çevre üzerindeki etkilerini örneklerle açıklar.	1	0	0	0
İlk kültür merkezlerinin ortaya çıkışı, yayılışı ve dağılımlarını belirleyen faktörleri açıklar.	1	0	0	0
Felsefe	6	2	3	33
Felsefi düşüncenin özelliklerini açıklar.	1	1	0	100
Örnek felsefi metinlerden hareketle MÖ 6. yüzyıl-MS 2. yüzyıl filozoflarının felsefi görüşlerini analiz eder.	1	0	0	0
Felsefenin anlamını açıklar.	1	0	1	0
Psikoloji araştırmalarında kullanılan yöntem ve teknikleri tanıtır.	1	0	1	100
Algıyı etkileyen etkenleri açıklar.	1	0	1	0
Sosyolojik araştırmalarda kullanılan yöntemleri tanıtır.	1	0	1	0
Felsefe Grubu	6	3	1	50
Psikolojinin bir bilim dalı olma sürecini kavrar.	1	1	0	100
Sosyoloji hakkındaki bilgilerini sorgular.	1	1	0	100
Toplumu oluşturan öğelerin etkileşim içinde olduğunu fark eder.	1	0	1	0
Akıl yürütmede kullanılan temel terimleri analiz eder.	1	1	0	100
Akıl ilkelere göre önemini değerlendirir.	1	0	0	0
Akıl yürütme yöntemlerini değerlendirir.	1	0	0	0
Din Kül. ve Ahl. Bil.	6	6	0	100
İslam'da bilginin kaynaklarını açıklar.	2	2	0	100
İnsanın doğası ile din arasında ilişki kurar.	1	1	0	100
Hayatı anlamlandırmada ahiret inancının önemini fark eder.	1	1	0	100
Kur'an'ı Kerim'de geçen bazı kavramları yorumlar.	1	1	0	100
İslam'da ibadetlerin yapılması amacıyla ve önemini fark eder.	1	1	0	100
Felsefe (Seçmeli)	6	0	0	0
Felsefi düşüncenin özelliklerini açıklar.	1	0	0	0
2. MÖ 6. yüzyıl-MS 2. yüzyıl felsefesinin karakteristik özelliklerini açıklar.	1	0	0	0
Toplumsal kurum, statü ve rol kavramları arasında ilişki kurar.	1	0	0	0
Sosyal psikoloji ile sosyoloji arasındaki farkı ayırır.	1	0	0	0
Akıl yürütmede kullanılan temel terimleri analiz eder.	1	0	0	0
Sosyolojik araştırmalarda kullanılan yöntemleri tanıtır.	1	0	0	0

SINAV SONUÇ BELGESİ							
BURSA / İNEGÖL / İnegöl Kız Anadolu İmam Hatip Lisesi							
Öğrenci				Numara		Sınıf	
ZEYNEP VURANER				676		12B	
Puan Türü	Puan	Genel Ort.	Dereceler				
			Snf	Kurum	İlçe	İl	Genel
SÖZ	▲ 232,735	211,130	2	8	8	958	1014
Puanı Hesaplanan:			51	51	2917	3126	
EA	▼ 168,995	208,910	4	25	25	3167	3684
Puanı Hesaplanan:			51	51	4163	4763	
Katılımlar:			14	55	55	4255	4866

Öğrenci No ile eşleşen TYT bilgileriniz kullanılmıştır.

Ders	Soru	Doğru	Yanlış	Net	Başarı %	Sınıf Ort.	Kurum Ort.	Genel Ort.
<i>TYT Türkçe</i>	40	20	13	16.75	42			
<i>TYT Sosyal</i>	20	9	6	7.50	38			
<i>TYT Matematik</i>	40	0	2	-0.50	-1			
<i>TYT Fen</i>	20	2	2	1.50	8			
Edebiyat	24	6	10	3,50	15	▼ 4,04	▼ 5,63	▼ 7,93
Tarih-1	10	2	4	1,00	10	▼ 1,85	▼ 1,98	▼ 3,04
Coğrafya-1	6	5	1	4,75	79	▲ 1,50	▲ 1,75	▲ 2,11
Edebiyat-Sosyal-1	40	13	15	9,25	23	▲ 7,38	▼ 9,36	▼ 13,08
Tarih-2	11	6	4	5,00	45	▲ 1,85	▲ 2,60	▲ 2,86
Coğrafya-2	11	7	1	6,75	61	▲ 4,46	▲ 2,64	▲ 3,72
Felsefe	6	0	3	-0,75	-13	▼ 0,85	▼ 0,76	▼ 0,73
Felsefe Grubu	6	2	3	1,25	21	▼ 1,50	▲ 0,97	▲ 1,21
Din Kül. ve Ahl. Bil.	6	5	0	5,00	83	▲ 3,29	▲ 3,00	▲ 2,90
Felsefe (Seçmeli)	6	0	0	0,00	0	◆ 0,00	▼ 0,02	▼ 0,01
Sosyal-2	40	20	11	17,25	43	▲ 11,96	▲ 9,97	▲ 11,43
Fizik	14	1	0	1,00	7	▲ 0,10	▲ -0,20	▼ 2,77
Kimya	13	0	0	0,00	0	▼ 0,10	◆ 0,00	▼ 3,30
Biyoloji	13	0	4	-1,00	-8	▼ -0,50	▼ 1,25	▼ 4,35
Fen Bilimleri	40	1	4	0,00	0	▲ -0,30	▼ 1,05	▼ 10,41
Toplam:	280	65	53	51,75	18	▲ 32,77	▲ 38,06	▼ 76,65

Soru No	1234567890123456789012345678901234567890
Edebiyat-Sosyal-1	AaDAbddcaA Ee eaeC DceCCeDC
Cevap Anahtarı	A ABDACBCBEAEDBDAEEACCBDCBABEDABCCCAEDC
Sosyal-2	CBCbc EdeABBE D BDC E cbaadd bbA CBEC
Cevap Anahtarı	A CBCADEEBDABBEACDEBDCBEAAEACDDDBCCAACBECCBCDBA
Fen Bilimleri	D bcb d
Cevap Anahtarı	A ACCCBDAABBAABDAADBBDADBDABDEDBCCAEBDCA

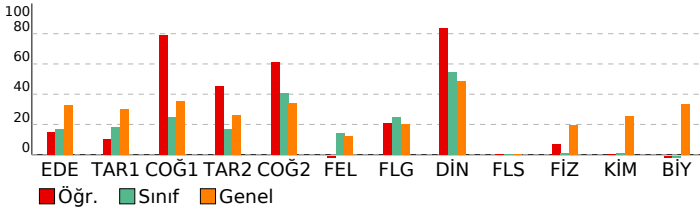

AYT 1. KURUMSAL DENEME				
DERSLERE GÖRE BAŞARI ANALİZİ				
	S	D	Y	B%
Edebiyat-Sosyal-1	40	13	15	33
Edebiyat	24	6	10	25
Sözcüklerin çok anlamlılık özelliğini bilir ve sözcüklerin anlam özelliklerini yorumlar.	2	2	0	100
Söz gruplarının kullanılabilirliklerini metinlere kattıkları anlamları yorumlar.	1	0	1	0
Cümleden kesin olarak çıkarılabilecek, çıkarılamayacak yargıları belirler.	1	1	0	100
Metnin ana düşüncesi ve yardımcı düşüncelerini belirler.	2	0	2	0
Şiirdeki mazmun, imge ve edebî sanatları belirleyerek bunların anlama katkısını değerlendirir.	5	0	2	0
Şiirin temasını belirler.	2	0	1	0
Şiirin nazım biçimini ve nazım türünü tespit eder.	2	1	0	50
Şiirde ahengi sağlayan özellikleri/unsurları belirler.	1	0	0	0
Sanatsal metinlerin türlerini ve bu türlerin özelliklerini bilir.	5	2	1	40
Öğretici metinlerin türlerini ve bu türlerin özelliklerini bilir.	3	0	3	0
Tarih-1	10	2	4	20
İlk Çağ'da yeriyündeki belli başlı medeniyet havzalarını tanıtır.	1	0	1	0
Türklerin Asya'da tarih sahnesine çıktıkları ve yaşadıkları alanlar ile başlıca kültür çevrelerini tanıtır.	1	1	0	100
Emeviler ile birlikte İslam Devleti'nin yapısında meydana gelen değişimi analiz eder.	1	0	0	0
Osmanlı Beyliği'nin devletleşme sürecini Bizans'la olan ilişkileri çerçevesinde analiz eder.	2	0	0	0
Osmanlı Devleti ile Timur Devleti arasındaki mücadeleyi ve bu mücadelenin sonuçlarını değerlendirir.	1	0	0	0
I. Dünya Savaşı sürecinde Osmanlı Devleti'nin durumunu siyasi, askerî ve sosyal açılarından analiz eder.	2	1	1	50
I. Dünya Savaşı'nın sonuçlarını Osmanlı Devleti ve Batılı devletler açısından değerlendirir.	2	0	2	0
Coğrafya-1	6	5	1	83
Biyocoşyullu oluşumunda ve azalmasında etkili olan faktörleri sorgular.	1	1	0	100
Ülkelerin farklı dönemlerine ait nüfus politikalarını ve bunların sonuçlarını karşılaştırır.	1	1	0	100
Şehirleri fonksiyonel özellikleri açısından örneklenerek bunların küresel ve bölgesel etkilerini yorumlar.	1	0	1	0
Doğal kaynakları sınıflandıran doğal kaynak- ekonomi ilişkisini açıklar.	1	1	0	100
Kültürü oluşturan unsurlardan yola çıkarak farklı kültürel bölgelerin yeriyündeki yayılış alanlarına ait analizler yapar.	1	1	0	100
Doğa olaylarının ekstrem durumlarını ve etkilerini değerlendirir.	1	1	0	100
Sosyal-2	46	20	11	43
Tarih-2	11	6	4	55
Bir araştırma alanı ve bilim dalı olarak tarihin konusunu, kapsamını ve diğer bilim dallarıyla ilişkisini açıklar.	1	1	0	100
İslamiyet öncesi dönemde Türklerin yaşadığı coğrafyalar ile hayat tarzları arasındaki ilişkiyi analiz eder. Asya merkezi	1	1	0	100
Büyük Selçuklu Devleti'nin yönetim ve topluluk yapısını kavrar.	1	1	0	100
Rumeli'deki fetihler ile İskan ve istimalet politikalarının amaçlarını ve etkilerini analiz eder.	2	1	1	50
Osmanlı devlet idaresinin ilmiye, kalemiye ve seyyife sınıflarının birlikteliğine dayalı yapısını analiz eder.	1	0	1	0
XVII. yüzyılda değişen siyasi rekabet içerisinde Osmanlı Devleti'nin ittifak girişimlerini açıklar. 1700-1774 yılları ara	1	0	0	0
I. Dünya Savaşı sürecinde Osmanlı Devleti'nin durumunu siyasi, askerî ve sosyal açılarından analiz eder.	3	2	1	67
Kuvayı Milliye Hareketinin oluşumunda Büyük Millet Meclisinin açılışına kadar olan süreçte meydana gelen gelişmel	1	0	1	0
Coğrafya-2	11	7	1	64
Biyocoşyullu oluşumu ve azalmasında etkili olan faktörleri açıklar.	1	1	0	100
Türkiye'nin nüfus politikalarını gerekçeleri açısından değerlendirir.	1	1	0	100
Ülkelerin farklı dönemlerde izledikleri nüfus politikaları ve sonuçlarını karşılaştırır.	1	0	1	0
Doğal unsurları üretim, dağıtım ve tüketim süreçleri üzerindeki etkisi açısından değerlendirir.	1	0	0	0
Doğal kaynakları ile ekonomi ilişkisini açıklar.	1	1	0	100
Türkiye'de uygulanan ekonomi politikalarını mekânsal etkileri açısından değerlendirir.	1	0	0	0
Türkiye'de tarım sektörünün özelliklerini açıklar.	2	2	0	100
Türkiye'nin madenleri ve enerji kaynaklarının dağılımını açıklar.	1	1	0	100
İlk kültür merkezlerinin ortaya çıkışı, yayılışı ve dağılımlarını belirleyen faktörleri açıklar.	1	0	0	0
Madenlerin ve enerji kaynaklarının çevre üzerindeki etkilerini örneklerle açıklar.	1	1	0	100
Felsefe	6	0	3	0
Örnek felsefi metinlerden hareketle MÖ 6. yüzyıl-MS 2. yüzyıl filozoflarının felsefi görüşlerini analiz eder.	1	0	0	0
Felsefenin anlamını açıklar.	1	0	0	0
Felsefi düşüncenin özelliklerini açıklar.	1	0	0	0
Algıyı etkileyen etkenleri açıklar.	1	0	1	0
Psikoloji araştırmalarında uygulanan yöntem ve teknikleri tanıtır.	1	0	1	0
Psikolojinin bir bilim dalı olma sürecini kavrar.	1	0	1	0
Felsefe Grubu	6	2	3	33
Sosyolojik araştırmalarda kullanılan yöntemleri tanıtır.	1	0	1	0
Toplum oluşturan öğelerin etkileşim içinde olduğunu fark eder.	1	1	0	100
Sosyoloji hakkındaki bilgilerini sorgular.	1	1	0	100
Akıl ilkelerinin önemini değerlendirir.	1	0	0	0
Akıl yürütmede kullanılan temel terimleri analiz eder.	1	0	1	0
Akıl yürütme yöntemlerini değerlendirir.	1	0	1	0
Din Kül. ve Ahl. Bil.	6	5	0	83
İnsanın doğası ile din arasında ilişki kurar.	1	1	0	100
İslam'da bilginin kaynaklarını açıklar.	2	1	0	50
İslam'da ibadetlerin yapılabilecek amaçlarını ve önemini fark eder.	1	1	0	100
Kur'an'ı Kerim'de geçen bazı kavramları yorumlar.	1	1	0	100
Hayatı anlamlandırır ve ahiret inancının önemini fark eder.	1	1	0	100
Felsefe (Seçmeli)	6	0	0	0
2. MÖ 6. yüzyıl-MS 2. yüzyıl felsefesinin karakteristik özelliklerini açıklar.	1	0	0	0
Felsefi düşüncenin özelliklerini açıklar.	1	0	0	0
Sosyal psikoloji ile sosyoloji arasındaki farkı ayırır.	1	0	0	0
Toplumsal konum, statü ve rol kavramları arasında ilişki kurar.	1	0	0	0
Sosyolojik araştırmalarda kullanılan yöntemleri tanıtır.	1	0	0	0
Akıl yürütmede kullanılan temel terimleri analiz eder.	1	0	0	0
Fen Bilimleri	40	1	4	3
Fizik	14	1	0	7
Hareketli bir ortamdaki sabit hızlı cisimlerin hareketini farklı gözlem çerçevelerine göre yorumlar. Bağıl hareket ile	1	0	0	0
Net kuvvetin yönünü belirleyerek büyüklüğünü hesaplar.	1	0	0	0
Cisimlerin hareketini mekanik enerjinin korunumunu kullanarak analiz eder.	1	0	0	0
Atış hareketlerini yatay ve düşey boyutta analiz eder.	1	0	0	0
Günlük hayatta kullanılan basit makinelerin işlevlerini açıklar.	1	0	0	0
Kütle merkezi ve ağırlık merkezi kavramlarını açıklar.	1	0	0	0
İtme ile çizgisel momentum değişimi arasında ilişki kurar.	1	1	0	100
Yükül parçacıkların düzgün elektrik alanındaki davranışını açıklar.	1	0	0	0
Düzgün bir elektrik alanı içinde iki nokta arasındaki potansiyel farkını hesaplar. Noktasal yükler için elektriksel potan	1	0	0	0
Şişanın bağılı olduğu değişkenleri analiz eder.	1	0	0	0
Üzerinden akım geçen iletken düz bir telin çevresinde, halkanın merkezinde ve akım makarasının merkez eksenind	1	0	0	0
İndüksiyon akımını oluşturan sebeplere ilişkin çıkarım yapar.	1	0	0	0
Düzgün çembersel hareketi açıklar.	1	0	0	0
Transformatörlerin çalışma prensibini açıklar.	1	0	0	0
Kimya	13	0	0	0
Atomun kuantum modeliyle açıklar.	1	0	0	0
Deneyssel yoldan türetilmiş gaz yasaları ile ideal gaz yasası arasında ilişki kurar.	1	0	0	0
Çözelti çözünürlük kavramını temelinde sınıflandırır; çözünürlüğe ilişkin problemleri çözer.	1	0	0	0
Çözünen madde miktarı ile farklı derişim birimlerini ilişkiendirir.	1	0	0	0
Standart oluşum entalpileri üzerinden tepkime entalpilerini açıklar.	1	0	0	0
Tepkime hızına etki eden faktörleri açıklar.	1	0	0	0
Dengeyi etkileyen faktörleri irdeler.	1	0	0	0
Fiziksel ve kimyasal değişimlerde dengeyi açıklar.	1	0	0	0
Bronsted-Lowry asitlerini/bazılarını ayırır.	1	0	0	0
pH ve pOH kavramlarını suyun otionizasyonu üzerinden açıklar.	1	0	0	0
Sulu ortamlarda çözünme, çökeltme ve kompleksleşme dengelerini irdeler.	1	0	0	0
Redoks tepkimelerini tanıtır.	1	0	0	0
Redoks tepkimelerinin istemliliğini standart elektrot potansiyellerini kullanarak açıklar.	1	0	0	0

SINAV SONUÇ BELGESİ							
BURSA / İNEGÖL / İnegöl Kız Anadolu İmam Hatip Lisesi							
Öğrenci				Numara	Sınıf		
BERRA YALVAÇ				604	12C		
Puan Türü	Puan	Genel Ort.	Dereceler				
			Snf	Kurum	İlçe	İl	Genel
SÖZ	▲ 288,560	211,130	1	1	1	341	362
Puanı Hesaplanan:			51	51	2917	3126	
EA	▲ 222,615	208,910	2	4	4	1475	1685
Puanı Hesaplanan:			51	51	4163	4763	
Katılımlar:			22	55	55	4255	4866

Öğrenci No ile eşleşen TYT bilgileriniz kullanılmıřtır.

Ders	Soru	Doğru	Yanlıř	Net	Başarı %	Sınıf Ort.	Kurum Ort.	Genel Ort.
<i>TYT Türkçe</i>	40	25	12	22,00	55			
<i>TYT Sosyal</i>	20	10	4	9,00	45			
<i>TYT Matematik</i>	40	4	4	3,00	8			
<i>TYT Fen</i>	20	1	2	0,50	3			
Edebiyat	24	11	3	10,25	43	▲ 5,85	▲ 5,63	▲ 7,93
Tarih-1	10	6	3	5,25	53	▲ 1,72	▲ 1,98	▲ 3,04
Coğrafya-1	6	3	2	2,50	42	▲ 1,43	▲ 1,75	▲ 2,11
Edebiyat-Sosyal-1	40	20	8	18,00	45	▲ 9,00	▲ 9,36	▲ 13,08
Tarih-2	11	4	5	2,75	25	▼ 2,82	▲ 2,60	▼ 2,86
Coğrafya-2	11	7	3	6,25	57	▲ 2,14	▲ 2,64	▲ 3,72
Felsefe	6	4	0	4,00	67	▲ 0,88	▲ 0,76	▲ 0,73
Felsefe Grubu	6	3	1	2,75	46	▲ 0,74	▲ 0,97	▲ 1,21
Din Kül. ve Ahl. Bil.	6	6	0	6,00	100	▲ 2,73	▲ 3,00	▲ 2,90
Felsefe (Seçmeli)	6	0	0	0,00	0	▼ 0,03	▼ 0,02	▼ 0,01
Sosyal-2	40	24	9	21,75	54	▲ 9,33	▲ 9,97	▲ 11,43
Toplam:	280	84	39	74,25	27	▲ 39,49	▲ 38,06	▼ 76,65

Soru No	1234567890123456789012345678901234567890
Edebiyat-Sosyal-1	ABDACB AE AaeBCDcd BaDABd CdaDC
Cevap Anahtarı	A ABDACBCBEAEDEBDAEEACCBDCBABEDABCCCAEDC
Sosyal-2	Cdab EBaAdBEAcBEd CcE AE CCadd C AACBEC
Cevap Anahtarı	A CBCADEEBDABBEACDEBDCBEAAEACDDDBCCAACBECCBCDBA

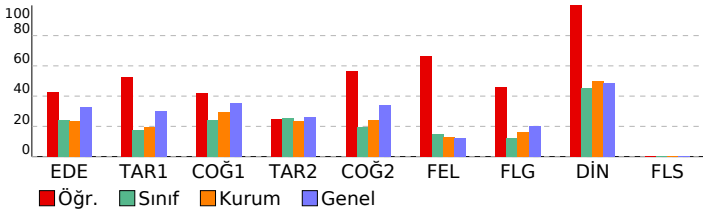

AYT 1. KURUMSAL DENEME				
DERSLERE GÖRE BAŞARI ANALİZİ				
	S	D	Y	B%
Edebiyat-Sosyal-1	40	20	8	50
Edebiyat	24	11	3	46
Sözcüklerin çok anlamlılık özelliğini bilir ve sözcüklerin anlam özelliklerini yorumlar.	2	2	0	100
Söz gruplarının kullanıldıkları metinlere kattıkları anlamları yorumlar.	1	1	0	100
Cümleden kesin olarak çıkarılabilecek, çıkarılamayacak yargıları belirler.	1	1	0	100
Metnin ana düşüncesi ve yardımcı düşüncelerini belirler.	2	2	0	100
Şiirdeki mazmun, imge ve edebî sanatları belirleyerek bunların anlama katkısını değerlendirir.	5	0	0	0
Şiirin temasını belirler.	2	1	0	50
Şiirin nazım biçimini ve nazım türünü tespit eder.	2	0	0	0
Şiirde ahengi sağlayan özellikleri/unsurları belirler.	1	0	0	0
Sanatsal metinlerin türlerini ve bu türlerin özelliklerini bilir.	5	2	2	40
Öğretici metinlerin türlerini ve bu türlerin özelliklerini bilir.	3	2	1	67
Tarih-1	10	6	3	60
İlk Çağ'da yeryüzündeki belli başlı medeniyet havzalarını tanıır.	1	1	0	100
Türklerin Asya'da tarih sahnesine çıktıkları ve yaşadıkları alanları ile başlıca kültür çevrelerini tanıır.	1	1	0	100
Emevîler ile birlikte İslam Devleti'nin yapısında meydana gelen değişimi analiz eder.	1	0	1	0
Osmanlı Beyliği'nin devletleşme sürecini Bizans'la olan ilişkileri çerçevesinde analiz eder.	2	1	0	50
Osmanlı Devleti ile Timur Devleti arasındaki mücadeleyi ve bu mücadelenin sonuçlarını değerlendirir.	1	0	1	0
I. Dünya Savaşı sürecinde Osmanlı Devleti'nin durumunu siyasi, askerî ve sosyal açılarından analiz eder.	2	2	0	100
I. Dünya Savaşı'nın sonuçlarını Osmanlı Devleti ve Batılı devletler açısından değerlendirir.	2	1	1	50
Coğrafya-1	6	3	2	50
Biyocoşunluğun oluşumunda ve azalmasında etkili olan faktörleri sorgular.	1	0	0	0
Ülkelerin farklı dönemlerine ait nüfus politikalarını ve bunların sonuçlarını karşılaştırır.	1	1	0	100
Sehirleri fonksiyonel özellikleri açısından örnekendirerek bunların küresel ve bölgesel etkilerini yorumlar.	1	0	1	0
Doğal kaynakları sınıflandıranarak doğal kaynak- ekonomi ilişkisini açıklar.	1	0	1	0
Kültürü oluşturan unsurlardan yola çıkarak farklı kültürel bölgelerin yeryüzünde yayılış alanlarına ait analizler yapar	1	1	0	100
Doğa olaylarının ekstrem durumlarını ve etkilerini değerlendirir	1	1	0	100
Sosyal-2	46	24	9	52
Tarih-2	11	4	5	36
Bir araştırma alanı ve bilim dalı olarak tarihin konusunu, kapsamını ve diğer bilim dallarıyla ilişkisini açıklar.	1	1	0	100
İslamiyet öncesi dönemde Türklerin yaşadığı coğrafyalar ile hayat tarzları arasındaki ilişkiyi analiz eder. Asya merkezi	1	0	1	0
Büyük Selçuklu Devleti'nin yönetim ve toplum yapısını kavrar.	1	0	1	0
Rumeli'deki fetihler ile İskan ve İstimalet politikalarının amaçlarını ve etkilerini analiz eder.	2	1	1	50
Osmanlı devlet idaresinin İlimiye, kalemiye ve seyfiye sınıflarının birlikteliğine dayalı yapısını analiz eder.	1	0	0	0
XVII. Yüzyılda değişen siyasi rekabet içerisinde Osmanlı Devleti'nin ittifak girişimlerini açıklar. 1700-1774 yılları ara	1	0	0	0
I. Dünya Savaşı sürecinde Osmanlı Devleti'nin durumunu siyasi, askerî ve sosyal açılarından analiz eder.	3	2	1	67
Kuvayı Milliye Hareketinin oluşumunda Büyük Millet Meclisinin açılışına kadar olan süreçte meydana gelen gelişmeleri	1	0	1	0
Coğrafya-2	11	7	3	64
Biyocoşunluğun oluşumu ve azalmasında etkili olan faktörleri açıklar.	1	1	0	100
Türkiye'nin nüfus politikalarını gerekçeleri açısından değerlendirir.	1	1	0	100
Ülkelerin farklı dönemlerde izledikleri nüfus politikaları ve sonuçlarını karşılaştırır.	1	1	0	100
Doğal unsurları üretim, dağıtım ve tüketim süreçleri üzerindeki etkisi açısından değerlendirir.	1	1	0	100
Doğal kaynaklar ile ekonomi ilişkisini açıklar.	1	0	1	0
Türkiye'de uygulanan ekonomi politikalarını mekânsal etkileri açısından değerlendirir.	1	1	0	100
Türkiye'de tarım sektörünün özelliklerini açıklar.	2	1	1	50
Türkiye'nin madenleri ve enerji kaynaklarının dağılımını açıklar.	1	0	0	0
İlk kültür merkezlerinin ortaya çıkışı, yayılışı ve dağılımlarını belirleyen faktörleri açıklar.	1	0	1	0
Madenlerin ve enerji kaynaklarının çevre üzerindeki etkilerini örneklerle açıklar.	1	1	0	100
Felsefe	6	4	0	67
Örnek felsefi metinlerden hareketle MÖ 6. yüzyıl-MS 2. yüzyıl filozoflarının felsefi görüşlerini analiz eder.	1	0	0	0
Felsefenin anlamını açıklar.	1	1	0	100
Felsefi düşüncenin özelliklerini açıklar.	1	1	0	100
Algıyı etkileyen etkenleri açıklar.	1	0	0	0
Psikoloji arařtırmalarında uygulanan yöntem ve teknikleri tanıır.	1	1	0	100
Psikolojinin bir bilim dalı olma sürecini kavrar.	1	1	0	100
Felsefe Grubu	6	3	1	50
Sosyolojik arařtırmalarda kullanılan yöntemleri tanıır.	1	0	1	0
Toplumları oluşturan öğeleri etkileşim içinde olduğunu fark eder.	1	1	0	100
Sosyoloji hakkındaki bilgilerini sorgular.	1	1	0	100
Akıl ikelerinin önemini değerlendirir.	1	0	0	0
Akıl yürütmede kullanılan temel terimleri analiz eder.	1	1	0	100
Akıl yürütme yöntemlerini değerlendirir.	1	0	0	0
Din Kül. ve Ahl. Bil.	6	6	0	100
İnsanın doğası ile din arasında ilişki kurar.	1	1	0	100
İslam'da bilginin kaynaklarını açıklar.	2	2	0	100
İslam'da ibadetlerin yapıılış amacını ve önemini fark eder.	1	1	0	100
Kur'an'ı Kerim'de geçen bazı kavramları yorumlar.	1	1	0	100
Hayatı anlamlandırmada ahiret inancının önemini fark eder.	1	1	0	100
Felsefe (Seçmeli)	6	0	0	0
2. MÖ 6. yüzyıl-MS 2. yüzyıl felsefesinin karakteristik özelliklerini açıklar.	1	0	0	0
Felsefi düşüncenin özelliklerini açıklar.	1	0	0	0
Sosyal psikoloji ile sosyoloji arasındaki farkı ayırır eder.	1	0	0	0
Toplumsal konum, statü ve rol kavramları arasında ilişki kurar.	1	0	0	0
Sosyolojik arařtırmalarda kullanılan yöntemleri tanıır.	1	0	0	0
Akıl yürütmede kullanılan temel terimleri analiz eder.	1	0	0	0

SINAV SONUÇ BELGESİ							
BURSA / İNEGÖL / İnegöl Kız Anadolu İmam Hatip Lisesi							
Öğrenci				Numara		Sınıf	
BÜŞRA ÇAKIR				628		12C	
Puan Türü	Puan	Genel Ort.	Dereceler				
			Snf	Kurum	İlçe	İl	Genel
SÖZ	▲ 223,084	211,130	5	11	11	1100	1170
Puanı Hesaplanan:			51	51	2917	3126	
SAY	▼ 121,808	218,440	2	8	8	2933	3496
Puanı Hesaplanan:			13	13	3239	3805	
EA	▼ 170,429	208,910	9	23	23	3129	3637
Puanı Hesaplanan:			51	51	4163	4763	
Katılımlar:			22	55	55	4255	4866

Eşleşen TYT bilginiz bulunamadığı için okulunuzun ortalaması TYT bilginiz olarak kullanılmıştır.

Ders	Soru	Doğru	Yanlış	Net	Başarı %	Sınıf Ort.	Kurum Ort.	Genel Ort.
TYT Türkçe	40	14	18	9,56	24			
TYT Sosyal	20	9	6	7,41	37			
TYT Matematik	40	3	6	1,17	3			
TYT Fen	20	2	5	1,03	5			
Edebiyat	24	10	9	7,75	32	▲ 5,85	▲ 5,63	▼ 7,93
Tarih-1	10	1	4	0,00	0	▼ 1,72	▼ 1,98	▼ 3,04
Coğrafya-1	6	3	1	2,75	46	▲ 1,43	▲ 1,75	▲ 2,11
Edebiyat-Sosyal-1	40	14	14	10,50	26	▲ 9,00	▲ 9,36	▼ 13,08
Tarih-2	11	3	5	1,75	16	▼ 2,82	▼ 2,60	▼ 2,86
Coğrafya-2	11	6	4	5,00	45	▲ 2,14	▲ 2,64	▲ 3,72
Felsefe	6	1	1	0,75	13	▼ 0,88	▼ 0,76	▲ 0,73
Felsefe Grubu	6	3	1	2,75	46	▲ 0,74	▲ 0,97	▲ 1,21
Din Kül. ve Ahl. Bil.	6	5	0	5,00	83	▲ 2,73	▲ 3,00	▲ 2,90
Felsefe (Seçmeli)	6	0	0	0,00	0	▼ 0,03	▼ 0,02	▼ 0,01
Sosyal-2	40	18	11	15,25	38	▲ 9,33	▲ 9,97	▲ 11,43
Fizik	14	0	2	-0,50	-4	▼ -0,25	▼ -0,20	▼ 2,77
Kimya	13	0	0	0,00	0	▲ -0,06	0,00	▼ 3,30
Biyoloji	13	2	2	1,50	12	▲ 0,75	▲ 1,25	▼ 4,35
Fen Bilimleri	40	2	4	1,00	3	▲ 0,44	▼ 1,05	▼ 10,41
Toplam:	280	62	64	45,92	16	▲ 39,49	▲ 38,06	▼ 76,65

Soru No	1234567890123456789012345678901234567890
Edebiyat-Sosyal-1	edBeBbAD E Ad AC AEccbaebC b ac CCE
Cevap Anahtarı	B CCBDBAADDDBEAEACCAEAECBBDACBAEBDACCCE
Sosyal-2	aC BcEbc b eEeBDeEDEec A CDe C ACEBC
Cevap Anahtarı	B DCCBAEEABDBCBCEABDCDEBEAACADCCDCBAACEBCBCDCAB
Fen Bilimleri	e b DE b a
Cevap Anahtarı	B CACBCDBAAABAAAADDBDBADBDDEBDBDECCAACBD

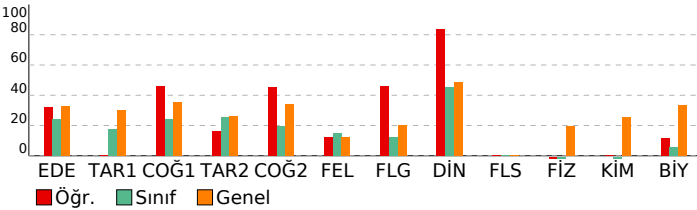

AYT 1. KURUMSAL DENEME			
DERSLERE GÖRE BAŞARI ANALİZİ			
	S	D	B%
Edebiyat-Sosyal-1	40	14	35
Edebiyat	24	10	42
Metnin ana düşüncesi ve yardımcı düşüncelerini belirler.	2	1	50
Şiirdeki mazmun, imge ve edebi sanatları belirleyerek bunların anlama katkısını değerlendirir.	5	1	20
Sözcüklerin çok anlamlılık özelliğini bilir ve sözcüklerin anlam özelliklerini yorumlar.	2	0	0
Söz gruplarının kullanıldıkları metinlere kattıkları anlamları yorumlar.	1	1	100
Cümleden kesin olarak çıkarılabilecek, çıkarılamayacak yargıları belirler.	1	1	100
Şiirde ahenği sağlayan özellikleri/unsurları belirler.	1	1	100
Şiirin nazım biçimini ve nazım türünü tespit eder.	2	1	50
Şiirin temasını belirler.	2	0	0
Sanatsal metinlerin türlerini ve bu türlerin özelliklerini bilir.	5	3	60
Öğretici metinlerin türlerini ve bu türlerin özelliklerini bilir.	3	1	33
Tarih-1	10	1	10
Emeviler ile birlikte İslam Devleti'nin yapısında meydana gelen değişimi analiz eder.	1	0	0
İlk Çağ'da yeryüzündeki belli başlı medeniyet havzalarının tanır.	1	0	0
Türklerin Asya'da tarih sahnesine çıktıkları ve yaşadıkları alanlar ile başlıca kültür çevrelerini tanır.	1	1	100
I. Dünya Savaşı sürecinde Osmanlı Devleti'nin durumunu siyasi, askerî ve sosyal açılarından analiz eder.	2	0	0
I. Dünya Savaşı'nın sonuçlarını Osmanlı Devleti ve Batılı devletler açısından değerlendirir.	2	0	0
Osmanlı Beyliği'nin devletleşme sürecini Bizans'la olan ilişkileri çerçevesinde analiz eder.	2	0	0
Osmanlı Devleti ile Timur Devleti arasındaki mücadeleyi ve bu mücadelenin sonuçlarını değerlendirir.	1	0	0
Coğrafya-1	6	3	50
Şehirleri fonksiyonel özellikleri açısından örnekendirerek bunların küresel ve bölgesel etkilerini yorumlar.	1	0	0
Biyocoğrafyanın oluşumunda ve azalmasında etkili olan faktörleri sorgular.	1	0	0
Ülkelerin farklı dönemlerinde ait nüfus politikalarını ve bunların sonuçlarını karşılaştırır.	1	1	100
Doğa olaylarının ekstrem durumlarını ve etkilerini değerlendirir.	1	1	100
Doğal kaynakları sınıflandırarak doğal kaynak- ekonomi ilişkisini açıklar.	1	1	100
Kültürü oluşturan unsurlardan yola çıkarak farklı kültürel bölgelerin yeryüzünde yayılış alanlarına ait analizler yapar.	1	0	0
Sosyal-2	46	18	39
Tarih-2	11	3	27
Osmanlı devlet idaresinin ilmiye, kalemiye ve seyyfiye sınıflarının biriktirilmesine dayalı yapısını analiz eder.	1	0	0
Büyük Selçuklu Devleti'nin yönetim ve toplum yapısını kavrar.	1	1	100
Bir araştırma alanı ve bilim dalı olarak tarihin konusunu, kapsamını ve diğer bilim dallarıyla ilişkisini açıklar.	1	0	0
İslamiyet öncesi dönemde Türklerin yaşadığı coğrafyalar ile hayat tarzları arasındaki ilişkiyi analiz eder. Asya merkezi	1	1	100
Rumeli'deki fetihler ile İskan ve istimalet politikalarının amaçlarını ve etkilerini analiz eder.	2	1	50
XVII. Yüzyıldaki değişen siyasi rekabet içerisinde Osmanlı Devleti'nin ittifak girişimlerini açıklar. 1700-1774 yılları ara	1	0	0
I. Dünya Savaşı sürecinde Osmanlı Devleti'nin durumunu siyasi, askerî ve sosyal açılarından analiz eder.	3	0	0
Kuvayı Milliye Hareketinin oluşumunda Büyük Millet Meclisinin açılışına kadar olan süreçte meydana gelen gelişmeleri	1	0	0
Coğrafya-2	11	6	55
Doğal unsurların üretim, dağıtım ve tüketim süreçleri üzerindeki etkisi açısından değerlendirir.	1	0	0
Biyocoğrafyanın oluşumu ve azalmasında etkili olan faktörleri açıklar.	1	0	0
Türkiye'nin nüfus politikalarını gerekçeleri açısından değerlendirir.	1	1	100
Ülkelerin farklı dönemlerde izledikleri nüfus politikaları ve sonuçlarını karşılaştırır.	1	0	0
Türkiye'de tarım sektörünün özelliklerini açıklar.	2	1	50
Türkiye'nin madenleri ve enerji kaynaklarının dağılımını açıklar.	1	1	100
Türkiye'de uygulanan ekonomi politikalarını mekansal etkileri açısından değerlendirir.	1	1	100
Doğal kaynaklar ile ekonomi ilişkisini açıklar.	1	1	100
Madenlerin ve enerji kaynaklarının çevre üzerindeki etkilerini örneklerle açıklar.	1	1	100
İlk kültür merkezlerinin ortaya çıkışı, yayılışı ve dağılımlarını belirleyen faktörleri açıklar.	1	0	0
Felsefe	6	1	17
Felsefi düşüncenin özelliklerini açıklar.	1	0	0
Örnek felsefi metinlerden hareketle MÖ 6. yüzyıl-MS 2. yüzyıl filozoflarının felsefi görüşlerini analiz eder.	1	0	0
Felsefenin anlamını açıklar.	1	1	100
Psikoloji araştırmalarında uygulanan yöntem ve teknikleri tanır.	1	0	0
Algıyı etkileyen etkenleri açıklar.	1	0	0
Sosyolojik araştırmalarda kullanılan yöntemleri tanır.	1	0	0
Felsefe Grubu	6	3	50
Psikolojinin bir bilim dalı olma sürecini kavrar.	1	1	100
Sosyoloji hakkındaki bilgilerini sorgular.	1	1	100
Toplumun oluşturan öğelerin etkileşim içinde olduğunu fark eder.	1	0	0
Akıl yürütmede kullanılan temel terimleri analiz eder.	1	0	0
Akıl ilkelere göre önemini değerlendirir.	1	0	0
Akıl yürütme yöntemlerini değerlendirir.	1	1	100
Din Kül. ve Ahl. Bil.	6	5	83
İslam'da bilginin kaynaklarını açıklar.	2	1	50
İnsanın doğası ile din arasında ilişki kurar.	1	1	100
Hayati anlamları belirler. Ahiret inancının önemini fark eder.	1	1	100
Kur'an'ı Kerim'de geçen bazı kavramları yorumlar.	1	1	100
İslam'da ibadetlerin yapılması amacını ve önemini fark eder.	1	1	100
Felsefe (Seçmeli)	6	0	0
Felsefi düşüncenin özelliklerini açıklar.	1	0	0
2. MÖ 6. yüzyıl-MS 2. yüzyıl felsefesinin karakteristik özelliklerini açıklar.	1	0	0
Toplumsal konum, statü ve rol kavramları arasında ilişki kurar.	1	0	0
Sosyal psikoloji ile sosyoloji arasındaki farkı ayırt eder.	1	0	0
Akıl yürütmede kullanılan temel terimleri analiz eder.	1	0	0
Sosyolojik araştırmalarda kullanılan yöntemleri tanır.	1	0	0
Fen Bilimleri	40	2	4
Fizik	14	0	2
Cisimlerin hareketini mekanik enerjinin korunumunu kullanarak analiz eder.	1	0	0
Hareketli bir ortamdaki sabit hızlı cisimlerin hareketini farklı gözlem çerçevelerine göre yorumlar. Bağıl hareket ile	1	0	0
Net kuvvetin yönünü belirleyerek büyüklüğünü hesaplar.	1	0	100
Günlük hayatta kullanılan basit makinelerin işlevlerini açıklar.	1	0	0
Atış hareketlerini yatay ve düşey boyutta analiz eder.	1	0	0
İtme ile çizgisel momentum değişimi arasında ilişki kurar.	1	0	0
Kütle merkezi ve ağırlık merkezi kavramlarını açıklar.	1	0	0
Şişanın bağlı olduğu değişkenleri analiz eder.	1	0	0
Yükümlü parçacıkların düzgün elektrik alanındaki davranışını açıklar.	1	0	0
Düzensiz bir elektrik alanı içinde iki nokta arasındaki potansiyel farkını hesaplar. Noktasal yükler için elektriksel potansiyel	1	0	100
İndüksiyon akımını oluşturan sebeplere ilişkin çıkarım yapar.	1	0	0
Üzerinden akım geçen iletken düz bir telin çevresinde, halkanın merkezinde ve akım makarasının merkez ekseninde	1	0	0
Transformatörlerin çalışma prensibini açıklar.	1	0	0
Düzensiz çembersel hareketi açıklar.	1	0	0
Kimya	13	0	0
Çözünen madde miktarı ile farklı derişim birimlerini ilişkilendirir.	1	0	0
Çözelti çözünürlük kavramını temelinde sınıflandırır; çözünürlükle ilgili problemleri çözer.	1	0	0
Deneyssel yoldan türetilmiş gaz yasaları ile ideal gaz yasası arasında ilişki kurar.	1	0	0
Atomun kuantum modeliyle açıklar.	1	0	0
Fiziksel ve kimyasal değişimlerde dengeyi açıklar.	1	0	0
Dengeyi etkileyen faktörleri irdeler.	1	0	0
Standart oluşum entalpileri üzerinden tepkime entalpilerini açıklar.	1	0	0
Bronsted-Lowry asitlerini/bazılarını ayırt eder.	1	0	0
Tepkime hızına etki eden faktörleri açıklar.	1	0	0
Redoks tepkimelerinin istemliliğini standart elektrot potansiyellerini kullanarak açıklar.	1	0	0
pH ve pOH kavramlarını suyun otoiyonizasyonu üzerinden açıklar.	1	0	0
Sulu ortamlarda çözünme, çökelme ve kompleksleşme dengelerini irdeler.	1	0	0
Redoks tepkimelerini tanır.	1	0	0

SINAV SONUÇ BELGESİ							
BURSA / İNEGÖL / İnegöl Kız Anadolu İmam Hatip Lisesi							
Öğrenci				Numara		Sınıf	
BÜŞRA YILDIRIM				10		12C	
Puan Türü	Puan	Genel Ort.	Dereceler				
			Snf	Kurum	İlçe	İl	Genel
SÖZ	▼ 197,875	211,130	10	22	22	1537	1644
Puanı Hesaplanan:			51	51	2917	3126	
EA	▼ 174,450	208,910	7	17	17	3013	3502
Puanı Hesaplanan:			51	51	4163	4763	
Katılımlar:			22	55	55	4255	4866

Öğrenci No ile eşleşen TYT bilgileriniz kullanılmıřtır.

Ders	Soru	Doğru	Yanlıř	Net	Başarı %	Sınıf Ort.	Kurum Ort.	Genel Ort.
<i>TYT Türkçe</i>	40	16	14	12,50	31			
<i>TYT Sosyal</i>	20	10	7	8,25	41			
<i>TYT Matematik</i>	40	0	0	0,00	0			
<i>TYT Fen</i>	20	1	3	0,25	1			
Edebiyat	24	6	3	5,25	22	▼ 5,85	▼ 5,63	▼ 7,93
Tarih-1	10	2	1	1,75	18	▲ 1,72	▼ 1,98	▼ 3,04
Coğrafya-1	6	4	0	4,00	67	▲ 1,43	▲ 1,75	▲ 2,11
Edebiyat-Sosyal-1	40	12	4	11,00	28	▲ 9,00	▲ 9,36	▼ 13,08
Tarih-2	11	0	0	0,00	0	▼ 2,82	▼ 2,60	▼ 2,86
Coğrafya-2	11	3	2	2,50	23	▲ 2,14	▼ 2,64	▼ 3,72
Felsefe	6	2	1	1,75	29	▲ 0,88	▲ 0,76	▲ 0,73
Felsefe Grubu	6	1	1	0,75	13	▲ 0,74	▼ 0,97	▼ 1,21
Din Kül. ve Ahl. Bil.	6	5	0	5,00	83	▲ 2,73	▲ 3,00	▲ 2,90
Felsefe (Seçmeli)	6	0	0	0,00	0	▼ 0,03	▼ 0,02	▼ 0,01
Sosyal-2	40	11	4	10,00	25	▲ 9,33	▲ 9,97	▼ 11,43
Toplam:	280	50	32	42,00	15	▲ 39,49	▲ 38,06	▼ 76,65

Soru No	1234567890123456789012345678901234567890
Edebiyat-Sosyal-1	A DA B cc E E e DCa CAE C
Cevap Anahtarı	A ABDACBCBEAEDEBDAEEACCBCDCBEBEDABCCCAEDC
Sosyal-2	Bb c DC cE C c D A CBEC
Cevap Anahtarı	A CBCADEEBDABBEACDEBDCBEAAEACDDDBCCAACBECCBCDBA

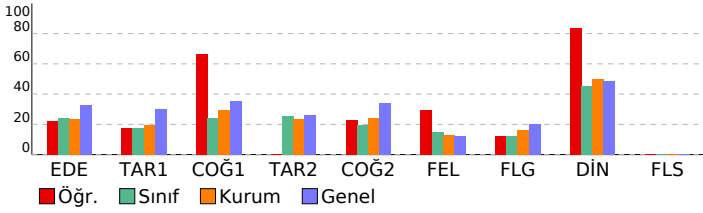

AYT 1. KURUMSAL DENEME				
DERSLERE GÖRE BAŞARI ANALİZİ				
	S	D	Y	B%
Edebiyat-Sosyal-1	40	12	4	30
Edebiyat	24	6	3	25
Sözcüklerin çok anlamlılık özelliğini bilir ve sözcüklerin anlam özelliklerini yorumlar.	2	2	0	100
Söz gruplarının kullanıldıkları metinlere kattıkları anlamları yorumlar.	1	0	0	0
Cümleden kesin olarak çıkarılabilecek, çıkarılamayacak yargıları belirler.	1	1	0	100
Metnin ana düşüncesi ve yardımcı düşüncelerini belirler.	2	1	0	50
Şiirdeki mazmun, imge ve edebî sanatları belirleyerek bunların anlama katkısını değerlendirir.	5	1	0	20
Şiirin temasını belirler.	2	0	1	0
Şiirin nazım biçimini ve nazım türünü tespit eder.	2	0	1	0
Şiirde ahengi sağlayan özellikler/unsurları belirler.	1	0	0	0
Sanatsal metinlerin türlerini ve bu türlerin özelliklerini bilir.	5	1	0	20
Öğretici metinlerin türlerini ve bu türlerin özelliklerini bilir.	3	0	1	0
Tarih-1	10	2	1	20
İlk Çağ'da yeryüzündeki belli başlı medeniyet havzalarını tanıır.	1	1	0	100
Türklerin Asya'da tarih sahnesine çıktıkları ve yaşadıkları alanları ile başlıca kültür çevrelerini tanıır.	1	1	0	100
Emevîler ile birlikte İslam Devleti'nin yapısında meydana gelen değişimi analiz eder.	1	0	1	0
Osmanlı Beyliği'nin devletleşme sürecini Bizans'la olan ilişkileri çerçevesinde analiz eder.	2	0	0	0
Osmanlı Devleti ile Timur Devleti arasındaki mücadeleyi ve bu mücadelenin sonuçlarını değerlendirir.	1	0	0	0
I. Dünya Savaşı sürecinde Osmanlı Devleti'nin durumunu siyasi, askerî ve sosyal açılarından analiz eder.	2	0	0	0
I. Dünya Savaşı'nın sonuçlarını Osmanlı Devleti ve Batılı devletler açısından değerlendirir.	2	0	0	0
Coğrafya-1	6	4	0	67
Biyocoğrafiliğin oluşumunda ve azalmasında etkili olan faktörleri sorgular.	1	0	0	0
Ülkelerin farklı dönemlerine ait nüfus politikalarını ve bunların sonuçlarını karşılaştırır.	1	1	0	100
Büyük Selçuklu Devleti'nin yönetim ve toplum yapısını kavrar.	1	0	0	0
Rumeli'deki fetihler ile İskan ve İstimalet politikalarının amaçlarını ve etkilerini analiz eder.	2	0	0	0
Osmanlı devlet idaresinin ilmiye, kalemiye ve seyyife sınıflarının birlikteliğine dayalı yapısını analiz eder.	1	0	0	0
XVII. yüzyılda değişen siyasi rekabet içerisinde Osmanlı Devleti'nin ittifak girişimlerini açıklar.	1	0	0	0
I. Dünya Savaşı sürecinde Osmanlı Devleti'nin durumunu siyasi, askerî ve sosyal açılarından analiz eder.	3	0	0	0
Kuvayı Milliye Hareketinin oluşumunda Büyük Millet Meclisinin açılışına kadar olan süreçte meydana gelen gelişmeleri açıklar.	1	0	0	0
Sosyal-2	46	11	4	24
Tarih-2	11	0	0	0
Bir araştırma alanı ve bilim dalı olarak tarihin konusunu, kapsamını ve diğer bilim dallarıyla ilişkisini açıklar.	1	0	0	0
İslamiyet öncesi dönemde Türklerin yaşadığı coğrafyalar ile hayat tarzları arasındaki ilişkiyi analiz eder.	1	0	0	0
Büyük Selçuklu Devleti'nin yönetim ve toplum yapısını kavrar.	1	0	0	0
Rumeli'deki fetihler ile İskan ve İstimalet politikalarının amaçlarını ve etkilerini analiz eder.	2	0	0	0
Osmanlı devlet idaresinin ilmiye, kalemiye ve seyyife sınıflarının birlikteliğine dayalı yapısını analiz eder.	1	0	0	0
XVII. yüzyılda değişen siyasi rekabet içerisinde Osmanlı Devleti'nin ittifak girişimlerini açıklar.	1	0	0	0
I. Dünya Savaşı sürecinde Osmanlı Devleti'nin durumunu siyasi, askerî ve sosyal açılarından analiz eder.	3	0	0	0
Kuvayı Milliye Hareketinin oluşumunda Büyük Millet Meclisinin açılışına kadar olan süreçte meydana gelen gelişmeleri açıklar.	1	0	0	0
Coğrafya-2	11	3	2	27
Biyocoğrafiliğin oluşumu ve azalmasında etkili olan faktörleri açıklar.	1	1	0	100
Türkiye'nin nüfus politikalarını gerekçeleri açısından değerlendirir.	1	0	1	0
Ülkelerin farklı dönemlerde izledikleri nüfus politikalarını ve sonuçlarını karşılaştırır.	1	0	0	0
Doğal unsurları üretim, dağıtım ve tüketim süreçleri üzerindeki etkisini analiz eder.	1	0	0	0
Doğal kaynaklar ile ekonomi ilişkisini açıklar.	1	0	1	0
Türkiye'de uygulanan ekonomi politikalarını mekânsal etkileri açısından değerlendirir.	1	0	0	0
Türkiye'de tarım sektörünün özelliklerini açıklar.	2	1	0	50
Türkiye'nin madenleri ve enerji kaynaklarının dağılımını açıklar.	1	1	0	100
İlk kültür merkezlerinin ortaya çıkışı, yayılışı ve dağılımlarını belirleyen faktörleri açıklar.	1	0	0	0
Madenlerin ve enerji kaynaklarının çevre üzerindeki etkilerini örneklerle açıklar.	1	0	0	0
Felsefe	6	2	1	33
Örnek felsefi metinlerden hareketle MÖ 6. yüzyıl-MS 2. yüzyıl filozoflarının felsefi görüşlerini analiz eder.	1	0	0	0
Felsefenin anlamını açıklar.	1	0	1	0
Felsefi düşüncenin özelliklerini açıklar.	1	1	0	100
Algıyı etkileyen etkenleri açıklar.	1	0	0	0
Psikoloji arařtırmalarında uygulanan yöntem ve teknikleri tanıır.	1	1	0	100
Psikolojinin bir bilim dalı olma sürecini kavrar.	1	0	0	0
Felsefe Grubu	6	1	1	17
Sosyolojik arařtırmalarda kullanılan yöntemleri tanıır.	1	0	1	0
Toplumı oluşturan öğeleri etkileşim içinde olduğunu fark eder.	1	0	0	0
Sosyoloji hakkındaki bilgilerini sorgular.	1	1	0	100
Akıl ilkelerinin önemini değerlendirir.	1	0	0	0
Akıl yürütmede kullanılan temel terimleri analiz eder.	1	0	0	0
Akıl yürütme yöntemlerini değerlendirir.	1	0	0	0
Din Kül. ve Ahl. Bil.	6	5	0	83
İnsanın doğası ile din arasında ilişki kurar.	1	1	0	100
İslam'da bilginin kaynaklarını açıklar.	2	1	0	50
İslam'da ibadetlerin yapıldığı amacını ve önemini fark eder.	1	1	0	100
Kur'an'ı Kerim'de geçen bazı kavramları yorumlar.	1	1	0	100
Hayatı anlamlandırmada ahiret inancının önemini fark eder.	1	1	0	100
Felsefe (Seçmeli)	6	0	0	0
2. MÖ 6. yüzyıl-MS 2. yüzyıl felsefesinin karakteristik özelliklerini açıklar.	1	0	0	0
Felsefi düşüncenin özelliklerini açıklar.	1	0	0	0
Sosyal psikoloji ile sosyoloji arasındaki farkı ayırır.	1	0	0	0
Toplumsal konum, statü ve rol kavramları arasında ilişki kurar.	1	0	0	0
Sosyolojik arařtırmalarda kullanılan yöntemleri tanıır.	1	0	0	0
Akıl yürütmede kullanılan temel terimleri analiz eder.	1	0	0	0

SINAV SONUÇ BELGESİ							
BURSA / İNEGÖL / İnegöl Kız Anadolu İmam Hatip Lisesi							
Öğrenci				Numara		Sınıf	
BÜŞRADEMİR				649		12C	
Puan Türü	Puan	Genel Ort.	Dereceler				
			Snf	Kurum	İlçe	İl	Genel
SÖZ	▼ 158,833	211,130	18	44	44	2311	2477
Puanı Hesaplanan:			51	51	2917	3126	
EA	▼ 155,370	208,910	14	36	36	3489	4047
Puanı Hesaplanan:			51	51	4163	4763	
Katılımlar:			22	55	55	4255	4866

Öğrenci No ile eşleşen TYT bilgileriniz kullanılmıřtır.

Ders	Soru	Doğru	Yanlıř	Net	Başarı %	Sınıf Ort.	Kurum Ort.	Genel Ort.
<i>TYT Türkçe</i>	40	12	18	7.50	19			
<i>TYT Sosyal</i>	20	11	8	9.00	45			
<i>TYT Matematik</i>	40	6	30	-1.50	-4			
<i>TYT Fen</i>	20	7	13	3.75	19			
Edebiyat	24	6	9	3,75	16	▼ 5,85	▼ 5,63	▼ 7,93
Tarih-1	10	4	5	2,75	28	▲ 1,72	▲ 1,98	▼ 3,04
Coğrafya-1	6	2	3	1,25	21	▼ 1,43	▼ 1,75	▼ 2,11
Edebiyat-Sosyal-1	40	12	17	7,75	19	▼ 9,00	▼ 9,36	▼ 13,08
Tarih-2	11	4	7	2,25	20	▼ 2,82	▼ 2,60	▼ 2,86
Coğrafya-2	11	2	9	-0,25	-2	▼ 2,14	▼ 2,64	▼ 3,72
Felsefe	6	0	0	0,00	0	▼ 0,88	▼ 0,76	▼ 0,73
Felsefe Grubu	6	0	0	0,00	0	▼ 0,74	▼ 0,97	▼ 1,21
Din Kül. ve Ahl. Bil.	6	3	1	2,75	46	▲ 2,73	▼ 3,00	▼ 2,90
Felsefe (Seçmeli)	6	0	0	0,00	0	▼ 0,03	▼ 0,02	▼ 0,01
Sosyal-2	40	9	17	4,75	12	▼ 9,33	▼ 9,97	▼ 11,43
Toplam:	280	57	103	31,25	11	▼ 39,49	▼ 38,06	▼ 76,65

Soru No	1234567890123456789012345678901234567890
Edebiyat-Sosyal-1	AabAbedcEd E CC aeDC bBbDeabbedE C
Cevap Anahtarı	A ABDACBCBEAEDEBDAEEACCBDCBABEDABCCCAEDC
Sosyal-2	CdedDEEdabeeabeDEeacdac A CBa
Cevap Anahtarı	A CBCADEEBDABBACDEBDCBEAAEACDDDBCCAACBECBCBDBA

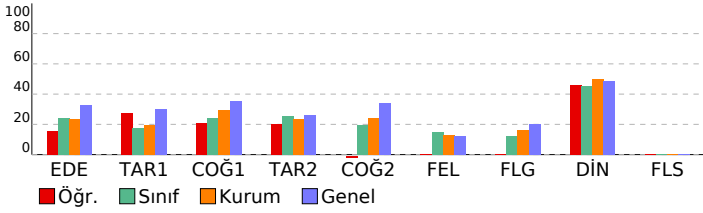

AYT 1. KURUMSAL DENEME				
DERSLERE GÖRE BAŞARI ANALİZİ				
	S	D	Y	B%
Edebiyat-Sosyal-1	40	12	17	30
Edebiyat	24	6	9	25
Sözcüklerin çok anlamlılık özelliğini bilir ve sözcüklerin anlam özelliklerini yorumlar.	2	1	1	50
Söz gruplarının kullanıldıkları metinlere kattıkları anlamları yorumlar.	1	0	1	0
Cümleden kesin olarak çıkarılabilecek, çıkarılamayacak yargıları belirler.	1	1	0	100
Metnin ana düşüncesi ve yardımcı düşüncelerini belirler.	2	0	2	0
Şiirdeki mazmun, imge ve edebî sanatları belirleyerek bunların anlama katkısını değerlendirir.	5	0	2	0
Şiirin temasını belirler.	2	1	0	50
Şiirin nazım biçimini ve nazım türünü tespit eder.	2	0	1	0
Şiirde ahengi sağlayan özellikleri/unsurları belirler.	1	0	0	0
Sanatsal metinlerin türlerini ve bu türlerin özelliklerini bilir.	5	3	0	60
Öğretici metinlerin türlerini ve bu türlerin özelliklerini bilir.	3	0	2	0
Tarih-1	10	4	5	40
İlk Çağ'da yeryüzündeki belli başlı medeniyet havzalarını tanıır.	1	1	0	100
Türklerin Asya'da tarih sahnesine çıktıkları ve yaşadıkları alanları ile başlıca kültür çevrelerini tanıır.	1	1	0	100
Emevîler ile birlikte İslam Devleti'nin yapısında meydana gelen değişimi analiz eder.	1	0	0	0
Osmanlı Beyliği'nin devletleşme sürecini Bizans'la olan ilişkileri çerçevesinde analiz eder.	2	1	1	50
Osmanlı Devleti ile Timur Devleti arasındaki mücadeleyi ve bu mücadelenin sonuçlarını değerlendirir.	1	0	1	0
I. Dünya Savaşı sürecinde Osmanlı Devleti'nin durumunu siyasi, askerî ve sosyal açılarından analiz eder.	2	1	1	50
I. Dünya Savaşı'nın sonuçlarını Osmanlı Devleti ve Batılı devletler açısından değerlendirir.	2	0	2	0
Coğrafya-1	6	2	3	33
Biyocoşunluğun oluşumunda ve azalmasında etkili olan faktörleri sorgular.	1	0	1	0
Ülkelerin farklı dönemlerine ait nüfus politikalarını ve bunların sonuçlarını karşılaştırır.	1	0	1	0
Sehirleri fonksiyonel özellikleri açısından örnekendirerek bunların küresel ve bölgesel etkilerini yorumlar.	1	0	1	0
Doğal kaynakları sınıflandıranarak doğal kaynak- ekonomi ilişkisini açıklar.	1	1	0	100
Kültürü oluşturan unsurlardan yola çıkarak farklı kültürel bölgelerin yeryüzünde yayılış alanlarına ait analizler yapar.	1	0	0	0
Doğa olaylarının ekstrem durumlarını ve etkilerini değerlendirir	1	1	0	100
Sosyal-2	46	9	17	20
Tarih-2	11	4	7	36
Bir araştırma alanı ve bilim dalı olarak tarihin konusunu, kapsamını ve diğer bilim dallarıyla ilişkisini açıklar.	1	1	0	100
İslamiyet öncesi dönemde Türklerin yaşadığı coğrafyalar ile hayat tarzları arasındaki ilişkiyi analiz eder. Asya merkezi	1	0	1	0
Büyük Selçuklu Devleti'nin yönetim ve toplum yapısını kavrar.	1	0	1	0
Rumeli'deki fetihler ile İskan ve İstimalet politikalarının amaçlarını ve etkilerini analiz eder.	2	1	1	50
Osmanlı devlet idaresinin İlimiye, kalemiye ve seyfiye sınıflarının birlikteliğine dayalı yapısını analiz eder.	1	1	0	100
XVII. Yüzyılda değişen siyasi rekabet içerisinde Osmanlı Devleti'nin ittifak girişimlerini açıklar. 1700-1774 yılları ara	1	1	0	100
I. Dünya Savaşı sürecinde Osmanlı Devleti'nin durumunu siyasi, askerî ve sosyal açılarından analiz eder.	3	0	3	0
Kuvayı Milliye Hareketinin oluşumunda Büyük Millet Meclisinin açılışına kadar olan süreçte meydana gelen gelişmeleri	1	0	1	0
Coğrafya-2	11	2	9	18
Biyocoşunluğun oluşumu ve azalmasında etkili olan faktörleri açıklar.	1	0	1	0
Türkiye'nin nüfus politikalarını gerekçeleri açısından değerlendirir.	1	0	1	0
Ülkelerin farklı dönemlerde izledikleri nüfus politikaları ve sonuçlarını karşılaştırır.	1	0	1	0
Doğal unsurları üretim, dağıtım ve tüketim süreçleri üzerindeki etkisi açısından değerlendirir.	1	0	1	0
Doğal kaynaklar ile ekonomi ilişkisini açıklar.	1	1	0	100
Türkiye'de uygulanan ekonomi politikalarını mekânsal etkileri açısından değerlendirir.	1	1	0	100
Türkiye'de tarım sektörünün özelliklerini açıklar.	2	0	2	0
Türkiye'nin madenleri ve enerji kaynaklarının dağılımını açıklar.	1	0	1	0
İlk kültür merkezlerinin ortaya çıkışı, yayılışı ve dağılımlarını belirleyen faktörleri açıklar.	1	0	1	0
Madenlerin ve enerji kaynaklarının çevre üzerindeki etkilerini örneklerle açıklar.	1	0	1	0
Felsefe	6	0	0	0
Örnek felsefi metinlerden hareketle MÖ 6. yüzyıl-MS 2. yüzyıl filozoflarının felsefi görüşlerini analiz eder.	1	0	0	0
Felsefenin anlamını açıklar.	1	0	0	0
Felsefi düşüncenin özelliklerini açıklar.	1	0	0	0
Algıyı etkileyen etkenleri açıklar.	1	0	0	0
Psikoloji arařtırmalarında uygulanan yöntem ve teknikleri tanıır.	1	0	0	0
Psikolojinin bir bilim dalı olma sürecini kavrar.	1	0	0	0
Felsefe Grubu	6	0	0	0
Sosyolojik arařtırmalarda kullanılan yöntemleri tanıır.	1	0	0	0
Toplumı oluşturan öğeleri etkileşim içinde olduğunu fark eder.	1	0	0	0
Sosyoloji hakkındaki bilgilerini sorgular.	1	0	0	0
Akıl ikelerinin önemini değerlendirir.	1	0	0	0
Akıl yürütmede kullanılan temel terimleri analiz eder.	1	0	0	0
Akıl yürütme yöntemlerini değerlendirir.	1	0	0	0
Din Kül. ve Ahl. Bil.	6	3	1	50
İnsanın doğası ile din arasında ilişki kurar.	1	1	0	100
İslam'da bilginin kaynaklarını açıklar.	2	0	1	0
İslam'da ibadetlerin yapıılış amacını ve önemini fark eder.	1	1	0	100
Kur'an'ı Kerim'de geçen bazı kavramları yorumlar.	1	1	0	100
Hayatı anlamlandırmada ahiret inancının önemini fark eder.	1	0	0	0
Felsefe (Seçmeli)	6	0	0	0
2. MÖ 6. yüzyıl-MS 2. yüzyıl felsefesinin karakteristik özelliklerini açıklar.	1	0	0	0
Felsefi düşüncenin özelliklerini açıklar.	1	0	0	0
Sosyal psikoloji ile sosyoloji arasındaki farkı ayırır eder.	1	0	0	0
Toplumsal konum, statü ve rol kavramları arasında ilişki kurar.	1	0	0	0
Sosyolojik arařtırmalarda kullanılan yöntemleri tanıır.	1	0	0	0
Akıl yürütmede kullanılan temel terimleri analiz eder.	1	0	0	0

SINAV SONUÇ BELGESİ							
BURSA / İNEGÖL / İnegöl Kız Anadolu İmam Hatip Lisesi							
Öğrenci				Numara		Sınıf	
ELİF ABA				0		12C	
Puan Türü	Puan	Genel Ort.	Dereceler				
			Snf	Kurum	İlçe	İl	Genel
SÖZ	▲ 233,543	211,130	3	7	7	949	1004
Puanı Hesaplanan:			51	51	2917	3126	
EA	▼ 183,495	208,910	5	11	11	2731	3182
Puanı Hesaplanan:			51	51	4163	4763	
Katılımlar:			22	55	55	4255	4866

T.C.No ile eşleşen TYT bilgileriniz kullanılmıştır.

Ders	Soru	Doğru	Yanlış	Net	Başarı %	Sınıf Ort.	Kurum Ort.	Genel Ort.
<i>TYT Türkçe</i>	40	22	18	17,50	44			
<i>TYT Sosyal</i>	20	10	8	8,00	40			
<i>TYT Matematik</i>	40	2	7	0,25	1			
<i>TYT Fen</i>	20	2	3	1,25	6			
Edebiyat	24	11	8	9,00	38	▲ 5,85	▲ 5,63	▲ 7,93
Tarih-1	10	2	6	0,50	5	▼ 1,72	▼ 1,98	▼ 3,04
Coğrafya-1	6	3	3	2,25	38	▲ 1,43	▲ 1,75	▲ 2,11
Edebiyat-Sosyal-1	40	16	17	11,75	29	▲ 9,00	▲ 9,36	▼ 13,08
Tarih-2	11	8	3	7,25	66	▲ 2,82	▲ 2,60	▲ 2,86
Coğrafya-2	11	5	5	3,75	34	▲ 2,14	▲ 2,64	▲ 3,72
Felsefe	6	1	0	1,00	17	▲ 0,88	▲ 0,76	▲ 0,73
Felsefe Grubu	6	0	0	0,00	0	▼ 0,74	▼ 0,97	▼ 1,21
Din Kül. ve Ahl. Bil.	6	4	1	3,75	63	▲ 2,73	▲ 3,00	▲ 2,90
Felsefe (Seçmeli)	6	0	0	0,00	0	▼ 0,03	▼ 0,02	▼ 0,01
Sosyal-2	40	18	9	15,75	39	▲ 9,33	▲ 9,97	▲ 11,43
Toplam:	280	70	62	54,50	19	▲ 39,49	▲ 38,06	▼ 76,65

Soru No	1234567890123456789012345678901234567890
Edebiyat-Sosyal-1	b cDdAA c E dEbeCeEAECBabCb dd cDdbCCeA
Cevap Anahtarı	B CCBDBAADDDBEEABEACCAEAECBBDACBAEBDDACCCED
Sosyal-2	DCCabEEAdBeeE BaCEDccE ACaBC
Cevap Anahtarı	B DCCBAEEABDBCEABDCEDEBEAACADCCDCBCAACEBCBCDCAB

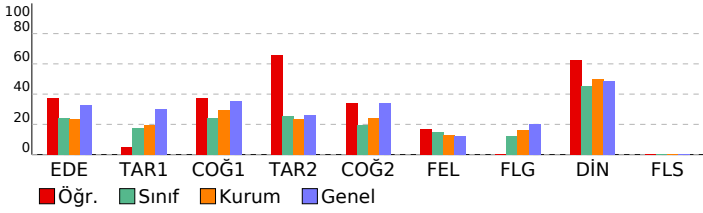

AYT 1. KURUMSAL DENEME				
DERSLERE GÖRE BAŞARI ANALİZİ				
	S	D	B%	
Edebiyat-Sosyal-1	40	16	17	40
Edebiyat	24	11	8	46
Metnin ana düşüncesi ve yardımcı düşüncelerini belirler.	2	0	2	0
Şiirdeki mazmun, imge ve edebi sanatları belirleyerek bunların anlama katkısını değerlendirir.	5	1	2	20
Sözcüklerin çok anlamlılık özelliğini bilir ve sözcüklerin anlam özelliklerini yorumlar.	2	2	0	100
Söz gruplarının kullanılma türlerini ve bunların anlamlarını yorumlar.	1	0	1	0
Cümleden kesin olarak çıkarılabilecek, çıkarılamayacak yargıları belirler.	1	1	0	100
Şiirde ahengi sağlayan özellikleri/unsurları belirler.	1	0	0	0
Şiirin nazım biçimini ve nazım türünü tespit eder.	2	0	0	0
Şiirin temasını belirler.	2	2	0	100
Sanatsal metinlerin türlerini ve bu türlerin özelliklerini bilir.	5	3	2	60
Öğretici metinlerin türlerini ve bu türlerin özelliklerini bilir.	3	2	1	67
Tarih-1	10	2	6	20
Emeviler ile birlikte İslam Devleti'nin yapısında meydana gelen değişimi analiz eder.	1	0	1	0
İlk Çağ'da yeryüzündeki belli başlı medeniyet havzalarını tanıtır.	1	0	1	0
Türklerin Asya'da tarih sahnesine çıktıkları ve yaşadıkları alanlar ile başlıca kültür çevrelerini tanıtır.	1	1	0	100
I. Dünya Savaşı sürecinde Osmanlı Devleti'nin durumu siyasi, askerî ve sosyal açılarından analiz eder.	2	1	1	50
I. Dünya Savaşı'nın sonuçlarını Osmanlı Devleti ve Batılı devletler açısından değerlendirir.	2	0	1	0
Osmanlı Beyliği'nin devletleşme sürecini Bizans'la olan ilişkileri çerçevesinde analiz eder.	2	0	2	0
Osmanlı Devleti ile Timur Devleti arasındaki mücadeleyi ve bu mücadelenin sonuçlarını değerlendirir.	1	0	0	0
Coğrafya-1	6	3	3	50
Şehirleri fonksiyonel özellikleri açısından örnekendirerek bunların küresel ve bölgesel etkilerini yorumlar.	1	0	1	0
Biyocoğrafyanın oluşumunda ve azalmasında etkili olan faktörleri sorgular.	1	0	1	0
Ülkelerin farklı dönemlerine ait nüfus politikalarını ve bunların sonuçlarını karşılaştırır.	1	1	0	100
Doğa olaylarının ekstrem durumlarını ve etkilerini değerlendirir.	1	1	0	100
Doğal kaynakları sınıflandırarak doğal kaynak- ekonomi ilişkisini açıklar.	1	1	0	100
Kültürü oluşturan unsurlardan yola çıkarak farklı kültürel bölgelerin yeryüzünde yayılış alanlarına ait analizler yapar.	1	0	1	0
Sosyal-2	46	18	9	39
Tarih-2	11	8	3	73
Osmanlı devlet idaresinin ilmiye, kalemiye ve seyfiye sınıflarının birlikteliğine dayalı yapısını analiz eder.	1	1	0	100
Büyük Selçuklu Devleti'nin yönetim ve toplum yapısını kavrar.	1	1	0	100
Bir araştırma alanı ve bilim dalı olarak tarihin konusunu, kapsamını ve diğer bilim dallarıyla ilişkisini açıklar.	1	1	0	100
İslamiyet öncesi dönemde Türklerin yaşadığı coğrafyalar ile hayat tarzları arasındaki ilişkiyi analiz eder. Asya merkezi Rumeli'deki fetihler ile İskan ve istimalet politikalarının amaçlarını ve etkilerini analiz eder.	2	1	1	50
XVII. Yüzyıldaki değişen siyasi rekabet içerisinde Osmanlı Devleti'nin ittifak girişimlerini açıklar. 1700-1774 yılları arasında I. Dünya Savaşı sürecinde Osmanlı Devleti'nin durumunu siyasi, askerî ve sosyal açılarından analiz eder.	3	2	1	67
Kuvayı Milliye Hareketinin oluşumunda Büyük Millet Meclisinin açılışına kadar olan süreçte meydana gelen gelişmeleri analiz eder.	1	1	0	100
Coğrafya-2	11	5	5	45
Doğal unsurların üretim, dağıtım ve tüketim süreçleri üzerindeki etkisini açısından değerlendirir.	1	0	1	0
Biyocoğrafyanın oluşumu ve azalmasında etkili olan faktörleri açıklar.	1	0	1	0
Türkiye'nin nüfus politikalarını gerektirenleri açısından değerlendirir.	1	1	0	100
Ülkelerin farklı dönemlerine ait nüfus politikalarını ve sonuçlarını karşılaştırır.	1	0	0	0
Türkiye'de tarım sektörünün özelliklerini açıklar.	2	2	0	100
Türkiye'nin madenleri ve enerji kaynaklarının dağılımını açıklar.	1	0	1	0
Türkiye'de uygulanan ekonomi politikalarını mekansal etkileri açısından değerlendirir.	1	1	0	100
Doğal kaynaklar ile ekonomi ilişkisini açıklar.	1	1	0	100
Madenlerin ve enerji kaynaklarının çevre üzerindeki etkilerini örneklerle açıklar.	1	0	1	0
İlk kültür merkezlerinin ortaya çıkışı, yayılışı ve dağılımını belirleyen faktörleri açıklar.	1	0	1	0
Felsefe	6	1	0	17
Felsefi düşüncenin özelliklerini açıklar.	1	1	0	100
Örnek felsefi metinlerden hareketle MÖ 6. yüzyıl-MS 2. yüzyıl filozoflarının felsefi görüşlerini analiz eder.	1	0	0	0
Felsefenin anlamını açıklar.	1	0	0	0
Psikoloji araştırmalarında kullanılan yöntem ve teknikleri tanıtır.	1	0	0	0
Algıyı etkileyen etkenleri açıklar.	1	0	0	0
Sosyolojik araştırmalarda kullanılan yöntemleri tanıtır.	1	0	0	0
Felsefe Grubu	6	0	0	0
Psikolojinin bir bilim dalı olma sürecini kavrar.	1	0	0	0
Sosyoloji hakkındaki bilgilerini sorgular.	1	0	0	0
Toplumu oluşturan öğelerin etkileşim içinde olduğunu fark eder.	1	0	0	0
Akıl yürütmede kullanılan temel terimleri analiz eder.	1	0	0	0
Akıl ilkelere göre önemini değerlendirir.	1	0	0	0
Akıl yürütme yöntemlerini değerlendirir.	1	0	0	0
Din Kül. ve Ahl. Bil.	6	4	1	67
İslam'da bilginin kaynaklarını açıklar.	2	0	1	0
İnsanın doğası ile din arasında ilişki kurar.	1	1	0	100
Hayatı anlamlandırmada ahiret inancının önemini fark eder.	1	1	0	100
Kur'an'ı Kerim'de geçen bazı kavramları yorumlar.	1	1	0	100
İslam'da ibadetlerin yapılması amacıyla ve önemini fark eder.	1	1	0	100
Felsefe (Seçmeli)	6	0	0	0
Felsefi düşüncenin özelliklerini açıklar.	1	0	0	0
2. MÖ 6. yüzyıl-MS 2. yüzyıl felsefesinin karakteristik özelliklerini açıklar.	1	0	0	0
Toplumsal konum, statü ve rol kavramları arasında ilişki kurar.	1	0	0	0
Sosyal psikoloji ile sosyoloji arasındaki farkı ayırır.	1	0	0	0
Akıl yürütmede kullanılan temel terimleri analiz eder.	1	0	0	0
Sosyolojik araştırmalarda kullanılan yöntemleri tanıtır.	1	0	0	0

SINAV SONUÇ BELGESİ							
BURSA / İNEGÖL / İnegöl Kız Anadolu İmam Hatip Lisesi							
Öğrenci				Numara		Sınıf	
ELİFNUR KANIK				133		12C	
Puan Türü	Puan	Genel Ort.	Dereceler				
			Snf	Kurum	İlçe	İl	Genel
SÖZ	▲ 221,938	211,130	6	12	12	1118	1188
Puanı Hesaplanan:			51	51	2917	3126	
EA	▼ 204,688	208,910	3	7	7	2045	2361
Puanı Hesaplanan:			51	51	4163	4763	
Katılımlar:			22	55	55	4255	4866

T.C.No ile eşleşen TYT bilgileriniz kullanılmıştır.

Ders	Soru	Doğru	Yanlış	Net	Başarı %	Sınıf Ort.	Kurum Ort.	Genel Ort.
TYT Türkçe	40	12	20	7.00	18			
TYT Sosyal	20	10	6	8.50	43			
TYT Matematik	40	2	3	1.25	3			
TYT Fen	20	3	5	1.75	9			
Edebiyat	24	13	11	10,25	43	▲ 5,85	▲ 5,63	▲ 7,93
Tarih-1	10	4	6	2,50	25	▲ 1,72	▲ 1,98	▼ 3,04
Coğrafya-1	6	5	1	4,75	79	▲ 1,43	▲ 1,75	▲ 2,11
Edebiyat-Sosyal-1	40	22	18	17,50	44	▲ 9,00	▲ 9,36	▲ 13,08
Tarih-2	11	4	7	2,25	20	▼ 2,82	▼ 2,60	▼ 2,86
Coğrafya-2	11	3	6	1,50	14	▼ 2,14	▼ 2,64	▼ 3,72
Felsefe	6	2	3	1,25	21	▲ 0,88	▲ 0,76	▲ 0,73
Felsefe Grubu	6	2	3	1,25	21	▲ 0,74	▲ 0,97	▲ 1,21
Din Kül. ve Ahl. Bil.	6	5	1	4,75	79	▲ 2,73	▲ 3,00	▲ 2,90
Felsefe (Seçmeli)	6	0	0	0,00	0	▼ 0,03	▼ 0,02	▼ 0,01
Sosyal-2	40	16	20	11,00	28	▲ 9,33	▲ 9,97	▼ 11,43
Matematik-2	40	0	2	-0,50	-1	▼ -0,08	▼ 2,09	▼ 12,90
Fizik	14	0	0	0,00	0	▲ -0,25	▲ -0,20	▼ 2,77
Kimya	13	0	1	-0,25	-2	▼ -0,06	▼ 0,00	▼ 3,30
Biyoloji	13	0	0	0,00	0	▼ 0,75	▼ 1,25	▼ 4,35
Fen Bilimleri	40	0	1	-0,25	-1	▼ 0,44	▼ 1,05	▼ 10,41
Toplam:	280	65	75	46,25	17	▲ 39,49	▲ 38,06	▼ 76,65

Soru No	1234567890123456789012345678901234567890
Edebiyat-Sosyal-1	bCeDaAADcecEcBEEeCAeECacDCddBbadDACCcBd
Cevap Anahtarı	B CCBDBAADDDBEABEACCAEAECBDCACBAEBDACCCEd
Sosyal-2	DedcbEbAbBeeea eaCED cc eCAeCa eeCeACEBC
Cevap Anahtarı	B DCCBAEEABDDBCBEABDCEDEBEAACADCCDCBAACEBCDCAB
Matematik	c e
Cevap Anahtarı	B CDCBBAACDDEBDECDCCBCEEBECDBDECADACCEEE
Fen Bilimleri	d
Cevap Anahtarı	B CACBCDBBAAABAAAADBDDBADBDDEBDBDECCAACBD

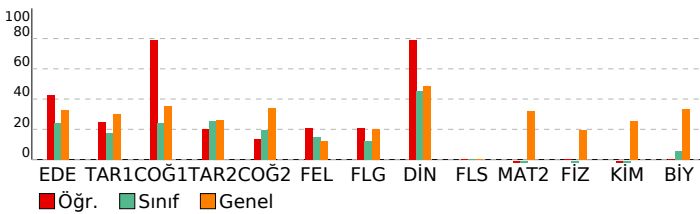

AYT 1. KURUMSAL DENEME			
DERSLERE GÖRE BAŞARI ANALİZİ			
	S	D	Y B%
Edebiyat-Sosyal-1	40	22	18 55
Edebiyat	24	13	11 54
Metnin ana düşüncesi ve yardımcı düşüncelerini belirler.	2	0	2 0
Şiirdeki mazmun, imge ve edebi sanatları belirleyerek bunların anlama katkısını değerlendirir.	5	2	3 40
Sözcüklerin çok anlamlılık özelliğini bilir ve sözcüklerin anlam özelliklerini yorumlar.	2	2	0 100
Söz gruplarının kullanıldıkları metinlere kattıkları anlamları yorumlar.	1	0	1 0
Cümleden kesin olarak çıkarılabilecek, çıkarılamayacak yargıları belirler.	1	1	0 100
Şiirde ahenği sağlayan özellikleri/unsurları belirler.	1	1	0 100
Şiirin nazım biçimini ve nazım türünü tespit eder.	2	1	1 50
Şiirin temasını belirler.	2	1	1 50
Sanatsal metinlerin türlerini ve bu türlerin özelliklerini bilir.	5	3	2 60
Öğretici metinlerin türlerini ve bu türlerin özelliklerini bilir.	3	2	1 67
Tarih-1	10	4	6 40
Emeviler ile birlikte İslam Devleti'nin yapısında meydana gelen değişimi analiz eder.	1	0	1 0
İlk Çağ'da yeryüzündeki belli başlı medeniyet havzalarını tanıtır.	1	1	0 100
Türklerin Asya'da tarih sahnesine çıktıkları ve yaşadıkları alanlar ile başlıca kültür çevrelerini tanıtır.	1	1	0 100
1. Dünya Savaşı sürecinde Osmanlı Devleti'nin durumu, siyasi, askerî ve sosyal açılarından analiz eder.	2	1	1 50
1. Dünya Savaşı'nın sonuçlarını Osmanlı Devleti ve Batılı devletler açısından değerlendirir.	2	1	1 50
Osmanlı Beyliği'nin devletleşme sürecini Bizans'la olan ilişkileri çerçevesinde analiz eder.	2	0	2 0
Osmanlı Devleti ile Timur Devleti arasındaki mücadeleyi ve bu mücadelenin sonuçlarını değerlendirir.	1	0	1 0
Coğrafya-1	6	5	1 83
Şehirleri fonksiyonel özellikleri açısından örnekendirerek bunların küresel ve bölgesel etkilerini yorumlar.	1	1	0 100
Bioçeşitliliğin oluşumunda ve azalmasında etkili olan faktörleri sorgular.	1	1	0 100
Ülkelerin farklı dönemlerde nüfus politikalarını ve bunların sonuçlarını karşılaştırır.	1	1	0 100
Doğa olaylarının ekstrem durumlarını ve etkilerini değerlendirir.	1	1	0 100
Doğal kaynakları sınıflandırarak doğal kaynak- ekonomi ilişkisini açıklar.	1	0	1 0
Kültürü oluşturan unsurlardan yola çıkarak farklı kültürel bölgelerin yeryüzünde yayılış alanlarına ait analizler yapar.	1	1	0 100
Sosyal-2	46	16	20 35
Tarih-2	11	4	7 36
Osmanlı devlet idaresinin ilmiye, kalemiye ve seyyiye sınıflarının biriktirilmesine dayalı yapısını analiz eder.	1	1	0 100
Büyük Selçuklu Devleti'nin yönetim ve toplum yapısını kavrar.	1	0	1 0
Bir araştırma alanı ve bilim dalı olarak tarihin konusunu, kapsamını ve diğer bilim dallarıyla ilişkisini açıklar.	1	0	1 0
İslamiyet öncesi dönemde Türklerin yaşadığı coğrafyalar ile hayat tarzları arasındaki ilişkiyi analiz eder. Asya merkezi	1	0	1 0
Rumeli'deki fetihler ile İskan ve istimalet politikalarının amaçlarını ve etkilerini analiz eder.	2	1	1 50
XVII. Yüzyıldaki değişen siyasi rekabet içerisinde Osmanlı Devleti'nin ittifak girişimlerini açıklar. 1700-1774 yılları ara	1	0	1 0
1. Dünya Savaşı sürecinde Osmanlı Devleti'nin durumu, siyasi, askerî ve sosyal açılarından analiz eder.	3	2	1 67
Kuvayı Milliye Hareketinin oluşumunda Büyük Millet Meclisinin açılışına kadar olan süreçte meydana gelen gelişmel	1	0	1 0
Coğrafya-2	11	3	6 27
Doğal unsurları üretim, dağıtım ve tüketim süreçleri üzerindeki etkisi açısından değerlendirir.	1	0	1 0
Bioçeşitliliğin oluşumu ve azalmasında etkili olan faktörleri açıklar.	1	0	1 0
Türkiye'nin nüfus politikalarını gerekçeleri açısından değerlendirir.	1	0	1 0
Ülkelerin farklı dönemlerde izledikleri nüfus politikaları ve sonuçlarını karşılaştırır.	1	0	0 0
Türkiye'de tarım sektörünün özelliklerini açıklar.	2	1	1 50
Türkiye'nin madenleri ve enerji kaynaklarının dağılımını açıklar.	1	0	1 0
Türkiye'de uygulanan ekonomi politikalarını mekansal etkileri açısından değerlendirir.	1	1	0 100
Doğal kaynakları ile ekonomi ilişkisini açıklar.	1	1	0 100
Madenlerin ve enerji kaynaklarının çevre üzerindeki etkilerini örneklerle açıklar.	1	0	0 0
İlk kültür merkezlerinin ortaya çıkışı, yayılışı ve dağılımlarını belirleyen faktörleri açıklar.	1	0	1 0
Felsefe	6	2	3 33
Felsefi düşüncenin özelliklerini açıklar.	1	0	1 0
Örnek felsefi metinlerden hareketle MÖ 6. yüzyıl-MS 2. yüzyıl filozoflarının felsefi görüşlerini analiz eder.	1	0	0 0
Felsefenin anlamını açıklar.	1	0	1 0
Psikoloji araştırmalarında uygulanan yöntem ve teknikleri tanıtır.	1	1	0 100
Algıyı etkileyen etkenleri açıklar.	1	1	0 100
Sosyolojik araştırmalarda kullanılan yöntemleri tanıtır.	1	0	1 0
Felsefe Grubu	6	2	3 33
Psikolojinin bir bilim dalı olma sürecini kavrar.	1	1	0 100
Sosyoloji hakkındaki bilgilerini sorgular.	1	0	1 0
Toplumun oluşturan öğelerin etkileşim içinde olduğunu fark eder.	1	0	0 0
Akıl yürütmede kullanılan temel terimleri analiz eder.	1	0	1 0
Akıl ilkelere ilişkin önemini değerlendirir.	1	0	1 0
Akıl yürütme yöntemlerini değerlendirir.	1	1	0 100
Din Kül. ve Ahl. Bil.	6	5	1 83
İslam'da bilginin kaynaklarını açıklar.	2	1	1 50
İnsanın doğası ile din arasında ilişki kurar.	1	1	0 100
Hayatı anlamlandırmada ahiret inancının önemini fark eder.	1	1	0 100
Kur'an'ı Kerim'de geçen bazı kavramları yorumlar.	1	1	0 100
İslam'da ibadetlerin yapılış amacını ve önemini fark eder.	1	1	0 100
Felsefe (Seçmeli)	6	0	0 0
Felsefi düşüncenin özelliklerini açıklar.	1	0	0 0
2. MÖ 6. yüzyıl-MS 2. yüzyıl felsefesinin karakteristik özelliklerini açıklar.	1	0	0 0
Toplumsal konum, statü ve rol kavramları arasında ilişki kurar.	1	0	0 0
Sosyal psikoloji ile sosyoloji arasındaki farkı ayırt eder.	1	0	0 0
Akıl yürütmede kullanılan temel terimleri analiz eder.	1	0	0 0
Sosyolojik araştırmalarda kullanılan yöntemleri tanıtır.	1	0	0 0
Matematik	40	0	2 0
Matematik-2	40	0	2 0
Trigonometrik fonksiyonları birim çember yardımıyla açıklar.	5	0	0 0
İkinci dereceden bir bilinmeyenli denklem sistemlerinin çözüm kümesini bulur.	5	0	1 0
Sinüs, kosinüs, tanjant fonksiyonlarının ters fonksiyonlarını açıklar.	1	0	0 0
Mutlak değer içeren birinci dereceden bir bilinmeyenli denklem ve eşitsizliklerin çözüm kümelerini bulur.	1	0	1 0
Kosinüs teoremiyle ilgili problemler çözer.	1	0	0 0
Fonksiyonlarla ilgili problemler çözer.	4	0	0 0
Tam sayılarda EBOB ve EKOK ile ilgili uygulamalar yapar.	1	0	0 0
Tam sayılarda bölünebilme kurallarıyla ilgili problemler çözer.	1	0	0 0
Analitik düzlemde doğruları inceleyerek işlemler yapar.	1	0	0 0
İki kenarının uzunluğu ve bu kenarlar arasındaki açının ölçüsü verilen üçgenin alanını hesaplar.	1	0	0 0
Üçgenin alanı ile ilgili problemler çözer.	1	0	0 0
Günlük hayatta periyodik olarak tekrar eden durumları içeren problemleri çözer.	1	0	0 0
Birinci dereceden bir bilinmeyenli denklem ve eşitsizliklerin çözüm kümelerini bulur.	1	0	0 0
Üstel, logaritmik denklemlerin ve eşitsizliklerin çözüm kümelerini bulur.	2	0	0 0
Sayı kümelerini birbiriyle ilişkilendirir.	1	0	0 0
Logaritma fonksiyonu ile üstel fonksiyonu ilişkilendirerek problemler çözer.	1	0	0 0
Deneyisel olasılık ile teorik olasılık ilişkilendirir.	1	0	0 0
Logaritma fonksiyonunun özelliklerini kullanarak işlemler yapar.	1	0	0 0
Sınırlı sayıda tekrarlayan nesnelerin dizilişlerini (permütasyonlarını) açıklayarak problemler çözer.	1	0	0 0
Polinomlarla toplama, çıkarma, çarpma ve bölme işlemlerini yapar.	1	0	0 0
Dik üçgende Pisagor teoremini elde ederek problemler çözer.	1	0	0 0
Bileşik önermeyi örneklerle açıklar, ve, veya, ya da bağlaçları ile kurulan bileşik önermelerin özelliklerini ve De Mor	1	0	0 0
Dik dairesel silindirin hacim bağıntısını oluşturur; ilgili problemleri çözer.	1	0	0 0
Dairenin çevre ve alan bağıntılarını oluşturur.	1	0	0 0
Küre, dik dairesel silindir ve dik dairesel koninin alan ve hacim bağıntılarını oluşturarak işlemler yapar.	1	0	0 0
Çemberde kirişin özelliklerini göstererek işlemler yapar.	1	0	0 0
Özel dörtgenlerin aç, kenar, köşegen ve alan özelliklerini açıklayarak problemler çözer.	1	0	0 0
Dörtgenin temel elemanlarını ve özelliklerini açıklayarak problemler çözer.	1	0	0 0
Fen Bilimleri	40	0	1 0

SINAV SONUÇ BELGESİ							
BURSA / İNEGÖL / İnegöl Kız Anadolu İmam Hatip Lisesi							
Öğrenci				Numara		Sınıf	
ELİFNUR YAZICI				664		12C	
Puan Türü	Puan	Genel Ort.	Dereceler				
			Snf	Kurum	İlçe	İl	Genel
SÖZ	▼ 207,075	211,130	8	15	15	1357	1451
Puanı Hesaplanan:			51	51	2917	3126	
EA	▼ 145,965	208,910	17	43	43	3727	4304
Puanı Hesaplanan:			51	51	4163	4763	
Katılımlar:			22	55	55	4255	4866

T.C.No ile eşleşen TYT bilgileriniz kullanılmıřtır.

Ders	Soru	Doğru	Yanlıř	Net	Başarı %	Sınıf Ort.	Kurum Ort.	Genel Ort.
<i>TYT Türkçe</i>	40	18	21	12,75	32			
<i>TYT Sosyal</i>	20	7	11	4,25	21			
<i>TYT Matematik</i>	40	4	6	2,50	6			
<i>TYT Fen</i>	20	2	11	-0,75	-4			
Edebiyat	24	6	15	2,25	9	▼ 5,85	▼ 5,63	▼ 7,93
Tarih-1	10	4	6	2,50	25	▲ 1,72	▲ 1,98	▼ 3,04
Coğrafya-1	6	2	4	1,00	17	▼ 1,43	▼ 1,75	▼ 2,11
Edebiyat-Sosyal-1	40	12	25	5,75	14	▼ 9,00	▼ 9,36	▼ 13,08
Tarih-2	11	7	4	6,00	55	▲ 2,82	▲ 2,60	▲ 2,86
Coğrafya-2	11	3	5	1,75	16	▼ 2,14	▼ 2,64	▼ 3,72
Felsefe	6	1	2	0,50	8	▼ 0,88	▼ 0,76	▼ 0,73
Felsefe Grubu	6	4	0	4,00	67	▲ 0,74	▲ 0,97	▲ 1,21
Din Kül. ve Ahl. Bil.	6	3	1	2,75	46	▲ 2,73	▼ 3,00	▼ 2,90
Felsefe (Seçmeli)	6	0	0	0,00	0	▼ 0,03	▼ 0,02	▼ 0,01
Sosyal-2	40	18	12	15,00	38	▲ 9,33	▲ 9,97	▲ 11,43
Toplam:	280	61	86	39,50	14	▲ 39,49	▲ 38,06	▼ 76,65

Soru No	1234567890123456789012345678901234567890
Edebiyat-Sosyal-1	bddDaAAeac bdEe aeEeEb acCbaaAEBedbeCbD
Cevap Anahtarı	B CCBDBAADDDBEABEACCAEAECBBDACBAEBDDACCCED
Sosyal-2	ceCcAEEABDcaB bBcC a c eCc CD BC d EBC
Cevap Anahtarı	B DCCBAEEABDBCEABDCEDEBEAACADCCDCBCAACEBCBCDCAB

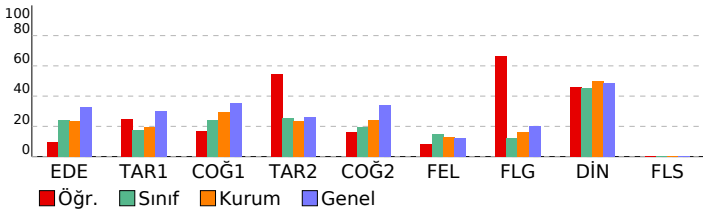

AYT 1. KURUMSAL DENEME			
DERSLERE GÖRE BAŞARI ANALİZİ			
	S	D	Y B%
Edebiyat-Sosyal-1	40	12	25 30
Edebiyat	24	6	15 25
Metnin ana düşüncesi ve yardımcı düşüncelerini belirler.	2	0	2 0
Şiirdeki mazmun, imge ve edebi sanatları belirleyerek bunların anlama katkısını değerlendirir.	5	0	5 0
Sözcüklerin çok anlamlılık özelliğini bilir ve sözcüklerin anlam özelliklerini yorumlar.	2	2	0 100
Söz gruplarının kullanılma şekillerini ve bunların anlamlarını yorumlar.	1	0	1 0
Cümleden kesin olarak çıkarılabilecek, çıkarılamayacak yargıları belirler.	1	1	0 100
Şiirde ahengi sağlayan özellikleri/unsurları belirler.	1	0	1 0
Şiirin nazım biçimini ve nazım türünü tespit eder.	2	0	1 0
Şiirin temasını belirler.	2	1	1 50
Sanatsal metinlerin türlerini ve bu türlerin özelliklerini bilir.	5	2	2 40
Öğretici metinlerin türlerini ve bu türlerin özelliklerini bilir.	3	0	2 0
Tarih-1	10	4	6 40
Emeviler ile birlikte İslam Devleti'nin yapısında meydana gelen değişimi analiz eder.	1	0	1 0
İlk Çağ'da yeryüzündeki belli başlı medeniyet havzalarını tanıır.	1	0	1 0
Türklerin Asya'da tarih sahnesine çıktıkları ve yaşadıkları anları ile başlıca kültür çevrelerini tanıır.	1	1	0 100
I. Dünya Savaşı sürecinde Osmanlı Devleti'nin durumunu siyasi, askerî ve sosyal açılarından analiz eder.	2	0	2 0
I. Dünya Savaşı'nın sonuçlarını Osmanlı Devleti ve Batılı devletler açısından değerlendirir.	2	0	2 0
Osmanlı Beyliği'nin devletleşme sürecini Bizans'la olan ilişkileri çerçevesinde analiz eder.	2	0	2 100
Osmanlı Devleti ile Timur Devleti arasındaki mücadeleyi ve bu mücadelenin sonuçlarını değerlendirir.	1	1	0 100
Coğrafya-1	6	2	4 33
Şehirleri fonksiyonel özellikleri açısından örnekendirerek bunların küresel ve bölgesel etkilerini yorumlar.	1	0	1 0
Biyocoğrafyanın oluşumunda ve azalmasında etkili olan faktörleri sorgular.	1	0	1 0
Ülkelerin farklı dönemlerinde nüfus politikalarını ve bunların sonuçlarını karşılaştırır.	1	0	1 0
Doğa olaylarının ekstrem durumlarını ve etkilerini değerlendirir	1	1	0 100
Doğal kaynaklar sınıflandırarak doğal kaynak- ekonomi ilişkisini açıklar.	1	0	1 0
Kültürü oluşturan unsurlardan yola çıkarak farklı kültürel bölgelerin yeryüzünde yayılış alanlarına ait analizler yapar	1	1	0 100
Sosyal-2	46	18	12 39
Tarih-2	11	7	4 64
Osmanlı devlet idaresinin ilmiye, kalemiye ve seyfiye sınıflarının birlikteliğine dayalı yapısını analiz eder.	1	0	1 0
Büyük Selçuklu Devleti'nin yönetim ve toplum yapısını kavrar.	1	0	1 0
Bir araştırma alanı ve bilim dalı olarak tarihin konusunu, kapsamını ve diğer bilim dallarıyla ilişkisini açıklar.	1	1	0 100
İslamiyet öncesi dönemde Türklerin yaşadığı coğrafyalar ile hayat tarzları arasındaki ilişkiyi analiz eder. Asya merkezi	1	0	1 0
Rumeli'deki fetihler ile iskan ve istimalet politikalarının amaçlarını ve etkilerini analiz eder.	2	0	2 100
XVII. Yüzyıldaki değişen siyasi rekabet içerisinde Osmanlı Devleti'nin ittifak girişimlerini açıklar. 1700-1774 yılları ara	1	1	0 100
I. Dünya Savaşı sürecinde Osmanlı Devleti'nin durumunu siyasi, askerî ve sosyal açılarından analiz eder.	3	2	1 67
Kuvayı Milliye Hareketinin oluşumunda Büyük Millet Meclisinin açılışına kadar olan süreçte meydana gelen gelişmeleri	1	1	0 100
Coğrafya-2	11	3	5 27
Doğal unsurların üretim, dağıtım ve tüketim süreçleri üzerindeki etkisini açısından değerlendirir.	1	0	1 0
Biyocoğrafyanın oluşumu ve azalmasında etkili olan faktörleri açıklar.	1	0	1 100
Türkiye'nin nüfus politikalarını gerektirenleri açısından değerlendirir.	1	0	0 0
Ülkelerin farklı dönemlerinde nüfus politikalarını ve sonuçlarını karşılaştırır.	1	0	1 0
Türkiye'de tarım sektörünün özelliklerini açıklar.	2	2	0 100
Türkiye'nin madenleri ve enerji kaynaklarının dağılımını açıklar.	1	0	1 0
Türkiye'de uygulanan ekonomi politikalarını mekansal etkileri açısından değerlendirir.	1	0	0 0
Doğal kaynaklar ile ekonomi ilişkisini açıklar.	1	0	1 0
Madenlerin ve enerji kaynaklarının çevre üzerindeki etkilerini örneklerle açıklar.	1	0	0 0
İlk kültür merkezlerinin ortaya çıkışı, yayılışı ve dağılımını belirleyen faktörleri açıklar.	1	0	1 0
Felsefe	6	1	2 17
Felsefi düşüncenin özelliklerini açıklar.	1	0	0 0
Örnek felsefi metinlerden hareketle MÖ 6. yüzyıl-MS 2. yüzyıl filozoflarının felsefi görüşlerini analiz eder.	1	0	0 0
Felsefenin anlamını açıklar.	1	0	1 0
Psikoloji arařtırmalarında kullanılan yöntem ve teknikleri tanıır.	1	0	1 100
Algıyı etkileyen etkenleri açıklar.	1	0	1 0
Sosyolojik arařtırmalarda kullanılan yöntemleri tanıır.	1	0	0 0
Felsefe Grubu	6	4	0 67
Psikolojinin bir bilim dalı olma sürecini kavrar.	1	1	0 100
Sosyoloji hakkındaki bilgilerini sorgular.	1	1	0 100
Toplumu oluşturan öğelerin etkileşim içinde olduğunu fark eder.	1	0	0 0
Akıl yürütmede kullanılan temel terimleri analiz eder.	1	0	0 0
Akıl ilkelere göre önemini değerlendirir.	1	1	0 100
Akıl yürütme yöntemlerini değerlendirir.	1	1	0 100
Din Kül. ve Ahl. Bil.	6	3	1 50
İslam'da bilginin kaynaklarını açıklar.	2	1	0 50
İnsanın doğası ile din arasında ilişki kurar.	1	0	1 0
Hayatı anlamlandırmada ahiret inancının önemini fark eder.	1	0	0 0
Kur'an'ı Kerim'de geçen bazı kavramları yorumlar.	1	1	0 100
İslam'da ibadetlerin yapılması amacıyla ve önemini fark eder.	1	1	0 100
Felsefe (Seçmeli)	6	0	0 0
Felsefi düşüncenin özelliklerini açıklar.	1	0	0 0
2. MÖ 6. yüzyıl-MS 2. yüzyıl felsefesinin karakteristik özelliklerini açıklar.	1	0	0 0
Toplumsal konum, statü ve rol kavramları arasında ilişki kurar.	1	0	0 0
Sosyal psikoloji ile sosyoloji arasındaki farkı ayırır.	1	0	0 0
Akıl yürütmede kullanılan temel terimleri analiz eder.	1	0	0 0
Sosyolojik arařtırmalarda kullanılan yöntemleri tanıır.	1	0	0 0

SINAV SONUÇ BELGESİ							
BURSA / İNEGÖL / İnegöl Kız Anadolu İmam Hatip Lisesi							
Öğrenci			Numara		Sınıf		
GÜLSİNEM AKYÜZ			99		12C		
Puan Türü	Puan	Genel Ort.	Dereceler				
			Snf	Kurum	İlçe	İl	Genel
SÖZ	▼ 178,740	211,130	12	29	29	1932	2067
Puanı Hesaplanan:			51	51	2917	3126	
EA	▼ 199,508	208,910	4	8	8	2238	2597
Puanı Hesaplanan:			51	51	4163	4763	
Katılımlar:			22	55	55	4255	4866

T.C.No ile eşleşen TYT bilgileriniz kullanılmıştır.

Ders	Soru	Doğru	Yanlış	Net	Başarı %	Sınıf Ort.	Kurum Ort.	Genel Ort.
<i>TYT Türkçe</i>	40	14	22	8,50	21			
<i>TYT Sosyal</i>	20	11	6	9,50	48			
<i>TYT Matematik</i>	40	1	6	-0,50	-1			
<i>TYT Fen</i>	20	4	10	1,50	8			
Edebiyat	24	11	7	9,25	39	▲ 5,85	▲ 5,63	▲ 7,93
Tarih-1	10	4	3	3,25	33	▲ 1,72	▲ 1,98	▲ 3,04
Coğrafya-1	6	4	1	3,75	63	▲ 1,43	▲ 1,75	▲ 2,11
Edebiyat-Sosyal-1	40	19	11	16,25	41	▲ 9,00	▲ 9,36	▲ 13,08
Tarih-2	11	2	4	1,00	9	▼ 2,82	▼ 2,60	▼ 2,86
Coğrafya-2	11	1	9	-1,25	-11	▼ 2,14	▼ 2,64	▼ 3,72
Felsefe	6	0	2	-0,50	-8	▼ 0,88	▼ 0,76	▼ 0,73
Felsefe Grubu	6	0	3	-0,75	-13	▼ 0,74	▼ 0,97	▼ 1,21
Din Kül. ve Ahl. Bil.	6	5	0	5,00	83	▲ 2,73	▲ 3,00	▲ 2,90
Felsefe (Seçmeli)	6	0	0	0,00	0	▼ 0,03	▼ 0,02	▼ 0,01
Sosyal-2	40	8	18	3,50	9	▼ 9,33	▼ 9,97	▼ 11,43
Fizik	14	0	2	-0,50	-4	▼ -0,25	▼ -0,20	▼ 2,77
Kimya	13	0	0	0,00	0	▲ -0,06	◆ 0,00	▼ 3,30
Biyoloji	13	1	2	0,50	4	▼ 0,75	▼ 1,25	▼ 4,35
Fen Bilimleri	40	1	4	0,00	0	▼ 0,44	▼ 1,05	▼ 10,41
Toplam:	280	58	77	38,75	14	▼ 39,49	▲ 38,06	▼ 76,65

Soru No	1234567890123456789012345678901234567890
Edebiyat-Sosyal-1	AaDAdB Ec ec D EEc bABCbCaAB cB CdAE C
Cevap Anahtarı	A ABDACBCBEAEDBDAEEACCBDCBABEDABCCCAEDC
Sosyal-2	e aaE Acdde cbdaCcd c da b d ACBEC
Cevap Anahtarı	A CBCADEEBDABBEACDEBDCBEAAEACDDDBCCAACBECCBCDBA
Fen Bilimleri	e e Bab
Cevap Anahtarı	A ACCCBDAABBAABDAADDBDADBDABDEDBCCAEBDCA

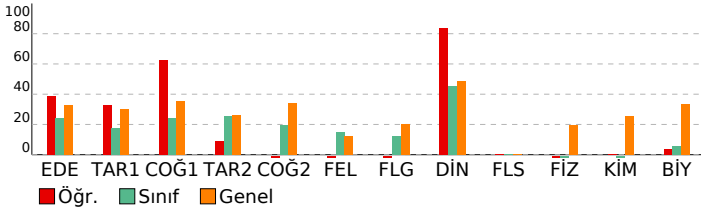

AYT 1. KURUMSAL DENEME			
DERSLERE GÖRE BAŞARI ANALİZİ			
	S	D	B%
Edebiyat-Sosyal-1	40	19	11
Edebiyat	24	11	7
Sözcüklerin çok anlamlılık özelliğini bilir ve sözcüklerin anlam özelliklerini yorumlar.	2	2	100
Söz gruplarının kullanılabilirliklerini metinlere kattıkları anlamları yorumlar.	1	0	0
Cümleden kesin olarak çıkarılabilecek, çıkarılamayacak yargıları belirler.	1	1	100
Metnin ana düşüncesi ve yardımcı düşüncelerini belirler.	2	1	50
Şiirdeki mazmun, imge ve edebî sanatları belirleyerek bunların anlama katkısını değerlendirir.	5	0	0
Şiirin temasını belirler.	2	1	50
Şiirin nazım biçimini ve nazım türünü tespit eder.	2	0	0
Şiirde ahengi sağlayan özellikleri/unsurları belirler.	1	1	100
Sanatsal metinlerin türlerini ve bu türlerin özelliklerini bilir.	5	2	40
Öğretici metinlerin türlerini ve bu türlerin özelliklerini bilir.	3	3	100
Tarih-1	10	4	3
İlk Çağ'da yeriyündeki belli başlı medeniyet hâvalarını tanıır.	1	0	0
Türklerin Asya'da tarih sahnesine çıktıkları ve yaşadıkları alanlar ile başlıca kültür çevrelerini tanıır.	1	1	100
Emevîler ile birlikte İslam Devleti'nin yapısında meydana gelen değişimi analiz eder.	1	0	0
Osmanlı Beyliği'nin devletleşme sürecini Bizans'la olan ilişkileri çerçevesinde analiz eder.	2	2	100
Osmanlı Devleti ile Timur Devleti arasındaki mücadeleyi ve bu mücadelenin sonuçlarını değerlendirir.	1	0	0
I. Dünya Savaşı sürecinde Osmanlı Devleti'nin durumunu siyasi, askerî ve sosyal açılarından analiz eder.	2	0	0
I. Dünya Savaşı'nın sonuçlarını Osmanlı Devleti ve Batılı devletler açısından değerlendirir.	2	1	50
Coğrafya-1	6	4	1
Biyocoşyullu oluşumunda ve azalmasında etkili olan faktörleri sorgular.	1	1	100
Ülkelerin farklı dönemlerine ait nüfus politikalarını ve bunların sonuçlarını karşılaştırır.	1	0	0
Sehirleri fonksiyonel özellikleri açısından örneklendirerek bunların küresel ve bölgesel etkilerini yorumlar.	1	1	100
Doğal kaynakları sınıflandıran doğal kaynak- ekonomi ilişkisini açıklar.	1	1	100
Kültürü oluşturan unsurlardan yola çıkarak farklı kültürel bölgelerin yeriyündeki yayılış alanlarına ait analizler yapar.	1	0	0
Doğa olaylarının ekstrem durumlarını ve etkilerini değerlendirir.	1	1	100
Sosyal-2	46	8	18
Tarih-2	11	2	4
Bir araştırma alanı ve bilim dalı olarak tarihin konusunu, kapsamını ve diğer bilim dallarıyla ilişkisini açıklar.	1	0	0
İslamiyet öncesi dönemde Türklerin yaşadığı coğrafyalar ile hayat tarzları arasındaki ilişkiyi analiz eder. Asya merkezi	1	0	0
Büyük Selçuklu Devleti'nin yönetim ve topluluk yapısını kavrar.	1	0	0
Rumeli'deki fetihler ile İskan ve İstimalet politikalarının amaçlarını ve etkilerini analiz eder.	2	1	50
Osmanlı devlet idaresinin ilmiye, kalemiye ve seyfiye sınıflarının birlikteliğine dayalı yapısını analiz eder.	1	0	0
XVII. Yüzyıldaki değişen siyasi rekabet içerisinde Osmanlı Devleti'nin ittifak girişimlerini açıklar. 1700-1774 yılları ara	1	0	0
I. Dünya Savaşı sürecinde Osmanlı Devleti'nin durumunu siyasi, askerî ve sosyal açılarından analiz eder.	3	1	33
Kuvayı Milliye Hareketinin oluşumunda Büyük Millet Meclisinin açılışına kadar olan süreçte meydana gelen gelişimi	1	0	0
Coğrafya-2	11	2	4
Biyocoşyullu oluşumu ve azalmasında etkili olan faktörleri açıklar.	1	0	0
Türkiye'nin nüfus politikalarını gerektirenleri açısından değerlendirir.	1	0	0
Ülkelerin farklı dönemlerde izledikleri nüfus politikaları ve sonuçlarını karşılaştırır.	1	0	0
Doğal unsurları üretim, dağıtım ve tüketim süreçleri üzerindeki etkisini değerlendirir.	1	0	0
Doğal kaynakları ile ekonomi ilişkisini açıklar.	1	0	0
Türkiye'de uygulanan ekonomi politikalarını mekânsal etkileri açısından değerlendirir.	1	0	0
Türkiye'de tarım sektörünün özelliklerini açıklar.	2	1	50
Türkiye'nin madenleri ve enerji kaynaklarının dağılımını açıklar.	1	0	0
İlk kültür merkezlerinin ortaya çıkışı, yayılışı ve dağılımlarını belirleyen faktörleri açıklar.	1	0	0
Madenlerin ve enerji kaynaklarının çevre üzerindeki etkilerini örneklerle açıklar.	1	0	0
Felsefe	6	0	2
Örnek felsefi metinlerden hareketle MÖ 6. yüzyıl-MS 2. yüzyıl filozoflarının felsefi görüşlerini analiz eder.	1	0	0
Felsefenin anlamını açıklar.	1	0	0
Felsefi düşüncenin özelliklerini açıklar.	1	0	0
Algıyı etkileyen etkenleri açıklar.	1	0	0
Psikoloji araştırmalarında uygulanan yöntem ve teknikleri tanıır.	1	0	0
Psikolojinin bir bilim dalı olma sürecini kavrar.	1	0	0
Felsefe Grubu	6	0	3
Sosyolojik araştırmalarda kullanılan yöntemleri tanıır.	1	0	0
Toplum oluşturan öğelerin etkileşim içinde olduğunu fark eder.	1	0	0
Sosyoloji hakkındaki bilgilerini sorgular.	1	0	0
Akıl ilkelerinin önemini değerlendirir.	1	0	0
Akıl yürütmede kullanılan temel terimleri analiz eder.	1	0	0
Akıl yürütme yöntemlerini değerlendirir.	1	0	0
Din Kül. ve Ahl. Bil.	6	5	0
İnsanın doğası ile din arasında ilişki kurar.	1	0	0
İslam'da bilginin kaynaklarını açıklar.	2	2	100
İslam'da ibadetlerin yapılabilecek amaçlarını ve önemini fark eder.	1	1	100
Kur'an'ı Kerim'de geçen bazı kavramları yorumlar.	1	1	100
Hayatı anlamlandırır ve ahiret inancının önemini fark eder.	1	1	100
Felsefe (Seçmeli)	6	0	0
2. MÖ 6. yüzyıl-MS 2. yüzyıl felsefesinin karakteristik özelliklerini açıklar.	1	0	0
Felsefi düşüncenin özelliklerini açıklar.	1	0	0
Sosyal psikoloji ile sosyoloji arasındaki farkı ayırır.	1	0	0
Toplumsal konum, statü ve rol kavramları arasında ilişki kurar.	1	0	0
Sosyolojik araştırmalarda kullanılan yöntemleri tanıır.	1	0	0
Akıl yürütmede kullanılan temel terimleri analiz eder.	1	0	0
Fen Bilimleri	40	1	4
Fizik	14	0	2
Hareketli bir ortamdaki sabit hızlı cisimlerin hareketini farklı gözlem çerçevelerine göre yorumlar. Bağıl hareket ile	1	0	0
Net kuvvetin yönünü belirleyerek büyüklüğünü hesaplar.	1	0	0
Cisimlerin hareketini mekanik enerjinin korunumunu kullanarak analiz eder.	1	0	0
Atış hareketlerini yatay ve düşey boyutta analiz eder.	1	0	0
Günlük hayatta kullanılan basit makinelerin işlevlerini açıklar.	1	0	0
Kütle merkezi ve ağırlık merkezi kavramlarını açıklar.	1	0	0
İtme ile çizgisel momentum değişimi arasında ilişki kurar.	1	0	0
Yüksek parçacıkların düzgün elektrik alanındaki davranışını açıklar.	1	0	0
Düzgün bir elektrik alanı içinde iki nokta arasındaki potansiyel farkını hesaplar. Noktasal yükler için elektriksel potansiyel	1	0	0
Sığanın bağılı olduğu değişkenleri analiz eder.	1	0	0
Üzerinden akım geçen iletken düz bir telin çevresinde, halkanın merkezinde ve akım makarasının merkez ekseninde	1	0	0
İndüksiyon akımını oluşturan sebeplere ilişkin çıkarım yapar.	1	0	0
Düzgün çembersel hareketi açıklar.	1	0	0
Transformatörlerin çalışma prensibini açıklar.	1	0	0
Kimya	13	0	0
Atomun kuantum modeliyle açıklar.	1	0	0
Deneyssel yoldan türetilmiş gaz yasaları ile ideal gaz yasası arasında ilişki kurar.	1	0	0
Çözelti çözünürlük kavramını temelinde sınıflandırır; çözünürlüğe ilişkin problemleri çözer.	1	0	0
Çözünen madde miktarı ile farklı derişim birimlerini ilişkilendirir.	1	0	0
Standart oluşum entalpileri üzerinden tepkime entalpilerini açıklar.	1	0	0
Tepkime hızına etki eden faktörleri açıklar.	1	0	0
Dengeyi etkileyen faktörleri irdeler.	1	0	0
Fiziksel ve kimyasal değişimlerde dengeyi açıklar.	1	0	0
Bronsted-Lowry asitlerini/bazılarını ayırır.	1	0	0
pH ve pOH kavramlarını suyun otionizasyonu üzerinden açıklar.	1	0	0
Sulu ortamlarda çözünme, çökeltme ve kompleksleşme dengelerini irdeler.	1	0	0
Redoks tepkimelerini tanıır.	1	0	0
Redoks tepkimelerinin istemliliğini standart elektrot potansiyellerini kullanarak açıklar.	1	0	0

SINAV SONUÇ BELGESİ							
BURSA / İNEGÖL / İnegöl Kız Anadolu İmam Hatip Lisesi							
Öğrenci				Numara	Sınıf		
KADRIYE DAKES				435	12C		
Puan Türü	Puan	Genel Ort.	Dereceler				
			Snf	Kurum	İlçe	İl	Genel
SÖZ	▼ 167,820	211,130	14	37	37	2137	2293
Puanı Hesaplanan:			51	51	2917	3126	
EA	▼ 148,448	208,910	16	42	42	3678	4251
Puanı Hesaplanan:			51	51	4163	4763	
Katılımlar:			22	55	55	4255	4866

T.C.No ile eşleşen TYT bilgileriniz kullanılmıştır.

Ders	Soru	Doğru	Yanlış	Net	Başarı %	Sınıf Ort.	Kurum Ort.	Genel Ort.
<i>TYT Türkçe</i>	40	16	24	10,00	25			
<i>TYT Sosyal</i>	20	8	12	5,00	25			
<i>TYT Matematik</i>	40	1	3	0,25	1			
<i>TYT Fen</i>	20	3	8	1,00	5			
Edebiyat	24	11	12	8,00	33	▲ 5,85	▲ 5,63	▲ 7,93
Tarih-1	10	2	7	0,25	3	▼ 1,72	▼ 1,98	▼ 3,04
Coğrafya-1	6	0	6	-1,50	-25	▼ 1,43	▼ 1,75	▼ 2,11
Edebiyat-Sosyal-1	40	13	25	6,75	17	▼ 9,00	▼ 9,36	▼ 13,08
Tarih-2	11	3	8	1,00	9	▼ 2,82	▼ 2,60	▼ 2,86
Coğrafya-2	11	3	8	1,00	9	▼ 2,14	▼ 2,64	▼ 3,72
Felsefe	6	3	3	2,25	38	▲ 0,88	▲ 0,76	▲ 0,73
Felsefe Grubu	6	3	3	2,25	38	▲ 0,74	▲ 0,97	▲ 1,21
Din Kül. ve Ahl. Bil.	6	0	0	0,00	0	▼ 2,73	▼ 3,00	▼ 2,90
Felsefe (Seçmeli)	6	1	1	0,75	13	▲ 0,03	▲ 0,02	▲ 0,01
Sosyal-2	40	13	23	7,25	18	▼ 9,33	▼ 9,97	▼ 11,43
Toplam:	280	54	95	30,25	11	▼ 39,49	▼ 38,06	▼ 76,65

Soru No	1234567890123456789012345678901234567890
Edebiyat-Sosyal-1	AcDAbecDcEbdaEcacEb CCAaCbD cBEbdeabdbdea
Cevap Anahtarı	A ABDACBCBEAEDEBDAEEACCBDCBABEDABCCCAEDC
Sosyal-2	adebcEdBbAdeceCacabCcEbdEACbCdABcE a A
Cevap Anahtarı	A CBCADEEBDABBEACDEBDCBEAAEACDDDBCCAACBECCBCDBA

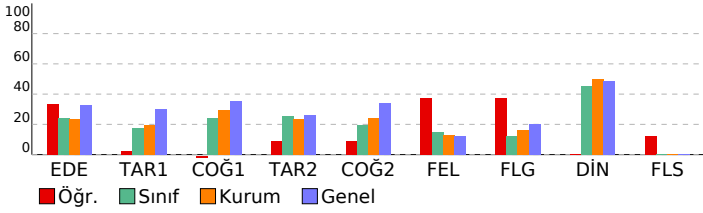

AYT 1. KURUMSAL DENEME				
DERSLERE GÖRE BAŞARI ANALİZİ				
	S	D	Y	B%
Edebiyat-Sosyal-1	40	13	25	33
Edebiyat	24	11	12	46
Sözcüklerin çok anlamlılık özelliğini bilir ve sözcüklerin anlam özelliklerini yorumlar.	2	2	0	100
Söz gruplarının kullanıldıkları metinlere kattıkları anlamları yorumlar.	1	0	1	0
Cümleden kesin olarak çıkarılabilecek, çıkarılamayacak yargıları belirler.	1	1	0	100
Metnin ana düşüncesi ve yardımcı düşüncelerini belirler.	2	0	2	0
Şiirdeki mazmun, imge ve edebî sanatları belirleyerek bunların anlama katkısını değerlendirir.	5	2	3	40
Şiirin temasını belirler.	2	1	1	50
Şiirin nazım biçimini ve nazım türünü tespit eder.	2	0	2	0
Şiirde ahengi sağlayan özellikleri/unsurları belirler.	1	0	1	0
Sanatsal metinlerin türlerini ve bu türlerin özelliklerini bilir.	5	3	1	60
Öğretici metinlerin türlerini ve bu türlerin özelliklerini bilir.	3	2	1	67
Tarih-1	10	2	7	20
İlk Çağ'da yeryüzündeki belli başlı medeniyet havzalarını tanıır.	1	0	1	0
Türklerin Asya'da tarih sahnesine çıktıkları ve yaşadıkları alanları ile başlıca kültür çevrelerini tanıır.	1	0	1	0
Osmanlı Devleti ile birlikte İslam Devleti'nin yapısında meydana gelen değişimi analiz eder.	1	0	0	0
Osmanlı Beyliği'nin devletleşme sürecini Bizans'la olan ilişkileri çerçevesinde analiz eder.	2	1	1	50
Osmanlı Devleti ile Timur Devleti arasındaki mücadeleyi ve bu mücadelenin sonuçlarını değerlendirir.	1	1	0	100
I. Dünya Savaşı sürecinde Osmanlı Devleti'nin durumunu siyasi, askerî ve sosyal açılarından analiz eder.	2	0	2	0
I. Dünya Savaşı'nın sonuçlarını Osmanlı Devleti ve Batılı devletler açısından değerlendirir.	2	0	2	0
Coğrafya-1	6	0	6	0
Biyocoğrafiliğin oluşumunda ve azalmasında etkili olan faktörleri sorgular.	1	0	1	0
Ülkelerin farklı dönemlerine ait nüfus politikalarını ve bunların sonuçlarını karşılaştırır.	1	0	1	0
Sehirleri fonksiyonel özellikleri açısından örnekendirerek bunların küresel ve bölgesel etkilerini yorumlar.	1	0	1	0
Doğal kaynakları sınıflandıran doğal kaynak- ekonomi ilişkisini açıklar.	1	0	1	0
Kültürü oluşturan unsurlardan yola çıkarak farklı kültürel bölgelerin yeryüzünde yayılış alanlarına ait analizler yapar.	1	0	1	0
Doğa olaylarının ekstrem durumlarını ve etkilerini değerlendirir.	1	0	1	0
Sosyal-2	46	13	23	28
Tarih-2	11	3	8	27
Bir araştırma alanı ve bilim dalı olarak tarihin konusunu, kapsamını ve diğer bilim dallarıyla ilişkisini açıklar.	1	0	1	0
İslamiyet öncesi dönemde Türklerin yaşadığı coğrafyalar ile hayat tarzları arasındaki ilişkiyi analiz eder. Asya merkezi	1	0	1	0
Büyük Selçuklu Devleti'nin yönetim ve toplum yapısını kavrar.	1	0	1	0
Rumeli'deki fetihler ile İskan ve istimalet politikalarının amaçlarını ve etkilerini analiz eder.	2	0	2	0
Osmanlı devlet idaresinin ilmiye, kalemiye ve seyyife sınıflarının birlikteliğine dayalı yapısını analiz eder.	1	0	1	0
XVII. yüzyılda değişen siyasi rekabet içerisinde Osmanlı Devleti'nin ittifak girişimlerini açıklar. 1700-1774 yılları ara	1	1	0	100
I. Dünya Savaşı sürecinde Osmanlı Devleti'nin durumunu siyasi, askerî ve sosyal açılarından analiz eder.	3	2	1	67
Kuvayı Milliye Hareketinin oluşumunda Büyük Millet Meclisinin açılışına kadar olan süreçte meydana gelen gelişmel	1	0	1	0
Coğrafya-2	11	3	8	27
Biyocoğrafiliğin oluşumu ve azalmasında etkili olan faktörleri açıklar.	1	0	1	0
Türkiye'nin nüfus politikalarını gerekçeleri açısından değerlendirir.	1	0	1	0
Ülkelerin farklı dönemlerde izledikleri nüfus politikalarını ve sonuçlarını karşılaştırır.	1	0	1	0
Doğal unsurları üretim, dağıtım ve tüketim süreçleri üzerindeki etkisi açısından değerlendirir.	1	1	0	100
Doğal kaynaklar ile ekonomi ilişkisini açıklar.	1	0	1	0
Türkiye'de uygulanan ekonomi politikalarını mekânsal etkileri açısından değerlendirir.	1	0	1	0
Türkiye'de tarım sektörünün özelliklerini açıklar.	2	1	1	50
Türkiye'nin madenleri ve enerji kaynaklarının dağılımını açıklar.	1	0	1	0
İlk kültür merkezlerinin ortaya çıkışı, yayılışı ve dağılımlarını belirleyen faktörleri açıklar.	1	0	1	0
Madenlerin ve enerji kaynaklarının çevre üzerindeki etkilerini örneklerle açıklar.	1	1	0	100
Felsefe	6	3	3	50
Örnek felsefi metinlerden hareketle MÖ 6. yüzyıl-MS 2. yüzyıl filozoflarının felsefi görüşlerini analiz eder.	1	0	1	0
Felsefenin anlamını açıklar.	1	0	1	0
Felsefi düşüncenin özelliklerini açıklar.	1	1	0	100
Algıyı etkileyen etkenleri açıklar.	1	1	0	100
Psikoloji araştırmalarında uygulanan yöntem ve teknikleri tanıır.	1	1	0	100
Psikolojinin bir bilim dalı olma sürecini kavrar.	1	0	1	0
Felsefe Grubu	6	3	3	50
Sosyolojik araştırmalarda kullanılan yöntemleri tanıır.	1	0	1	0
Toplumu oluşturan öğelerin etkileşim içinde olduğunu fark eder.	1	1	0	100
Sosyoloji hakkındaki bilgilerini sorgular.	1	0	1	0
Akıl ilkelerinin önemini değerlendirir.	1	1	0	100
Akıl yürütmede kullanılan temel terimleri analiz eder.	1	1	0	100
Akıl yürütme yöntemlerini değerlendirir.	1	1	0	100
Din Kül. ve Ahl. Bil.	6	0	0	0
İnsanın doğası ile din arasında ilişki kurar.	1	0	0	0
İslam'da bilginin kaynaklarını açıklar.	2	0	0	0
İslam'da ibadetlerin yapıldığı amaçlarını ve önemini fark eder.	1	0	0	0
Kur'an'ı Kerim'de geçen bazı kavramları yorumlar.	1	0	0	0
Hayatı anlamlandırmada ahiret inancının önemini fark eder.	1	0	0	0
Felsefe (Seçmeli)	6	1	1	17
2. MÖ 6. yüzyıl-MS 2. yüzyıl felsefesinin karakteristik özelliklerini açıklar.	1	0	1	0
Felsefi düşüncenin özelliklerini açıklar.	1	0	0	0
Sosyal psikoloji ile sosyoloji arasındaki farkı ayırır eder.	1	0	0	0
Toplumsal konum, statü ve rol kavramları arasında ilişki kurar.	1	0	0	0
Sosyolojik araştırmalarda kullanılan yöntemleri tanıır.	1	0	0	0
Akıl yürütmede kullanılan temel terimleri analiz eder.	1	1	0	100

SINAV SONUÇ BELGESİ							
BURSA / İNEGÖL / İnegöl Kız Anadolu İmam Hatip Lisesi							
Öğrenci				Numara		Sınıf	
MERYEM SUBAŞI				368		12C	
Puan Türü	Puan	Genel Ort.	Dereceler				
			Snf	Kurum	İlçe	İl	Genel
SÖZ	▼ 210,215	211,130	7	14	14	1303	1393
Puanı Hesaplanan:			51	51	2917	3126	
EA	▼ 145,233	208,910	18	44	44	3741	4319
Puanı Hesaplanan:			51	51	4163	4763	
Katılımlar:			22	55	55	4255	4866

T.C.No ile eşleşen TYT bilgileriniz kullanılmıştır.

Ders	Soru	Doğru	Yanlış	Net	Başarı %	Sınıf Ort.	Kurum Ort.	Genel Ort.
<i>TYT Türkçe</i>	40	18	21	12,75	32			
<i>TYT Sosyal</i>	20	11	7	9,25	46			
<i>TYT Matematik</i>	40	2	10	-0,50	-1			
<i>TYT Fen</i>	20	2	7	0,25	1			
Edebiyat	24	9	13	5,75	24	▼ 5,85	▲ 5,63	▼ 7,93
Tarih-1	10	2	8	0,00	0	▼ 1,72	▼ 1,98	▼ 3,04
Coğrafya-1	6	1	5	-0,25	-4	▼ 1,43	▼ 1,75	▼ 2,11
Edebiyat-Sosyal-1	40	12	26	5,50	14	▼ 9,00	▼ 9,36	▼ 13,08
Tarih-2	11	5	3	4,25	39	▲ 2,82	▲ 2,60	▲ 2,86
Coğrafya-2	11	3	4	2,00	18	▼ 2,14	▼ 2,64	▼ 3,72
Felsefe	6	2	1	1,75	29	▲ 0,88	▲ 0,76	▲ 0,73
Felsefe Grubu	6	3	1	2,75	46	▲ 0,74	▲ 0,97	▲ 1,21
Din Kül. ve Ahl. Bil.	6	5	1	4,75	79	▲ 2,73	▲ 3,00	▲ 2,90
Felsefe (Seçmeli)	6	0	0	0,00	0	▼ 0,03	▼ 0,02	▼ 0,01
Sosyal-2	40	18	10	15,50	39	▲ 9,33	▲ 9,97	▲ 11,43
Matematik-2	40	0	3	-0,75	-2	▼ -0,08	▼ 2,09	▼ 12,90
Toplam:	280	63	84	42,00	15	▲ 39,49	▲ 38,06	▼ 76,65
Soru No	1234567890123456789012345678901234567890							
Edebiyat-Sosyal-1	AacAbdecEc eccDeEEA dAacDaabdbDbcdaddbcC							
Cevap Anahtarı	A ABDACBCBEAEDBDAEEACCBCDCBABEDABCCCAEDC							
Sosyal-2	Cad E BaABBE eab Da cCCa D CCAACBaC							
Cevap Anahtarı	A CBCADEEBDABBEACDEBDCBEAAEACDDDBCCAACBCECCBCDBA							
Matematik	b b d							
Cevap Anahtarı	A DCCBCBDDACBDEEDCCBCECBCEBBDDAECADEECCEE							

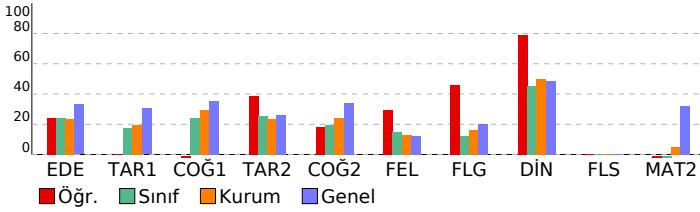

AYT 1. KURUMSAL DENEME			
DERSLERE GÖRE BAŞARI ANALİZİ			
	S	D	B%
Edebiyat-Sosyal-1	40	12	26
Edebiyat	24	9	13
Sözcüklerin çok anlamlılık özelliğini bilir ve sözcüklerin anlam özelliklerini yorumlar.	2	1	1
Söz gruplarının kullanıldıkları metinlere kattıkları anlamları yorumlar.	1	0	1
Cümleden kesin olarak çıkarılabilecek, çıkarılamayacak yargıları belirler.	1	1	0
Metnin ana düşüncesi ve yardımcı düşüncelerini belirler.	2	0	2
Şiirdeki mazmun, imge ve edebî sanatları belirleyerek bunların anlama katkısını değerlendirir.	5	0	5
Şiirin temasını belirler.	2	1	1
Şiirin nazım biçimini ve nazım türünü tespit eder.	2	0	1
Şiirde ahengi sağlayan özellikleri/unsurları belirler.	1	1	0
Sanatsal metinlerin türlerini ve bu türlerin özelliklerini bilir.	5	3	1
Öğretici metinlerin türlerini ve bu türlerin özelliklerini bilir.	3	2	1
Tarih-1	10	2	8
İlk Çağ'da yeriyüzündeki belli başlı medeniyet havzalarını tanıtır.	1	1	0
Türklerin Asya'da tarih sahnesine çıktıkları ve yaşadıkları alanları ile başlıca kültür çevrelerini tanıtır.	1	0	1
Emeviler ile birlikte İslam Devleti'nin yapısında meydana gelen değişimi analiz eder.	1	0	1
Osmanlı Beyliği'nin devletleşme sürecini Bizans'la olan ilişkileri çerçevesinde analiz eder.	2	0	2
Osmanlı Devleti ile Timur Devleti arasındaki mücadeleyi ve bu mücadelenin sonuçlarını değerlendirir.	1	0	1
I. Dünya Savaşı sürecinde Osmanlı Devleti'nin durumunu siyasi, askerî ve sosyal açılarından analiz eder.	2	1	1
I. Dünya Savaşı'nın sonuçlarını Osmanlı Devleti ve Batılı devletler açısından değerlendirir.	2	0	2
Coğrafya-1	6	1	5
Biyocoşyullu oluşumunda ve azalmasında etkili olan faktörleri sorgular.	1	0	1
Ülkelerin farklı dönemlerine ait nüfus politikalarını ve bunların sonuçlarını karşılaştırır.	1	0	1
Şehirleri fonksiyonel özellikleri açısından örneklenerek bunların küresel ve bölgesel etkilerini yorumlar.	1	0	1
Doğal kaynakları sınıflandıran doğal kaynak- ekonomi ilişkisini açıklar.	1	0	1
Kültürü oluşturan unsurlardan yola çıkarak farklı kültürel bölgelerin yeriyüzünde yayılış alanlarına ait analizler yapar.	1	0	1
Doğa olaylarının ekstrem durumlarını ve etkilerini değerlendirir.	1	1	0
Sosyal-2	46	18	10
Tarih-2	11	5	3
Bir araştırma alanı ve bilim dalı olarak tarihin konusunu, kapsamını ve diğer bilim dallarıyla ilişkisini açıklar.	1	1	0
İslamiyet öncesi dönemde Türklerin yaşadığı coğrafyalar ile hayat tarzları arasındaki ilişkiyi analiz eder. Asya merkezi	1	0	1
Büyük Selçuklu Devleti'nin yönetim ve topluluk yapısını kavrar.	1	0	1
Rumeli'deki fetihler ile İskan ve İstimalet politikalarının amaçlarını ve etkilerini analiz eder.	2	0	0
Osmanlı devlet idaresinin ilmiye, kalemiye ve seyfiye sınıflarının birlikteliğine dayalı yapısını analiz eder.	1	0	0
XVII. Yüzyıldaki değişen siyasi rekabet içerisinde Osmanlı Devleti'nin ittifak girişimlerini açıklar. 1700-1774 yılları ara	1	1	0
I. Dünya Savaşı sürecinde Osmanlı Devleti'nin durumunu siyasi, askerî ve sosyal açılarından analiz eder.	3	3	0
Kuvay-ı Milliye Hareketinin oluşumunda Büyük Millet Meclisinin açılışına kadar olan süreçte meydana gelen gelişmel	1	0	1
Coğrafya-2	11	3	4
Biyocoşyullu oluşumu ve azalmasında etkili olan faktörleri açıklar.	1	1	0
Türkiye'nin nüfus politikalarını gerekçeleri açısından değerlendirir.	1	1	0
Ülkelerin farklı dönemlerde izledikleri nüfus politikaları ve sonuçlarını karşılaştırır.	1	0	0
Doğal unsurları üretim, dağıtım ve tüketim süreçleri üzerindeki etkisi açısından değerlendirir.	1	0	1
Doğal kaynakları ile ekonomi ilişkisini açıklar.	1	0	1
Türkiye'de uygulanan ekonomi politikalarını mekânsal etkileri açısından değerlendirir.	1	0	1
Türkiye'de tarım sektörünün özelliklerini açıklar.	2	0	1
Türkiye'nin madenleri ve enerji kaynaklarının dağılımını açıklar.	1	1	0
İlk kültür merkezlerinin ortaya çıkışı, yayılışı ve dağılımlarını belirleyen faktörleri açıklar.	1	0	0
Madenlerin ve enerji kaynaklarının çevre üzerindeki etkilerini örneklerle açıklar.	1	0	0
Felsefe	6	2	1
Örnek felsefi metinlerden hareketle MÖ 6. yüzyıl-MS 2. yüzyıl filozoflarının felsefi görüşlerini analiz eder.	1	0	0
Felsefenin anlamını açıklar.	1	0	0
Felsefi düşüncenin özelliklerini açıklar.	1	0	0
Algıyı etkileyen etkenleri açıklar.	1	0	1
Psikoloji araştırmalarında uygulanan yöntem ve teknikleri tanıtır.	1	1	0
Psikolojinin bir bilim dalı olma sürecini kavrar.	1	1	0
Felsefe Grubu	6	3	1
Sosyolojik araştırmalarda kullanılan yöntemleri tanıtır.	1	0	1
Toplumun oluşturan öğelerin etkileşim içinde olduğunu fark eder.	1	0	0
Sosyoloji hakkındaki bilgilerini sorgular.	1	1	0
Akıl ilkelerinin önemini değerlendirir.	1	0	0
Akıl yürütmede kullanılan temel terimleri analiz eder.	1	1	0
Akıl yürütme yöntemlerini değerlendirir.	1	1	0
Din Kül. ve Ahl. Bil.	6	5	1
İnsanın doğası ile din arasında ilişki kurar.	1	1	0
İslam'da bilginin kaynaklarını açıklar.	2	1	1
İslam'da ibadetlerin yapılabileceği amaçlarını ve önemini fark eder.	1	1	0
Kur'an'ı Kerim'de geçen bazı kavramları yorumlar.	1	1	0
Hayatı anlamlandırır ve ahiret inancının önemini fark eder.	1	1	0
Felsefe (Seçmeli)	6	0	0
2. MÖ 6. yüzyıl-MS 2. yüzyıl felsefesinin karakteristik özelliklerini açıklar.	1	0	0
Felsefi düşüncenin özelliklerini açıklar.	1	0	0
Sosyal psikoloji ile sosyoloji arasındaki farkı ayırır.	1	0	0
Toplumsal konum, statü ve rol kavramları arasında ilişki kurar.	1	0	0
Sosyolojik araştırmalarda kullanılan yöntemleri tanıtır.	1	0	0
Akıl yürütmede kullanılan temel terimleri analiz eder.	1	0	0
Matematik	40	0	3
Matematik-2	40	0	3
İkinci dereceden bir bilinmeyenli denklem sistemlerinin çözüm kümesini bulur.	5	0	0
Sinüs, kosinüs, tanjant fonksiyonlarının ters fonksiyonlarını açıklar.	1	0	0
Trigonometrik fonksiyonları birim çember yardımıyla açıklar.	5	0	0
Kosinüs teoremiyle ilgili problemler çözer.	1	0	0
Mutlak değer içeren birinci dereceden bir bilinmeyenli denklem ve eşitsizliklerin çözüm kümelerini bulur.	1	0	0
Tam sayılarda EBOB ve EKOK ile ilgili uygulamalar yapar.	1	0	0
Tam sayılarda bölünebilme kurallarıyla ilgili problemler çözer.	1	0	1
Fonksiyonlarla ilgili problemler çözer.	4	0	0
İki kenarının uzunluğu ve bu kenarlar arasındaki açının ölçüsü verilen üçgenin alanını hesaplar.	1	0	0
Analitik düzlemde doğruları inceleyerek işlemler yapar.	1	0	0
Üçgenin alanı ile ilgili problemler çözer.	1	0	1
Birinci dereceden bir bilinmeyenli denklem ve eşitsizliklerin çözüm kümelerini bulur.	1	0	0
Günlük hayatta periyodik olarak tekrar eden durumları içeren problemleri çözer.	1	0	1
Sayı kümelerinin birbiriyle ilişkilerini açıklar.	1	0	0
Üstel, logaritmik denklemlerin ve eşitsizliklerin çözüm kümelerini bulur.	2	0	0
Logaritma fonksiyonu ile üstel fonksiyonu ilişkilendirerek problemler çözer.	1	0	0
Deneyisel olasılık ile teorik olasılık ilişkilerini açıklar.	1	0	0
Logaritma fonksiyonunun özelliklerini kullanarak işlemler yapar.	1	0	0
Sınırlı sayıda tekrarlayan nesnelerin dizilişlerini (permütasyonlarını) açıklayarak problemler çözer.	1	0	0
Polinomlarla toplama, çıkarma, çarpma ve bölme işlemlerini yapar.	1	0	0
Bileşik önermeyi örneklerle açıklar, ve, veya, ya da bağlaçları ile kurulan bileşik önermelerin özelliklerini ve De Mor	1	0	0
Dik üçgende Pisagor teoremini elde ederek problemler çözer.	1	0	0
Küre, dik dairesel silindir ve dik dairesel koninin alan ve hacim bağıntılarını oluşturarak işlemler yapar.	1	0	0
Çemberde kirişin özelliklerini göstererek işlemler yapar.	1	0	0
Dairenin çevre ve alan bağıntılarını oluşturur.	1	0	0
Dik dairesel silindirin hacim bağıntısını oluşturur; ilgili problemleri çözer.	1	0	0
Dörtgenin temel elemanlarını ve özelliklerini açıklayarak problemler çözer.	1	0	0
Özel dörtgenlerin aç, kenar, köşegen ve alan özelliklerini açıklayarak problemler çözer.	1	0	0

SINAV SONUÇ BELGESİ							
BURSA / İNEGÖL / İnegöl Kız Anadolu İmam Hatip Lisesi							
Öğrenci				Numara		Sınıf	
MİNİUURA ASKAROVA				0		12C	
Puan Türü	Puan	Genel Ort.	Dereceler				
			Snf	Kurum	İlçe	İl	Genel
SAY	▼ 121,808	218,440	2	8	8	2933	3496
	Puanı Hesaplanan:		13	13	3239	3805	
	Katılımlar:		22	55	55	4255	4866

Eşleşen TYT bilginiz bulunamadığı için okulunuzun ortalaması TYT bilginiz olarak kullanılmıştır.

Ders	Soru	Doğru	Yanlış	Net	Başarı %	Sınıf Ort.	Kurum Ort.	Genel Ort.
<i>TYT Türkçe</i>	40	14	18	9,56	24			
<i>TYT Sosyal</i>	20	9	6	7,41	37			
<i>TYT Matematik</i>	40	3	6	1,17	3			
<i>TYT Fen</i>	20	2	5	1,03	5			
Edebiyat	24	1	10	-1,50	-6	▼ 5,85	▼ 5,63	▼ 7,93
Tarih-1	10	1	2	0,50	5	▼ 1,72	▼ 1,98	▼ 3,04
Coğrafya-1	6	0	1	-0,25	-4	▼ 1,43	▼ 1,75	▼ 2,11
Edebiyat-Sosyal-1	40	2	13	-1,25	-3	▼ 9,00	▼ 9,36	▼ 13,08
Tarih-2	11	3	3	2,25	20	▼ 2,82	▼ 2,60	▼ 2,86
Coğrafya-2	11	0	5	-1,25	-11	▼ 2,14	▼ 2,64	▼ 3,72
Felsefe	6	0	0	0,00	0	▼ 0,88	▼ 0,76	▼ 0,73
Felsefe Grubu	6	0	3	-0,75	-13	▼ 0,74	▼ 0,97	▼ 1,21
Din Kül. ve Ahl. Bil.	6	0	0	0,00	0	▼ 2,73	▼ 3,00	▼ 2,90
Felsefe (Seçmeli)	6	0	0	0,00	0	▼ 0,03	▼ 0,02	▼ 0,01
Sosyal-2	40	3	11	0,25	1	▼ 9,33	▼ 9,97	▼ 11,43
Fizik	14	0	0	0,00	0	▲ -0,25	▲ -0,20	▼ 2,77
Kimya	13	0	0	0,00	0	▲ -0,06	▲ 0,00	▼ 3,30
Biyoloji	13	1	0	1,00	8	▲ 0,75	▼ 1,25	▼ 4,35
Fen Bilimleri	40	1	0	1,00	3	▲ 0,44	▼ 1,05	▼ 10,41
Toplam:	280	34	59	19,17	7	▼ 39,49	▼ 38,06	▼ 76,65

Soru No	1234567890123456789012345678901234567890
Edebiyat-Sosyal-1	bd c eac c e eed b c b
Cevap Anahtarı	A ABDACBCBEAEDBDAEEACCABDCBABEDABCCCAEDC
Sosyal-2	bbDc DA ec cd c a b a
Cevap Anahtarı	A CBCADEEBDABBEACDEBDCBEAAEACDDDBCCAACBECCBCDBA
Fen Bilimleri	B
Cevap Anahtarı	A ACCCBDDAABBAABDAADBBDADBDABDEBCCAEBDCA

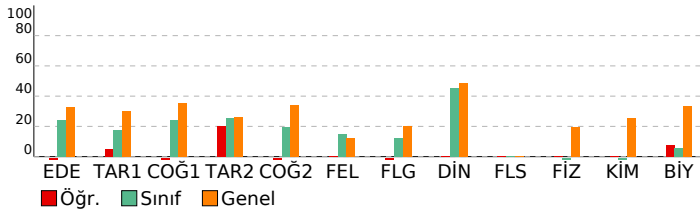

AYT 1. KURUMSAL DENEME							
DERSLERE GÖRE BAŞARI ANALİZİ				S	D	Y	B%
Edebiyat-Sosyal-1				40	2	13	5
Edebiyat				24	1	10	4
Sözcüklerin çok anlamlılık özelliğini bilir ve sözcüklerin anlam özelliklerini yorumlar.				2	0	1	0
Söz gruplarının kullanılabilirliklerini metinlere kattıkları anlamları yorumlar.				1	0	1	0
Cümleden kesin olarak çıkarılabilecek, çıkarılamayacak yargıları belirler.				1	0	0	0
Metnin ana düşüncesi ve yardımcı düşüncelerini belirler.				2	1	0	50
Şiirdeki mazmun, imge ve edebî sanatları belirleyerek bunların anlama katkısını değerlendirir.				5	0	2	0
Şiirin temasını belirler.				2	0	2	0
Şiirin nazım biçimini ve nazım türünü tespit eder.				2	0	0	0
Şiirde ahengi sağlayan özellikleri/unsurları belirler.				1	0	0	0
Sanatsal metinlerin türlerini ve bu türlerin özelliklerini bilir.				5	0	1	0
Öğretici metinlerin türlerini ve bu türlerin özelliklerini bilir.				3	0	3	0
Tarih-1				10	1	2	10
İlk Çağ'da yeryüzündeki belli başlı medeniyet havzalarını tanıtır.				1	1	0	100
Türklerin Asya'da tarih sahnesine çıktıkları ve yaşadıkları alanlar ile başlıca kültür çevrelerini tanıtır.				1	0	0	0
Emeviler ile birlikte İslam Devleti'nin yapısında meydana gelen değişimi analiz eder.				1	0	0	0
Osmanlı Beyliği'nin devletleşme sürecini Bizans'la olan ilişkileri çerçevesinde analiz eder.				2	0	1	0
Osmanlı Devleti ile Timur Devleti arasındaki mücadeleyi ve bu mücadelenin sonuçlarını değerlendirir.				1	0	1	0
I. Dünya Savaşı sürecinde Osmanlı Devleti'nin durumunu siyasi, askerî ve sosyal açılarından analiz eder.				2	0	0	0
I. Dünya Savaşı'nın sonuçlarını Osmanlı Devleti ve Batılı devletler açısından değerlendirir.				2	0	0	0
Coğrafya-1				6	0	1	0
Biyocoğrafya oluşumunda ve azalmasında etkili olan faktörleri sorgular.				1	0	0	0
Ülkelerin farklı dönemlerine ait nüfus politikalarını ve bunların sonuçlarını karşılaştırır.				1	0	0	0
Şehirleri fonksiyonel özellikleri açısından örneklenerek bunların küresel ve bölgesel etkilerini yorumlar.				1	0	1	0
Doğal kaynakları sınıflandıran doğal kaynak- ekonomi ilişkisini açıklar.				1	0	0	0
Kültürü oluşturan unsurlardan yola çıkarak farklı kültürel bölgelerin yeryüzünde yayılış alanlarına ait analizler yapar.				1	0	0	0
Doğa olaylarının ekstrem durumlarını ve etkilerini değerlendirir.				1	0	0	0
Sosyal-2				46	3	11	7
Tarih-2				11	3	3	27
Bir araştırma alanı ve bilim dalı olarak tarihin konusunu, kapsamını ve diğer bilim dallarıyla ilişkisini açıklar.				1	0	0	0
İslamiyet öncesi dönemde Türklerin yaşadığı coğrafyalar ile hayat tarzları arasındaki ilişkiyi analiz eder. Asya merkezi				1	0	0	0
Büyük Selçuklu Devleti'nin yönetim ve topluluk yapısını kavrar.				1	0	1	0
Rumeli'deki fetihler ile İskan ve istimalet politikalarının amaçlarını ve etkilerini analiz eder.				2	0	1	0
Osmanlı devlet idaresinin imiyeye, kalemiye ve seyyfiye sınıflarının birlikteliğine dayalı yapısını analiz eder.				1	1	0	100
XVII. Yüzyıldaki değişen siyasi rekabet içerisinde Osmanlı Devleti'nin ittifak girişimlerini açıklar. 1700-1774 yılları ara				1	0	1	0
I. Dünya Savaşı sürecinde Osmanlı Devleti'nin durumunu siyasi, askerî ve sosyal açılarından analiz eder.				3	1	0	33
Kuvayı Milliye Hareketinin oluşumunda Büyük Millet Meclisinin açılışına kadar olan süreçte meydana gelen gelişmel				1	1	0	100
Coğrafya-2				11	0	5	0
Biyocoğrafya oluşumu ve azalmasında etkili olan faktörleri açıklar.				1	0	1	0
Türkiye'nin nüfus politikalarını gerekçeleri açısından değerlendirir.				1	0	1	0
Ülkelerin farklı dönemlerde izledikleri nüfus politikaları ve sonuçlarını karşılaştırır.				1	0	0	0
Doğal unsurları üretim, dağıtım ve tüketim süreçleri üzerindeki etkisini değerlendirir.				1	0	0	0
Doğal kaynaklar ile ekonomi ilişkisini açıklar.				1	0	1	0
Türkiye'de uygulanan ekonomi politikalarını mekânsal etkileri açısından değerlendirir.				1	0	1	0
Türkiye'de tarım sektörünün özelliklerini açıklar.				2	0	0	0
Türkiye'nin madenleri ve enerji kaynaklarının dağılımını açıklar.				1	0	0	0
İlk kültür merkezlerinin ortaya çıkışı, yayılışı ve dağılımlarını belirleyen faktörleri açıklar.				1	0	1	0
Madenlerin ve enerji kaynaklarının çevre üzerindeki etkilerini örneklerle açıklar.				1	0	0	0
Felsefe				6	0	0	0
Örnek felsefi metinlerden hareketle MÖ 6. yüzyıl-MS 2. yüzyıl filozoflarının felsefi görüşlerini analiz eder.				1	0	0	0
Felsefenin anlamını açıklar.				1	0	0	0
Felsefi düşüncenin özelliklerini açıklar.				1	0	0	0
Algıyı etkileyen etkenleri açıklar.				1	0	0	0
Psikoloji araştırmalarında uygulanan yöntem ve teknikleri tanıtır.				1	0	0	0
Psikolojinin bir bilim dalı olma sürecini kavrar.				1	0	0	0
Felsefe Grubu				6	0	3	0
Sosyolojik araştırmalarda kullanılan yöntemleri tanıtır.				1	0	1	0
Toplumun oluşturan öğeleri etkileşim içinde olduğunu fark eder.				1	0	0	0
Sosyoloji hakkındaki bilgilerini sorgular.				1	0	1	0
Akıl ilkelerinin önemini değerlendirir.				1	0	0	0
Akıl yürütmede kullanılan temel terimleri analiz eder.				1	0	0	0
Akıl yürütme yöntemlerini değerlendirir.				1	0	1	0
Din Kül. ve Ahl. Bil.				6	0	0	0
İnsanın doğası ile din arasında ilişki kurar.				1	0	0	0
İslam'da bilginin kaynaklarını açıklar.				2	0	0	0
İslam'da ibadetlerin yapıldığı amacını ve önemini fark eder.				1	0	0	0
Kur'an'ı Kerim'de geçen bazı kavramları yorumlar.				1	0	0	0
Hayatı anlamlandırır ve ahiret inancının önemini fark eder.				1	0	0	0
Felsefe (Seçmeli)				6	0	0	0
2. MÖ 6. yüzyıl-MS 2. yüzyıl felsefesinin karakteristik özelliklerini açıklar.				1	0	0	0
Felsefi düşüncenin özelliklerini açıklar.				1	0	0	0
Sosyal psikoloji ile sosyoloji arasındaki farkı ayırır.				1	0	0	0
Toplumsal konum, statü ve rol kavramları arasında ilişki kurar.				1	0	0	0
Sosyolojik araştırmalarda kullanılan yöntemleri tanıtır.				1	0	0	0
Akıl yürütmede kullanılan temel terimleri analiz eder.				1	0	0	0
Fen Bilimleri				14	0	3	0
Fizik				40	0	0	0
Hareketli bir ortamdaki sabit hızlı cisimlerin hareketini farklı gözlem çerçevelerine göre yorumlar. Bağıl hareket ile				1	0	0	0
Net kuvvetin yönünü belirleyerek büyüklüğünü hesaplar.				1	0	0	0
Cisimlerin hareketini mekanik enerjinin korunumunu kullanarak analiz eder.				1	0	0	0
Atış hareketlerini yatay ve düşey boyutta analiz eder.				1	0	0	0
Günlük hayatta kullanılan basit makinelerin işlevlerini açıklar.				1	0	0	0
Kütle merkezi ve ağırlık merkezi kavramlarını açıklar.				1	0	0	0
İtme ile çizgisel momentum değişimi arasında ilişki kurar.				1	0	0	0
Yüküklü parçacıkların düzgün elektrik alanındaki davranışını açıklar.				1	0	0	0
Düzgün bir elektrik alan içinde iki nokta arasındaki potansiyel farkını hesaplar. Noktasal yükler için elektriksel potan				1	0	0	0
Sığanın bağlı olduğu değişkenleri analiz eder.				1	0	0	0
Üzerinden akım geçen iletken düz bir telin çevresinde, halkanın merkezinde ve akım makarasının merkez eksenind				1	0	0	0
İndüksiyon akımını oluşturan sebeplere ilişkin çıkarım yapar.				1	0	0	0
Düzgün çembersel hareketi açıklar.				1	0	0	0
Transformatörlerin çalışma prensibini açıklar.				1	0	0	0
Kimya				13	0	0	0
Atomun kuantum modeliyle açıklar.				1	0	0	0
Deneyssel yoldan türetilmiş gaz yasaları ile ideal gaz yasası arasında ilişki kurar.				1	0	0	0
Çözeltileri çözünürlük kavramı temelinde sınıflandırır; çözünürlüğe ilişkin problemleri çözer.				1	0	0	0
Çözünen madde miktarı ile farklı derişim birimlerini ilişkilendirir.				1	0	0	0
Standart oluşum entalpileri üzerinden tepkime entalpilerini açıklar.				1	0	0	0
Tepkime hızına etki eden faktörleri açıklar.				1	0	0	0
Dengeyi etkileyen faktörleri irdeler.				1	0	0	0
Fiziksel ve kimyasal değişimlerde dengeyi açıklar.				1	0	0	0
Brönsted-Lowry asitlerini/bazılarını ayırır.				1	0	0	0
pH ve pOH kavramlarını suyun otioyönizasyonu üzerinden açıklar.				1	0	0	0
Sulu ortamlarda çözünme, çökeltme ve kompleksleşme dengelerini irdeler.				1	0	0	0
Redoks tepkimelerini tanıtır.				1	0	0	0
Redoks tepkimelerinin istemliliğini standart elektrot potansiyellerini kullanarak açıklar.				1	0	0	0

SINAV SONUÇ BELGESİ							
BURSA / İNEGÖL / İnegöl Kız Anadolu İmam Hatip Lisesi							
Öğrenci				Numara	Sınıf		
NAZLI METE				489	12C		
Puan Türü	Puan	Genel Ort.	Dereceler				
			Snf	Kurum	İlçe	İl	Genel
SÖZ	▼ 163,814	211,130	15	40	40	2208	2370
Puanı Hesaplanan:			51	51	2917	3126	
EA	▼ 176,841	208,910	6	14	14	2934	3415
Puanı Hesaplanan:			51	51	4163	4763	
Katılımlar:			22	55	55	4255	4866

Eşleşen TYT bilginiz bulunamadığı için okulunuzun ortalaması TYT bilginiz olarak kullanılmıştır.

Ders	Soru	Doğru	Yanlış	Net	Başarı %	Sınıf Ort.	Kurum Ort.	Genel Ort.
<i>TYT Türkçe</i>	40	14	18	9,56	24			
<i>TYT Sosyal</i>	20	9	6	7,41	37			
<i>TYT Matematik</i>	40	3	6	1,17	3			
<i>TYT Fen</i>	20	2	5	1,03	5			
Edebiyat	24	11	5	9,75	41	▲ 5,85	▲ 5,63	▲ 7,93
Tarih-1	10	2	2	1,50	15	▼ 1,72	▼ 1,98	▼ 3,04
Coğrafya-1	6	1	2	0,50	8	▼ 1,43	▼ 1,75	▼ 2,11
Edebiyat-Sosyal-1	40	14	9	11,75	29	▲ 9,00	▲ 9,36	▼ 13,08
Tarih-2	11	3	2	2,50	23	▼ 2,82	▼ 2,60	▼ 2,86
Coğrafya-2	11	1	5	-0,25	-2	▼ 2,14	▼ 2,64	▼ 3,72
Felsefe	6	1	0	1,00	17	▲ 0,88	▲ 0,76	▲ 0,73
Felsefe Grubu	6	0	0	0,00	0	▼ 0,74	▼ 0,97	▼ 1,21
Din Kül. ve Ahl. Bil.	6	0	0	0,00	0	▼ 2,73	▼ 3,00	▼ 2,90
Felsefe (Seçmeli)	6	0	0	0,00	0	▼ 0,03	▼ 0,02	▼ 0,01
Sosyal-2	40	5	7	3,25	8	▼ 9,33	▼ 9,97	▼ 11,43
Toplam:	280	47	51	34,17	12	▼ 39,49	▼ 38,06	▼ 76,65

Soru No	1234567890123456789012345678901234567890
Edebiyat-Sosyal-1	AaD bB c A bE DAE C AbDbC b B b d C
Cevap Anahtarı	A ABDACBCBEAEDEBDAEEACCBDCBABEDABCCCAEDC
Sosyal-2	cDc DA e ec aCc C
Cevap Anahtarı	A CBCADEEBDABBEACDEBDCBEAAEACDDDBCCAACBECCBCDBA

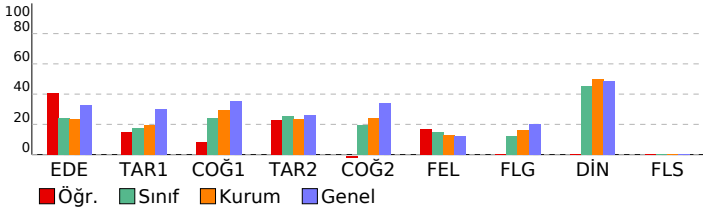

AYT 1. KURUMSAL DENEME				
DERSLERE GÖRE BAŞARI ANALİZİ				
	S	D	Y	B%
Edebiyat-Sosyal-1	40	14	9	35
Edebiyat	24	11	5	46
Sözcüklerin çok anlamlılık özelliğini bilir ve sözcüklerin anlam özelliklerini yorumlar.	2	2	0	100
Söz gruplarının kullanıldıkları metinlere kattıkları anlamları yorumlar.	1	0	1	0
Cümleden kesin olarak çıkarılabilecek, çıkarılamayacak yargıları belirler.	1	0	0	0
Metnin ana düşüncesi ve yardımcı düşüncelerini belirler.	2	1	1	50
Şiirdeki mazmun, imge ve edebî sanatları belirleyerek bunların anlama katkısını değerlendirir.	5	1	2	20
Şiirin temasını belirler.	2	1	0	50
Şiirin nazım biçimini ve nazım türünü tespit eder.	2	1	0	50
Şiirde ahengi sağlayan özellikleri/unsurları belirler.	1	1	0	100
Sanatsal metinlerin türlerini ve bu türlerin özelliklerini bilir.	5	2	0	40
Öğretici metinlerin türlerini ve bu türlerin özelliklerini bilir.	3	2	1	67
Tarih-1	10	2	2	20
İlk Çağ'da yeryüzündeki belli başlı medeniyet havzalarını tanıır.	1	0	1	0
Türklerin Asya'da tarih sahnesine çıktıkları ve yaşadıkları alanları ile başlıca kültür çevrelerini tanıır.	1	1	0	100
Osmanlı ile birlikte İslam Devleti'nin yapısında meydana gelen değişimi analiz eder.	1	0	0	0
Osmanlı Beyliği'nin devletleşme sürecini Bizans'la olan ilişkileri çerçevesinde analiz eder.	2	0	1	0
Osmanlı Devleti ile Timur Devleti arasındaki mücadeleyi ve bu mücadelenin sonuçlarını değerlendirir.	1	0	0	0
I. Dünya Savaşı sürecinde Osmanlı Devleti'nin durumunu siyasi, askerî ve sosyal açılarından analiz eder.	2	0	0	0
I. Dünya Savaşı'nın sonuçlarını Osmanlı Devleti ve Batılı devletler açısından değerlendirir.	2	1	0	50
Coğrafya-1	6	1	2	17
Biyocoşunlu oluşumunda ve azalmasında etkili olan faktörleri sorgular.	1	0	1	0
Ülkelerin farklı dönemlerine ait nüfus politikalarını ve bunların sonuçlarını karşılaştırır.	1	0	0	0
Büyük Selçuklu Devleti'nin yönetim ve toplum yapısını kavrar.	1	0	1	0
Rumeli'deki fetihler ile İskan ve İstimalet politikalarının amaçlarını ve etkilerini analiz eder.	2	0	1	0
Doğal kaynakları sınıflandırarak doğal kaynak- ekonomi ilişkisini açıklar.	1	0	0	0
Kültürü oluşturan unsurlardan yola çıkarak farklı kültürel bölgelerin yeryüzünde yayılış alanlarına ait analizler yapar.	1	0	0	0
Doğa olaylarının ekstrem durumlarını ve etkilerini değerlendirir.	1	1	0	100
Sosyal-2	46	5	7	11
Tarih-2	11	3	2	27
Bir araştırma alanı ve bilim dalı olarak tarihin konusunu, kapsamını ve diğer bilim dallarıyla ilişkisini açıklar.	1	0	0	0
İslamiyet öncesi dönemde Türklerin yaşadığı coğrafyalar ile hayat tarzları arasındaki ilişkiyi analiz eder. Asya merkezi.	1	0	0	0
Büyük Selçuklu Devleti'nin yönetim ve toplum yapısını kavrar.	1	0	0	0
Rumeli'deki fetihler ile İskan ve İstimalet politikalarının amaçlarını ve etkilerini analiz eder.	2	0	1	0
Osmanlı devlet idaresinin ilmiye, kalemiye ve seyyife sınıflarının birlikteliğine dayalı yapısını analiz eder.	1	1	0	100
XVII. yüzyılda değişen siyasi rekabet içerisinde Osmanlı Devleti'nin ittifak girişimlerini açıklar. 1700-1774 yılları ara-	1	0	1	0
I. Dünya Savaşı sürecinde Osmanlı Devleti'nin durumunu siyasi, askerî ve sosyal açılarından analiz eder.	3	1	0	33
Kuvayı Milliye Hareketinin oluşumunda Büyük Millet Meclisinin açılışına kadar olan süreçte meydana gelen gelişim-	1	1	0	100
Coğrafya-2	11	1	5	9
Biyocoşunlu oluşumu ve azalmasında etkili olan faktörleri açıklar.	1	0	1	0
Türkiye'nin nüfus politikalarını gerekçeleri açısından değerlendirir.	1	0	0	0
Ülkelerin farklı dönemlerde izledikleri nüfus politikalarını ve sonuçlarını karşılaştırır.	1	0	0	0
Doğal unsurları üretim, dağıtım ve tüketim süreçleri üzerindeki etkisi açısından değerlendirir.	1	0	1	0
Doğal kaynaklar ile ekonomi ilişkisini açıklar.	1	0	1	0
Türkiye'de uygulanan ekonomi politikalarını mekânsal etkileri açısından değerlendirir.	1	0	0	0
Türkiye'de tarım sektörünün özelliklerini açıklar.	2	1	0	50
Türkiye'nin madenleri ve enerji kaynaklarının dağılımını açıklar.	1	0	1	0
İlk kültür merkezlerinin ortaya çıkışı, yayılışı ve dağılımlarını belirleyen faktörleri açıklar.	1	0	1	0
Madenlerin ve enerji kaynaklarının çevre üzerindeki etkilerini örneklerle açıklar.	1	0	0	0
Felsefe	6	1	0	17
Örnek felsefi metinlerden hareketle MÖ 6. yüzyıl-MS 2. yüzyıl filozoflarının felsefi görüşlerini analiz eder.	1	0	0	0
Felsefenin anlamını açıklar.	1	0	0	0
Felsefi düşüncenin özelliklerini açıklar.	1	0	0	0
Algıyı etkileyen etkenleri açıklar.	1	0	0	0
Psikoloji araştırmalarında uygulanan yöntem ve teknikleri tanıır.	1	1	0	100
Psikolojinin bir bilim dalı olma sürecini kavrar.	1	0	0	0
Felsefe Grubu	6	0	0	0
Sosyolojik araştırmalarda kullanılan yöntemleri tanıır.	1	0	0	0
Toplumu oluşturan öğeleri etkileşim içinde olduğunu fark eder.	1	0	0	0
Sosyoloji hakkındaki bilgilerini sorgular.	1	0	0	0
Akıl ikelerinin önemini değerlendirir.	1	0	0	0
Akıl yürütmede kullanılan temel terimleri analiz eder.	1	0	0	0
Akıl yürütme yöntemlerini değerlendirir.	1	0	0	0
Din Kül. ve Ahl. Bil.	6	0	0	0
İnsanın doğası ile din arasında ilişki kurar.	1	0	0	0
İslam'da bilginin kaynaklarını açıklar.	2	0	0	0
İslam'da ibadetlerin yapıldığı amaçlarını ve önemini fark eder.	1	0	0	0
Kur'an'ı Kerim'de geçen bazı kavramları yorumlar.	1	0	0	0
Hayatı anlamlandırmada ahiret inancının önemini fark eder.	1	0	0	0
Felsefe (Seçmeli)	6	0	0	0
2. MÖ 6. yüzyıl-MS 2. yüzyıl felsefesinin karakteristik özelliklerini açıklar.	1	0	0	0
Felsefi düşüncenin özelliklerini açıklar.	1	0	0	0
Sosyal psikoloji ile sosyoloji arasındaki farkı ayırır eder.	1	0	0	0
Toplumsal konum, statü ve rol kavramları arasında ilişki kurar.	1	0	0	0
Sosyolojik araştırmalarda kullanılan yöntemleri tanıır.	1	0	0	0
Akıl yürütmede kullanılan temel terimleri analiz eder.	1	0	0	0

SINAV SONUÇ BELGESİ							
BURSA / İNEGÖL / İnegöl Kız Anadolu İmam Hatip Lisesi							
Öğrenci				Numara		Sınıf	
NESRİN ERDOĞAN				0		12C	
Puan Türü	Puan	Genel Ort.	Dereceler				
			Snf	Kurum	İlçe	İl	Genel
SÖZ	▼ 187,790	211,130	11	24	24	1761	1887
Puanı Hesaplanan:			51	51	2917	3126	
EA	▼ 148,863	208,910	15	41	41	3667	4240
Puanı Hesaplanan:			51	51	4163	4763	
Katılımlar:			22	55	55	4255	4866

T.C.No ile eşleşen TYT bilgileriniz kullanılmıştır.

Ders	Soru	Doğru	Yanlış	Net	Başarı %	Sınıf Ort.	Kurum Ort.	Genel Ort.
<i>TYT Türkçe</i>	40	12	19	7,25	18			
<i>TYT Sosyal</i>	20	8	8	6,00	30			
<i>TYT Matematik</i>	40	2	3	1,25	3			
<i>TYT Fen</i>	20	2	6	0,50	3			
Edebiyat	24	7	12	4,00	17	▼ 5,85	▼ 5,63	▼ 7,93
Tarih-1	10	4	4	3,00	30	▲ 1,72	▲ 1,98	▼ 3,04
Coğrafya-1	6	1	4	0,00	0	▼ 1,43	▼ 1,75	▼ 2,11
Edebiyat-Sosyal-1	40	12	20	7,00	18	▼ 9,00	▼ 9,36	▼ 13,08
Tarih-2	11	5	3	4,25	39	▲ 2,82	▲ 2,60	▲ 2,86
Coğrafya-2	11	2	2	1,50	14	▼ 2,14	▼ 2,64	▼ 3,72
Felsefe	6	2	1	1,75	29	▲ 0,88	▲ 0,76	▲ 0,73
Felsefe Grubu	6	1	1	0,75	13	▲ 0,74	▼ 0,97	▼ 1,21
Din Kül. ve Ahl. Bil.	6	3	1	2,75	46	▲ 2,73	▼ 3,00	▼ 2,90
Felsefe (Seçmeli)	6	0	0	0,00	0	▼ 0,03	▼ 0,02	▼ 0,01
Sosyal-2	40	13	8	11,00	28	▲ 9,33	▲ 9,97	▼ 11,43
Toplam:	280	49	64	33,00	12	▼ 39,49	▼ 38,06	▼ 76,65

Soru No	1234567890123456789012345678901234567890
Edebiyat-Sosyal-1	AaDAbd ede E eeEEa AebbCaABE ba bedb C
Cevap Anahtarı	A ABDACBCBEAEDEBDAEEACCBDCBABEDABCCCAEDC
Sosyal-2	CceA E BD cB ea C cCCe D d CBE
Cevap Anahtarı	A CBCADEEBDABBEACDEBDCBEAAEACDDDBCCAACBECCBCDBA

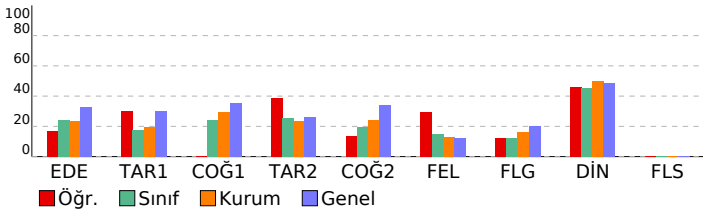

AYT 1. KURUMSAL DENEME				
DERSLERE GÖRE BAŞARI ANALİZİ				
	S	D	Y	B%
Edebiyat-Sosyal-1	40	12	20	30
Edebiyat	24	7	12	29
Sözcüklerin çok anlamlılık özelliğini bilir ve sözcüklerin anlam özelliklerini yorumlar.	2	2	0	100
Söz gruplarının kullanılabilirliklerini metinlere kattıkları anlamları yorumlar.	1	0	1	0
Cümleden kesin olarak çıkarılabilecek, çıkarılamayacak yargıları belirler.	1	1	0	100
Metnin ana düşüncesi ve yardımcı düşüncelerini belirler.	2	0	2	0
Şiirdeki mazmun, imge ve edebî sanatları belirleyerek bunların anlama katkısını değerlendirir.	5	1	1	20
Şiirin temasını belirler.	2	0	2	0
Şiirin nazım biçimini ve nazım türünü tespit eder.	2	0	1	0
Şiirde ahengi sağlayan özellikleri/unsurları belirler.	1	0	1	0
Sanatsal metinlerin türlerini ve bu türlerin özelliklerini bilir.	5	2	2	40
Öğretici metinlerin türlerini ve bu türlerin özelliklerini bilir.	3	1	2	33
Tarih-1	10	4	4	40
İlk Çağ'da yeryüzündeki belli başlı medeniyet havzalarını tanıır.	1	0	1	0
Türklerin Asya'da tarih sahnesine çıktıkları ve yaşadıkları alanları ile başlıca kültür çevrelerini tanıır.	1	1	0	100
Emevîler ile birlikte İslam Devleti'nin yapısında meydana gelen değişimi analiz eder.	1	0	1	0
Osmanlı Beyliği'nin devletleşme sürecini Bizans'la olan ilişkileri çerçevesinde analiz eder.	2	2	0	100
Osmanlı Devleti ile Timur Devleti arasındaki mücadeleyi ve bu mücadelenin sonuçlarını değerlendirir.	1	1	0	100
I. Dünya Savaşı sürecinde Osmanlı Devleti'nin durumunu siyasi, askerî ve sosyal açılarından analiz eder.	2	0	1	0
I. Dünya Savaşı'nın sonuçlarını Osmanlı Devleti ve Batılı devletler açısından değerlendirir.	2	0	1	0
Coğrafya-1	6	1	4	17
Biyocoğrafiliğin oluşumunda ve azalmasında etkili olan faktörleri sorgular.	1	0	1	0
Ülkelerin farklı dönemlerine ait nüfus politikalarını ve bunların sonuçlarını karşılaştırır.	1	0	1	0
Sehirleri fonksiyonel özellikleri açısından örnekendirerek bunların küresel ve bölgesel etkilerini yorumlar.	1	0	1	0
Doğal kaynakları sınıflandıran doğal kaynak- ekonomi ilişkisini açıklar.	1	0	1	0
Kültürü oluşturan unsurlardan yola çıkarak farklı kültürel bölgelerin yeryüzünde yayılış alanlarına ait analizler yapar.	1	0	0	0
Doğa olaylarının ekstrem durumlarını ve etkilerini değerlendirir.	1	1	0	100
Sosyal-2	46	13	8	28
Tarih-2	11	5	3	45
Bir araştırma alanı ve bilim dalı olarak tarihin konusunu, kapsamını ve diğer bilim dallarıyla ilişkisini açıklar.	1	1	0	100
İslamiyet öncesi dönemde Türklerin yaşadığı coğrafyalar ile hayat tarzları arasındaki ilişkiyi analiz eder. Asya merkezi	1	0	1	0
Büyük Selçuklu Devleti'nin yönetim ve toplum yapısını kavrar.	1	0	1	0
Rumeli'deki fetihler ile İskan ve istimalet politikalarının amaçlarını ve etkilerini analiz eder.	2	1	0	50
Osmanlı devlet idaresinin ilmiye, kalemiye ve seyyife sınıflarının birlikteliğine dayalı yapısını analiz eder.	1	0	0	0
XVII. yüzyılda değişen siyasi rekabet içerisinde Osmanlı Devleti'nin ittifak girişimlerini açıklar. 1700-1774 yılları ara	1	1	0	100
I. Dünya Savaşı sürecinde Osmanlı Devleti'nin durumunu siyasi, askerî ve sosyal açılarından analiz eder.	3	1	1	33
Kuvayı Milliye Hareketinin oluşumunda Büyük Millet Meclisinin açılışına kadar olan süreçte meydana gelen gelişimi	1	1	0	100
Coğrafya-2	11	2	2	18
Biyocoğrafiliğin oluşumu ve azalmasında etkili olan faktörleri açıklar.	1	1	0	100
Türkiye'nin nüfus politikalarını gerekçeleri açısından değerlendirir.	1	0	0	0
Ülkelerin farklı dönemlerde izledikleri nüfus politikalarını ve sonuçlarını karşılaştırır.	1	0	0	0
Doğal unsurları üretim, dağıtım ve tüketim süreçleri üzerindeki etkisi açısından değerlendirir.	1	0	1	0
Doğal kaynaklar ile ekonomi ilişkisini açıklar.	1	0	1	0
Türkiye'de uygulanan ekonomi politikalarını mekânsal etkileri açısından değerlendirir.	1	0	0	0
Türkiye'de tarım sektörünün özelliklerini açıklar.	2	1	0	50
Türkiye'nin madenleri ve enerji kaynaklarının dağılımını açıklar.	1	0	0	0
İlk kültür merkezlerinin ortaya çıkışı, yayılışı ve dağılımlarını belirleyen faktörleri açıklar.	1	0	0	0
Madenlerin ve enerji kaynaklarının çevre üzerindeki etkilerini örneklerle açıklar.	1	0	0	0
Felsefe	6	2	1	33
Örnek felsefi metinlerden hareketle MÖ 6. yüzyıl-MS 2. yüzyıl filozoflarının felsefi görüşlerini analiz eder.	1	0	0	0
Felsefenin anlamını açıklar.	1	0	0	0
Felsefi düşüncenin özelliklerini açıklar.	1	0	0	0
Algıyı etkileyen etkenleri açıklar.	1	0	1	0
Psikoloji araştırmalarında uygulanan yöntem ve teknikleri tanıır.	1	1	0	100
Psikolojinin bir bilim dalı olma sürecini kavrar.	1	1	0	100
Felsefe Grubu	6	1	1	17
Sosyolojik araştırmalarda kullanılan yöntemleri tanıır.	1	0	1	0
Toplumun oluşturan öğeleri etkileşim içinde olduğunu fark eder.	1	0	0	0
Sosyoloji hakkındaki bilgilerini sorgular.	1	1	0	100
Akıl ilkelerinin önemini değerlendirir.	1	0	0	0
Akıl yürütmede kullanılan temel terimleri analiz eder.	1	0	0	0
Akıl yürütme yöntemlerini değerlendirir.	1	0	0	0
Din Kül. ve Ahl. Bil.	6	3	1	50
İnsanın doğası ile din arasında ilişki kurar.	1	0	1	0
İslam'da bilginin kaynaklarını açıklar.	2	1	0	50
İslam'da ibadetlerin yapıldığı amacını ve önemini fark eder.	1	1	0	100
Kur'an'ı Kerim'de geçen bazı kavramları yorumlar.	1	1	0	100
Hayatı anlamlandırmada ahiret inancının önemini fark eder.	1	0	0	0
Felsefe (Seçmeli)	6	0	0	0
2. MÖ 6. yüzyıl-MS 2. yüzyıl felsefesinin karakteristik özelliklerini açıklar.	1	0	0	0
Felsefi düşüncenin özelliklerini açıklar.	1	0	0	0
Sosyal psikoloji ile sosyoloji arasındaki farkı ayırır eder.	1	0	0	0
Toplumsal konum, statü ve rol kavramları arasında ilişki kurar.	1	0	0	0
Sosyolojik araştırmalarda kullanılan yöntemleri tanıır.	1	0	0	0
Akıl yürütmede kullanılan temel terimleri analiz eder.	1	0	0	0

SINAV SONUÇ BELGESİ							
BURSA / İNEGÖL / İnegöl Kız Anadolu İmam Hatip Lisesi							
Öğrenci				Numara		Sınıf	
ÖZNUR KORKMAZ				228		12C	
Puan Türü	Puan	Genel Ort.	Dereceler				
			Snf	Kurum	İlçe	İl	Genel
SÖZ	▼ 162,913	211,130	16	41	41	2223	2386
Puanı Hesaplanan:			51	51	2917	3126	
EA	▼ 164,343	208,910	11	28	28	3298	3830
Puanı Hesaplanan:			51	51	4163	4763	
Katılımlar:			22	55	55	4255	4866

T.C.No ile eşleşen TYT bilgileriniz kullanılmıştır.

Ders	Soru	Doğru	Yanlış	Net	Başarı %	Sınıf Ort.	Kurum Ort.	Genel Ort.
<i>TYT Türkçe</i>	40	11	29	3,25	8,125			
<i>TYT Sosyal</i>	20	6	12	3,00	15			
<i>TYT Matematik</i>	40	2	3	1,25	3,125			
<i>TYT Fen</i>	20	0	1	-0,25	-1,25			
Edebiyat	24	9	10	6,50	27	▲ 5,85	▲ 5,63	▼ 7,93
Tarih-1	10	4	6	2,50	25	▲ 1,72	▲ 1,98	▼ 3,04
Coğrafya-1	6	3	3	2,25	38	▲ 1,43	▲ 1,75	▲ 2,11
Edebiyat-Sosyal-1	40	16	19	11,25	28	▲ 9,00	▲ 9,36	▼ 13,08
Tarih-2	11	4	7	2,25	20	▼ 2,82	▼ 2,60	▼ 2,86
Coğrafya-2	11	2	5	0,75	7	▼ 2,14	▼ 2,64	▼ 3,72
Felsefe	6	0	0	0,00	0	▼ 0,88	▼ 0,76	▼ 0,73
Felsefe Grubu	6	0	1	-0,25	-4	▼ 0,74	▼ 0,97	▼ 1,21
Din Kül. ve Ahl. Bil.	6	2	1	1,75	29	▼ 2,73	▼ 3,00	▼ 2,90
Felsefe (Seçmeli)	6	0	0	0,00	0	▼ 0,03	▼ 0,02	▼ 0,01
Sosyal-2	40	8	14	4,50	11	▼ 9,33	▼ 9,97	▼ 11,43
Toplam:	280	43	78	23,50	8	▼ 39,49	▼ 38,06	▼ 76,65

Soru No	1234567890123456789012345678901234567890
Edebiyat-Sosyal-1	adBDBbADcBc A Eea c cCcBbCceaAddDdCbCbD
Cevap Anahtarı	B CCBDBAADDDBEABEACCAEAECBBDACBAEBDDACCCED
Sosyal-2	eebebeEEABae b Ba Ee d b d E C
Cevap Anahtarı	B DCCBAEEABDBCEABDCEDEBEAACADCCDCBCAACEBCBCDCAB

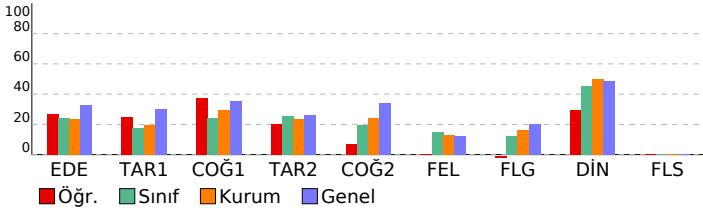

AYT 1. KURUMSAL DENEME				
DERSLERE GÖRE BAŞARI ANALİZİ				
	S	D	Y B%	
Edebiyat-Sosyal-1	40	16	19	40
Edebiyat	24	9	10	38
Metnin ana düşüncesi ve yardımcı düşüncelerini belirler.	2	1	1	50
Şiirdeki mazmun, imge ve edebi sanatları belirleyerek bunların anlama katkısını değerlendirir.	5	1	3	20
Sözcüklerin çok anlamlılık özelliğini bilir ve sözcüklerin anlam özelliklerini yorumlar.	2	1	1	50
Söz gruplarının kullanıldıkları metinlere kattıkları anlamları yorumlar.	1	1	0	100
Cümleden kesin olarak çıkarılabilecek, çıkarılamayacak yargıları belirler.	1	1	0	100
Şiirde ahengi sağlayan özellikleri/unsurları belirler.	1	1	0	100
Şiirin nazım biçimini ve nazım türünü tespit eder.	2	1	0	50
Şiirin temasını belirler.	2	1	0	50
Sanatsal metinlerin türlerini ve bu türlerin özelliklerini bilir.	5	0	3	0
Öğretici metinlerin türlerini ve bu türlerin özelliklerini bilir.	3	1	2	33
Tarih-1	10	4	6	40
Emeviler ile birlikte İslam Devleti'nin yapısında meydana gelen değişimi analiz eder.	1	1	0	100
İlk Çağ'da yeryüzündeki belli başlı medeniyet havzalarını tanıtır.	1	0	1	0
Türklerin Asya'da tarih sahnesine çıktıkları ve yaşadıkları alanlar ile başlıca kültür çevrelerini tanıtır.	1	1	0	100
I. Dünya Savaşı sürecinde Osmanlı Devleti'nin durumunu siyasi, askerî ve sosyal açılarından analiz eder.	2	1	1	50
I. Dünya Savaşı'nın sonuçlarını Osmanlı Devleti ve Batılı devletler açısından değerlendirir.	2	0	2	0
Osmanlı Beyliği'nin devletleşme sürecini Bizans'la olan ilişkileri çerçevesinde analiz eder.	2	1	1	50
Osmanlı Devleti ile Timur Devleti arasındaki mücadeleyi ve bu mücadelenin sonuçlarını değerlendirir.	1	0	1	0
Coğrafya-1	6	3	3	50
Şehirleri fonksiyonel özellikleri açısından örnekendirerek bunların küresel ve bölgesel etkilerini yorumlar.	1	0	1	0
Biyocoğrafyanın oluşumunda ve azalmasında etkili olan faktörleri sorgular.	1	1	0	100
Ülkelerin farklı dönemlerde izledikleri nüfus politikalarını ve bunların sonuçlarını karşılaştırır.	1	1	0	0
Doğa olaylarının ekstrem durumlarını ve etkilerini değerlendirir.	1	1	0	100
Doğal kaynakları sınıflandırarak doğal kaynak- ekonomi ilişkisini açıklar.	1	0	1	0
Kültürü oluşturan unsurlardan yola çıkarak farklı kültürel bölgelerin yeryüzünde yayılış alanlarına ait analizler yapar.	1	1	0	100
Sosyal-2	46	8	14	17
Tarih-2	11	4	7	36
Osmanlı devlet idaresinin ilmiye, kalemiye ve seyfiye sınıflarının biriktirilmesine dayalı yapısını analiz eder.	1	0	1	0
Büyük Selçuklu Devleti'nin yönetim ve toplum yapısını kavrar.	1	0	1	0
Bir araştırma alanı ve bilim dalı olarak tarihin konusunu, kapsamını ve diğer bilim dallarıyla ilişkisini açıklar.	1	0	1	0
İslamiyet öncesi dönemde Türklerin yaşadığı coğrafyalar ile hayat tarzları arasındaki ilişkiyi analiz eder. Asya merkezi	1	0	1	0
Rumeli'deki fetihler ile iskan ve istimalet politikalarının amaçlarını ve etkilerini analiz eder.	2	1	1	50
XVII. Yüzyıldaki değişen siyasi rekabet içerisinde Osmanlı Devleti'nin ittifak girişimlerini açıklar. 1700-1774 yılları ara	1	1	0	100
I. Dünya Savaşı sürecinde Osmanlı Devleti'nin durumunu siyasi, askerî ve sosyal açılarından analiz eder.	3	2	1	67
Kuvayı Milliye Hareketinin oluşumunda Büyük Millet Meclisinin açılışına kadar olan süreçte meydana gelen gelişmeleri	1	0	1	0
Coğrafya-2	11	2	5	18
Doğal unsurların üretim, dağıtım ve tüketim süreçleri üzerindeki etkisi açısından değerlendirir.	1	0	1	0
Biyocoğrafyanın oluşumu ve azalmasında etkili olan faktörleri açıklar.	1	0	0	0
Türkiye'nin nüfus politikalarını gerektirenleri açısından değerlendirir.	1	0	1	0
Ülkelerin farklı dönemlerde izledikleri nüfus politikalarını ve sonuçlarını karşılaştırır.	1	0	0	0
Türkiye'de tarım sektörünün özelliklerini açıklar.	2	1	0	50
Türkiye'nin madenleri ve enerji kaynaklarının dağılımını açıklar.	1	0	1	0
Türkiye'de uygulanan ekonomi politikalarını mekansal etkileri açısından değerlendirir.	1	1	0	100
Doğal kaynaklar ile ekonomi ilişkisini açıklar.	1	0	1	0
Madenlerin ve enerji kaynaklarının çevre üzerindeki etkilerini örneklerle açıklar.	1	0	0	0
İlk kültür merkezlerinin ortaya çıkışı, yayılışı ve dağılımlarını belirleyen faktörleri açıklar.	1	0	1	0
Felsefe	6	0	0	0
Felsefi düşüncenin özelliklerini açıklar.	1	0	0	0
Örnek felsefi metinlerden hareketle MÖ 6. yüzyıl-MS 2. yüzyıl filozoflarının felsefi görüşlerini analiz eder.	1	0	0	0
Felsefenin anlamını açıklar.	1	0	0	0
Psikoloji araştırmalarında kullanılan yöntem ve teknikleri tanıtır.	1	0	0	0
Algıyı etkileyen etkenleri açıklar.	1	0	0	0
Sosyolojik araştırmalarda kullanılan yöntemleri tanıtır.	1	0	0	0
Felsefe Grubu	6	0	1	0
Psikolojinin bir bilim dalı olma sürecini kavrar.	1	0	1	0
Sosyoloji hakkındaki bilgilerini sorgular.	1	0	0	0
Toplumu oluşturan öğelerin etkileşim içinde olduğunu fark eder.	1	0	0	0
Akıl yürütmede kullanılan temel terimleri analiz eder.	1	0	0	0
Akıl ilkelerinin önemini değerlendirir.	1	0	0	0
Akıl yürütme yöntemlerini değerlendirir.	1	0	0	0
Din Kül. ve Ahl. Bil.	6	2	1	33
İslam'da bilginin kaynaklarını açıklar.	2	1	0	50
İnsanın doğası ile din arasında ilişki kurar.	1	0	1	0
Hayatı anlamlandırmada ahiret inancının önemini fark eder.	1	0	0	0
Kur'an'ı Kerim'de geçen bazı kavramları yorumlar.	1	0	0	0
İslam'da ibadetlerin yapılaş amacını ve önemini fark eder.	1	1	0	100
Felsefe (Seçmeli)	6	0	0	0
Felsefi düşüncenin özelliklerini açıklar.	1	0	0	0
2. MÖ 6. yüzyıl-MS 2. yüzyıl felsefesinin karakteristik özelliklerini açıklar.	1	0	0	0
Toplumsal konum, statü ve rol kavramları arasında ilişki kurar.	1	0	0	0
Sosyal psikoloji ile sosyoloji arasındaki farkı ayırır.	1	0	0	0
Akıl yürütmede kullanılan temel terimleri analiz eder.	1	0	0	0
Sosyolojik araştırmalarda kullanılan yöntemleri tanıtır.	1	0	0	0

SINAV SONUÇ BELGESİ							
BURSA / İNEGÖL / İnegöl Kız Anadolu İmam Hatip Lisesi							
Öğrenci				Numara		Sınıf	
RABİA YILMAZ				176		12C	
Puan Türü	Puan	Genel Ort.	Dereceler				
			Snf	Kurum	İlçe	İl	Genel
SÖZ	▲ 287,085	211,130	2	2	2	352	374
Puanı Hesaplanan:			51	51	2917	3126	
SAY	▼ 142,100	218,440	1	4	4	2346	2881
Puanı Hesaplanan:			13	13	3239	3805	
EA	▲ 237,663	208,910	1	2	2	1072	1223
Puanı Hesaplanan:			51	51	4163	4763	
Katılımlar:			22	55	55	4255	4866

Öğrenci No ile eşleşen TYT bilgileriniz kullanılmıştır.

Ders	Soru	Doğru	Yanlış	Net	Başarı %	Sınıf Ort.	Kurum Ort.	Genel Ort.
TYT Türkçe	40	26	11	23,25	58			
TYT Sosyal	20	10	4	9,00	45			
TYT Matematik	40	12	5	10,75	27			
TYT Fen	20	2	0	2,00	10			
Edebiyat	24	15	8	13,00	54	▲ 5,85	▲ 5,63	▲ 7,93
Tarih-1	10	5	3	4,25	43	▲ 1,72	▲ 1,98	▲ 3,04
Coğrafya-1	6	2	3	1,25	21	▼ 1,43	▼ 1,75	▼ 2,11
Edebiyat-Sosyal-1	40	22	14	18,50	46	▲ 9,00	▲ 9,36	▲ 13,08
Tarih-2	11	7	0	7,00	64	▲ 2,82	▲ 2,60	▲ 2,86
Coğrafya-2	11	8	2	7,50	68	▲ 2,14	▲ 2,64	▲ 3,72
Felsefe	6	1	2	0,50	8	▼ 0,88	▼ 0,76	▼ 0,73
Felsefe Grubu	6	1	0	1,00	17	▲ 0,74	▲ 0,97	▼ 1,21
Din Kül. ve Ahl. Bil.	6	4	0	4,00	67	▲ 2,73	▲ 3,00	▲ 2,90
Felsefe (Seçmeli)	6	0	0	0,00	0	▼ 0,03	▼ 0,02	▼ 0,01
Sosyal-2	40	21	4	20,00	50	▲ 9,33	▲ 9,97	▲ 11,43
Matematik-2	40	1	0	1,00	3	▲ -0,08	▼ 2,09	▼ 12,90
Toplam:	280	94	38	84,50	30	▲ 39,49	▲ 38,06	▲ 76,65
Soru No	1234567890123456789012345678901234567890							
Edebiyat-Sosyal-1	CaeDBAAdE EcAdEAaCeEAECcDcAabc BDdb CEe							
Cevap Anahtarı	B	CCBDBAADDDBEEAEEACCAEAECBBDCAcBAEBDACCCEd						
Sosyal-2	DCC E ABD CBEA DCEDcc CbaC CEBC							
Cevap Anahtarı	B	DCCBAEEABDCBEABDCDEBEAECADCDCCBCAACBECBCDCAB						
Matematik	D							
Cevap Anahtarı	B	CDCBBCACDDEBDEDCBCCCEBEBECDBDECADACCCEEE						

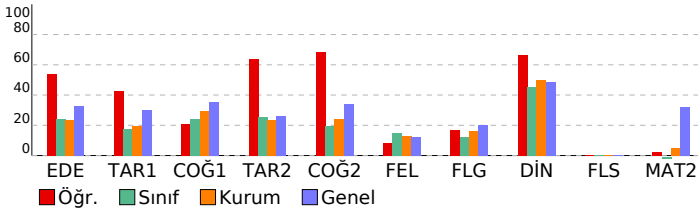

AYT 1. KURUMSAL DENEME			
DERSLERE GÖRE BAŞARI ANALİZİ			
	S	D	Y B%
Edebiyat-Sosyal-1	40	22	14 55
Edebiyat	24	15	8 63
Metnin ana düşüncesi ve yardımcı düşüncelerini belirler.	2	1	1 50
Şiirdeki mazmun, imge ve edebi sanatları belirleyerek bunların anlama katkısını değerlendirir.	5	1	3 20
Sözcüklerin çok anlamlılık özelliğini bilir ve sözcüklerin anlam özelliklerini yorumlar.	2	2	0 100
Söz gruplarının kullanıldıkları metinlere anlamları yorumlar.	1	1	0 100
Cümleden kesin olarak çıkarılabilecek, çıkarılamayacak yargıları belirler.	1	1	0 100
Şiirde ahenği sağlayan özellikleri/unsurları belirler.	1	1	0 100
Şiirin nazım biçimini ve nazım türünü tespit eder.	2	1	1 50
Şiirin temasını belirler.	2	2	0 100
Sanatsal metinlerin türlerini ve bu türlerin özelliklerini bilir.	5	4	1 80
Öğretici metinlerin türlerini ve bu türlerin özelliklerini bilir.	3	1	2 33
Tarih-1	10	5	3 50
Emeviler ile birlikte İslam Devleti'nin yapısında meydana gelen değişimi analiz eder.	1	1	0 100
İlk Çağ'da yeryüzündeki belli başlı medeniyet havzalarını tanıtır.	1	1	0 100
Türklerin Asya'da tarih sahnesine çıktıkları ve yaşadıkları alanlar ile başlıca kültür çevrelerini tanıtır.	1	1	0 100
I. Dünya Savaşı sürecinde Osmanlı Devleti'nin durumunu siyasi, askerî ve sosyal açılarından analiz eder.	2	2	0 100
I. Dünya Savaşı'nın sonuçlarını Osmanlı Devleti ve Batılı devletler açısından değerlendirir.	2	0	2 0
Osmanlı Beyliği'nin devletleşme sürecini Bizans'la olan ilişkileri çerçevesinde analiz eder.	2	1	0 50
Osmanlı Devleti ile Timur Devleti arasındaki mücadeleyi ve bu mücadelenin sonuçlarını değerlendirir.	1	0	0 0
Coğrafya-1	6	2	3 33
Şehirleri fonksiyonel özellikleri açısından örnekendirerek bunların küresel ve bölgesel etkilerini yorumlar.	1	0	1 0
Biyocoşuliliğin oluşumunda ve azalmasında etkili olan faktörleri sorgular.	1	0	0 100
Ülkelerin farklı dönemlerine ait nüfus politikalarını ve bunların sonuçlarını karşılaştırır.	1	0	0 0
Doğa olaylarının ekstrem durumlarını ve etkilerini değerlendirir.	1	1	0 100
Doğal kaynakları sınıflandırarak doğal kaynak- ekonomi ilişkisini açıklar.	1	1	0 100
Kültürü oluşturan unsurlardan yola çıkarak farklı kültürel bölgelerin yeryüzünde yayılış alanlarına ait analizler yapar.	1	0	1 0
Sosyal-2	46	21	4 46
Tarih-2	11	7	0 64
Osmanlı devlet idaresinin ilmiye, kalemiye ve seyfiye sınıflarının birikteliğine dayalı yapısını analiz eder.	1	1	0 100
Büyük Selçuklu Devleti'nin yönetim ve toplum yapısını kavrar.	1	1	0 100
Bir araştırma alanı ve bilim dalı olarak tarihin konusunu, kapsamını ve diğer bilim dallarıyla ilişkisini açıklar.	1	1	0 100
İslamiyet öncesi dönemde Türklerin yaşadığı coğrafyalar ile hayat tarzları arasındaki ilişkiyi analiz eder. Asya merkezi.	1	0	0 0
Rumeli'deki fetihler ile iskan ve istimalat politikalarının amaçlarını ve etkilerini analiz eder.	2	1	0 50
XVII. yüzyılda değişen siyasi rekabet içerisinde Osmanlı Devleti'nin ittifak girişimlerini açıklar. 1700-1774 yılları arası.	1	0	0 0
I. Dünya Savaşı sürecinde Osmanlı Devleti'nin durumunu siyasi, askerî ve sosyal açılarından analiz eder.	3	2	0 67
Kuvayı Milliye Hareketinin oluşumunda Büyük Millet Meclisinin açılışına kadar olan süreçte meydana gelen gelişmeleri.	1	0	1 00
Coğrafya-2	11	8	2 73
Doğal unsurları üretim, dağıtım ve tüketim süreçleri üzerindeki etkisi açısından değerlendirir.	1	1	0 100
Biyocoşuliliğin oluşumu ve azalmasında etkili olan faktörleri açıklar.	1	1	0 100
Türkiye'nin nüfus politikalarını gerekçeleri açısından değerlendirir.	1	1	0 100
Ülkelerin farklı dönemlerde izledikleri nüfus politikaları ve sonuçlarını karşılaştırır.	1	1	0 100
Türkiye'de tarım sektörünün özelliklerini açıklar.	2	1	0 50
Türkiye'nin madenleri ve enerji kaynaklarının dağılımını açıklar.	1	1	0 100
Türkiye'de uygulanan ekonomi politikalarını mekansal etkileri açısından değerlendirir.	1	1	0 100
Doğal kaynaklar ile ekonomi ilişkisini açıklar.	1	1	0 100
Madenlerin ve enerji kaynaklarının çevre üzerindeki etkilerini örneklerle açıklar.	1	0	1 0
İlk kültür merkezlerinin ortaya çıkışı, yayılışı ve dağılımlarını belirleyen faktörleri açıklar.	1	0	1 0
Felsefe	6	1	2 17
Felsefi düşüncenin özelliklerini açıklar.	1	0	0 0
Örnek felsefi metinlerden hareketle MÖ 6. yüzyıl-MS 2. yüzyıl filozoflarının felsefi görüşlerini analiz eder.	1	0	0 0
Felsefenin anlamını açıklar.	1	0	0 0
Psikoloji araştırmalarında uygulanan yöntem ve teknikleri tanıtır.	1	1	0 100
Algıyı etkileyen etkenleri açıklar.	1	0	1 0
Sosyolojik araştırmalarda kullanılan yöntemleri tanıtır.	1	0	1 0
Felsefe Grubu	6	1	0 17
Psikolojinin bir bilim dalı olma sürecini kavrar.	1	1	0 100
Sosyoloji hakkındaki bilgilerini sorgular.	1	0	0 0
Toplumun oluşturan öğelerin etkileşim içinde olduğunu fark eder.	1	0	0 0
Akıl yürütmede kullanılan temel terimleri analiz eder.	1	0	0 0
Akıl ilkelere önemini değerlendirir.	1	0	0 0
Akıl yürütme yöntemlerini değerlendirir.	1	0	0 0
Din Kül. ve Ahl. Bil.	6	4	0 67
İslam'da bilginin kaynaklarını açıklar.	2	1	0 50
İnsanın doğası ile din arasında ilişki kurar.	1	0	0 0
Hayatı anlamlandırmada ahiret inancının önemini fark eder.	1	1	0 100
Kur'an'ı Kerim'de geçen bazı kavramları yorumlar.	1	1	0 100
İslam'da ibadetlerin yapılması amacıyla ve önemini fark eder.	1	1	0 100
Felsefe (Seçmeli)	6	0	0 0
Felsefi düşüncenin özelliklerini açıklar.	1	0	0 0
2. MÖ 6. yüzyıl-MS 2. yüzyıl felsefesinin karakteristik özelliklerini açıklar.	1	0	0 0
Toplumsal konum, statü ve rol kavramları arasında ilişki kurar.	1	0	0 0
Sosyal psikoloji ile sosyoloji arasındaki farkı ayırt eder.	1	0	0 0
Akıl yürütmede kullanılan temel terimleri analiz eder.	1	0	0 0
Sosyolojik araştırmalarda kullanılan yöntemleri tanıtır.	1	0	0 0
Matematik	40	1	0 3
Matematik-2	40	1	0 3
Trigonometrik fonksiyonları birim çember yardımıyla açıklar.	5	0	0 0
İkinci dereceden bir bilinmeyenli denklem sistemlerinin çözüm kümesini bulur.	5	0	0 0
Sinüs, kosinüs, tanjant fonksiyonlarının ters fonksiyonlarını açıklar.	1	0	0 0
Mutlak değer içeren birinci dereceden bir bilinmeyenli denklem ve eşitsizliklerin çözüm kümelerini bulur.	1	0	0 0
Kosinüs teoremiyle ilgili problemler çözer.	1	0	0 0
Fonksiyonlarla ilgili problemler çözer.	4	0	0 0
Tam sayılarda EBOB ve EKOK ile ilgili uygulamalar yapar.	1	0	0 0
Tam sayılarda bölünebilme kurallarıyla ilgili problemler çözer.	1	1	0 100
Analitik düzlemde doğruları inceleyerek işlemler yapar.	1	0	0 0
İki kenarının uzunluğu ve bu kenarlar arasındaki açının ölçüsü verilen üçgenin alanını hesaplar.	1	0	0 0
Üçgenin alanı ile ilgili problemler çözer.	1	0	0 0
Günlük hayatta periyodik olarak tekrar eden durumları içeren problemleri çözer.	1	0	0 0
Birinci dereceden bir bilinmeyenli denklem ve eşitsizliklerin çözüm kümelerini bulur.	1	0	0 0
Üstel, logaritmik denklemlerin ve eşitsizliklerin çözüm kümelerini bulur.	2	0	0 0
Sayı kümelerini birbirleriyle ilişkilendirir.	1	0	0 0
Logaritma fonksiyonu ile üstel fonksiyonu ilişkilendirerek problemler çözer.	1	0	0 0
Deneyisel olasılık ile teorik olasılığı ilişkilendirir.	1	0	0 0
Logaritma fonksiyonunun özelliklerini kullanarak işlemler yapar.	1	0	0 0
Sınırlı sayıda tekrarlayan nesnelerin dizilişlerini (permütasyonlarını) açıklayarak problemler çözer.	1	0	0 0
Polinomlarla toplama, çıkarma, çarpma ve bölme işlemlerini yapar.	1	0	0 0
Dik üçgende Pisagor teoremini elde ederek problemler çözer.	1	0	0 0
Bileşik önmeyi örneklerle açıklar, ve, veya, ya da bağlaçları ile kurulan bileşik önmelerin özelliklerini ve De Mor	1	0	0 0
Dik dairesel silindirin hacim bağıntısını oluşturur; ilgili problemleri çözer.	1	0	0 0
Dairenin çevre ve alan bağıntılarını oluşturur.	1	0	0 0
Küre, dik dairesel silindir ve dik dairesel koninin alan ve hacim bağıntılarını oluşturarak işlemler yapar.	1	0	0 0
Çemberde kirişin özelliklerini göstererek işlemler yapar.	1	0	0 0
Özel dörtgenlerin açısı, kenar, köşegen ve alan özelliklerini açıklayarak problemler çözer.	1	0	0 0
Dörtgenin temel elemanlarını ve özelliklerini açıklayarak problemler çözer.	1	0	0 0

SINAV SONUÇ BELGESİ							
BURSA / İNEGÖL / İnegöl Kız Anadolu İmam Hatip Lisesi							
Öğrenci				Numara	Sınıf		
SALIHA ERVA SEL				466	12C		
Puan Türü	Puan	Genel Ort.	Dereceler				
			Snf	Kurum	İlçe	İl	Genel
SÖZ	▼ 121,470	211,130	20	49	49	2832	3039
Puanı Hesaplanan:			51	51	2917	3126	
EA	▼ 119,420	208,910	20	49	49	4068	4665
Puanı Hesaplanan:			51	51	4163	4763	
Katılımlar:			22	55	55	4255	4866

Öğrenci No ile eşleşen TYT bilgileriniz kullanılmıřtır.

Ders	Soru	Doğru	Yanlıř	Net	Başarı %	Sınıf Ort.	Kurum Ort.	Genel Ort.
<i>TYT Türkçe</i>	40	9	24	3,00	8			
<i>TYT Sosyal</i>	20	8	7	6,25	31			
<i>TYT Matematik</i>	40	1	1	0,25	2			
<i>TYT Fen</i>	20	2	5	0,75	4			
Edebiyat	24	3	7	1,25	5	▼ 5,85	▼ 5,63	▼ 7,93
Tarih-1	10	2	5	0,75	8	▼ 1,72	▼ 1,98	▼ 3,04
Coğrafya-1	6	1	4	0,00	0	▼ 1,43	▼ 1,75	▼ 2,11
Edebiyat-Sosyal-1	40	6	16	2,00	5	▼ 9,00	▼ 9,36	▼ 13,08
Tarih-2	11	3	7	1,25	11	▼ 2,82	▼ 2,60	▼ 2,86
Coğrafya-2	11	1	7	-0,75	-7	▼ 2,14	▼ 2,64	▼ 3,72
Felsefe	6	0	1	-0,25	-4	▼ 0,88	▼ 0,76	▼ 0,73
Felsefe Grubu	6	0	4	-1,00	-17	▼ 0,74	▼ 0,97	▼ 1,21
Din Kül. ve Ahl. Bil.	6	3	2	2,50	42	▼ 2,73	▼ 3,00	▼ 2,90
Felsefe (Seçmeli)	6	0	0	0,00	0	▼ 0,03	▼ 0,02	▼ 0,01
Sosyal-2	40	7	21	1,75	4	▼ 9,33	▼ 9,97	▼ 11,43
Toplam:	280	33	74	14,50	5	▼ 39,49	▼ 38,06	▼ 76,65

Soru No	1234567890123456789012345678901234567890
Edebiyat-Sosyal-1	A c b d B e c e d d D a d d b d C b d d b C
Cevap Anahtarı	A ABDACBCBEAEDEBDAEEACCABDCBABEDABCCCAEDC
Sosyal-2	CB dabddbAdeEbee eed da ae bc CBEa
Cevap Anahtarı	A CBCADEEBDABBEACDEBDCBEAAEACDDDBCCAACBECCBCDBA

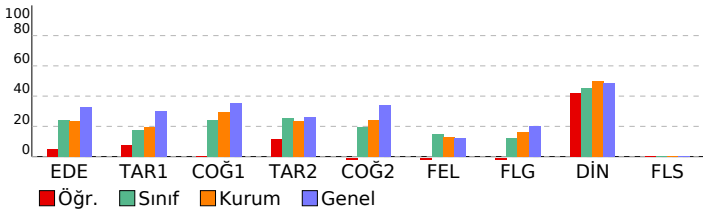

AYT 1. KURUMSAL DENEME				
DERSLERE GÖRE BAŞARI ANALİZİ				
	S	D	Y B%	
Edebiyat-Sosyal-1	40	6	16	15
Edebiyat	24	3	7	13
Sözcüklerin çok anlamlılık özelliğini bilir ve sözcüklerin anlam özelliklerini yorumlar.	2	1	0	50
Söz gruplarının kullanıldıkları metinlere kattıkları anlamları yorumlar.	1	0	1	0
Cümleden kesin olarak çıkarılabilecek, çıkarılamayacak yargıları belirler.	1	0	1	0
Metnin ana düşüncesi ve yardımcı düşüncelerini belirler.	2	0	0	0
Şiirdeki mazmun, imge ve edebî sanatları belirleyerek bunların anlama katkısını değerlendirir.	5	1	2	20
Şiirin temasını belirler.	2	1	1	50
Şiirin nazım biçimini ve nazım türünü tespit eder.	2	0	1	0
Şiirde ahengi sağlayan özellikleri/unsurları belirler.	1	0	0	0
Sanatsal metinlerin türlerini ve bu türlerin özelliklerini bilir.	5	0	1	0
Öğretici metinlerin türlerini ve bu türlerin özelliklerini bilir.	3	0	0	0
Tarih-1	10	2	5	20
İlk Çağ'da yeryüzündeki belli başlı medeniyet havzalarını tanıır.	1	1	0	100
Türklerin Asya'da tarih sahnesine çıktıkları ve yaşadıkları alanları ile başlıca kültür çevrelerini tanıır.	1	0	0	0
Osmanlı Devleti ile birlikte İslam Devleti'nin yapısında meydana gelen değişimi analiz eder.	1	0	1	0
Osmanlı Beyliği'nin devletleşme sürecini Bizans'la olan ilişkileri çerçevesinde analiz eder.	2	0	1	0
Osmanlı Devleti ile Timur Devleti arasındaki mücadeleyi ve bu mücadelenin sonuçlarını değerlendirir.	1	0	1	0
I. Dünya Savaşı sürecinde Osmanlı Devleti'nin durumunu siyasi, askerî ve sosyal açılarından analiz eder.	2	0	1	0
I. Dünya Savaşı'nın sonuçlarını Osmanlı Devleti ve Batılı devletler açısından değerlendirir.	2	1	1	50
Coğrafya-1	6	1	4	17
Biyocoşyiliğin oluşumunda ve azalmasında etkili olan faktörleri sorgular.	1	0	1	0
Ülkelerin farklı dönemlerine ait nüfus politikalarını ve bunların sonuçlarını karşılaştırır.	1	0	1	0
Şehirleri fonksiyonel özellikleri açısından örnekendirerek bunların küresel ve bölgesel etkilerini yorumlar.	1	0	1	0
Doğal kaynakları sınıflandıranarak doğal kaynak- ekonomi ilişkisini açıklar.	1	0	1	0
Kültürü oluşturan unsurlardan yola çıkarak farklı kültürel bölgelerin yeryüzünde yayılış alanlarına ait analizler yapar	1	0	0	0
Doğa olaylarının ekstrem durumlarını ve etkilerini değerlendirir	1	1	0	100
Sosyal-2	46	7	21	15
Tarih-2	11	3	7	27
Bir araştırma alanı ve bilim dalı olarak tarihin konusunu, kapsamını ve diğer bilim dallarıyla ilişkisini açıklar.	1	1	0	100
İslamiyet öncesi dönemde Türklerin yaşadığı coğrafyalar ile hayat tarzları arasındaki ilişkiyi analiz eder. Asya merke	1	1	0	100
Büyük Selçuklu Devleti'nin yönetim ve toplum yapısını kavrar.	1	0	0	0
Rumeli'deki fetihler ile İskan ve istimalet politikalarının amaçlarını ve etkilerini analiz eder.	2	0	2	0
Osmanlı devlet idaresinin ilmiye, kalemiye ve seyyife sınıflarının birlikteliğine dayalı yapısını analiz eder.	1	0	1	0
XVII. yüzyılda değişen siyasi rekabet içerisinde Osmanlı Devleti'nin ittifak girişimlerini açıklar. 1700-1774 yılları ara	1	0	1	0
I. Dünya Savaşı sürecinde Osmanlı Devleti'nin durumunu siyasi, askerî ve sosyal açılarından analiz eder.	3	1	2	33
Kuvayı Milliye Hareketinin oluşumunda Büyük Millet Meclisinin açılışına kadar olan süreçte meydana gelen gelişme	1	0	1	0
Coğrafya-2	11	1	7	9
Biyocoşyiliğin oluşumu ve azalmasında etkili olan faktörleri açıklar.	1	0	1	0
Türkiye'nin nüfus politikalarını gerekçeleri açısından değerlendirir.	1	0	1	100
Ülkelerin farklı dönemlerde izledikleri nüfus politikaları ve sonuçlarını karşılaştırır.	1	0	1	0
Doğal unsurları üretim, dağıtım ve tüketim süreçleri üzerindeki etkisi açısından değerlendirir.	1	0	1	0
Doğal kaynaklar ile ekonomi ilişkisini açıklar.	1	0	1	0
Türkiye'de uygulanan ekonomi politikalarını mekânsal etkileri açısından değerlendirir.	1	0	0	0
Türkiye'de tarım sektörünün özelliklerini açıklar.	2	0	1	0
Türkiye'nin madenleri ve enerji kaynaklarının dağılımını açıklar.	1	0	0	0
İlk kültür merkezlerinin ortaya çıkışı, yayılışı ve dağılımını belirleyen faktörleri açıklar.	1	0	1	0
Madenlerin ve enerji kaynaklarının çevre üzerindeki etkilerini örneklerle açıklar.	1	0	1	0
Felsefe	6	0	1	0
Örnek felsefi metinlerden hareketle MÖ 6. yüzyıl-MS 2. yüzyıl filozoflarının felsefi görüşlerini analiz eder.	1	0	0	0
Felsefenin anlamını açıklar.	1	0	0	0
Felsefi düşüncenin özelliklerini açıklar.	1	0	0	0
Algıyı etkileyen etkenleri açıklar.	1	0	0	0
Psikoloji arařtırmalarında uygulanan yöntem ve teknikleri tanıır.	1	0	0	0
Psikolojinin bir bilim dalı olma sürecini kavrar.	1	0	1	0
Felsefe Grubu	6	0	4	0
Sosyolojik arařtırmalarda kullanılan yöntemleri tanıır.	1	0	1	0
Toplumı oluşturan öğeleri etkileşim içinde olduğunu fark eder.	1	0	0	0
Sosyoloji hakkındaki bilgilerini sorgular.	1	0	1	0
Akıl ikelerinin önemini değerlendirir.	1	0	1	0
Akıl yürütmede kullanılan temel terimleri analiz eder.	1	0	0	0
Akıl yürütme yöntemlerini değerlendirir.	1	0	1	0
Din Kül. ve Ahl. Bil.	6	3	2	50
İnsanın doğası ile din arasında ilişki kurar.	1	0	1	0
İslam'da bilginin kaynaklarını açıklar.	2	1	0	50
İslam'da ibadetlerin yapıılış amacını ve önemini fark eder.	1	1	0	100
Kur'an'ı Kerim'de geçen bazı kavramları yorumlar.	1	1	0	100
Hayatı anlamlandırmada ahiret inancının önemini fark eder.	1	0	1	0
Felsefe (Seçmeli)	6	0	0	0
2. MÖ 6. yüzyıl-MS 2. yüzyıl felsefesinin karakteristik özelliklerini açıklar.	1	0	0	0
Felsefi düşüncenin özelliklerini açıklar.	1	0	0	0
Sosyal psikoloji ile sosyoloji arasındaki farkı ayırır eder.	1	0	0	0
Toplumsal konum, statü ve rol kavramları arasında ilişki kurar.	1	0	0	0
Sosyolojik arařtırmalarda kullanılan yöntemleri tanıır.	1	0	0	0
Akıl yürütmede kullanılan temel terimleri analiz eder.	1	0	0	0

SINAV SONUÇ BELGESİ							
BURSA / İNEGÖL / İnegöl Kız Anadolu İmam Hatip Lisesi							
Öğrenci				Numara		Sınıf	
SARA İPEK				411		12C	
Puan Türü	Puan	Genel Ort.	Dereceler				
			Snf	Kurum	İlçe	İl	Genel
SÖZ	▼ 120,660	211,130	21	50	50	2836	3043
Puanı Hesaplanan:			51	51	2917	3126	
Katılımlar:			22	55	55	4255	4866

T.C.No ile eşleşen TYT bilgileriniz kullanılmıştır.

Ders	Soru	Doğru	Yanlış	Net	Başarı %	Sınıf Ort.	Kurum Ort.	Genel Ort.
<i>TYT Türkçe</i>	40	13	18	8,50	21			
<i>TYT Sosyal</i>	20	13	4	12,00	60			
<i>TYT Matematik</i>	40	2	2	1,50	4			
<i>TYT Fen</i>	20	2	6	0,50	3			
Edebiyat	24	2	15	-1,75	-7	▼ 5,85	▼ 5,63	▼ 7,93
Tarih-1	10	2	5	0,75	8	▼ 1,72	▼ 1,98	▼ 3,04
Coğrafya-1	6	0	4	-1,00	-17	▼ 1,43	▼ 1,75	▼ 2,11
Edebiyat-Sosyal-1	40	4	24	-2,00	-5	▼ 9,00	▼ 9,36	▼ 13,08
Tarih-2	11	4	3	3,25	30	▲ 2,82	▲ 2,60	▲ 2,86
Coğrafya-2	11	1	6	-0,50	-5	▼ 2,14	▼ 2,64	▼ 3,72
Felsefe	6	0	0	0,00	0	▼ 0,88	▼ 0,76	▼ 0,73
Felsefe Grubu	6	0	0	0,00	0	▼ 0,74	▼ 0,97	▼ 1,21
Din Kül. ve Ahl. Bil.	6	0	0	0,00	0	▼ 2,73	▼ 3,00	▼ 2,90
Felsefe (Seçmeli)	6	0	0	0,00	0	▼ 0,03	▼ 0,02	▼ 0,01
Sosyal-2	40	5	9	2,75	7	▼ 9,33	▼ 9,97	▼ 11,43
Toplam:	280	39	63	23,25	8	▼ 39,49	▼ 38,06	▼ 76,65
Soru No	1234567890123456789012345678901234567890							
Edebiyat-Sosyal-1	c bddaad Ec dEcee ecabbcA b Bba cce							
Cevap Anahtarı	A	ABDACBCBEAEDEBDAEEACCBCDCBABEDABCCCAEDC						
Sosyal-2	eC EEaD aebe da dB							
Cevap Anahtarı	A	CBCADEEBDABBACDEBDCBEAAEACDDDBCCAACBECCBCDBA						

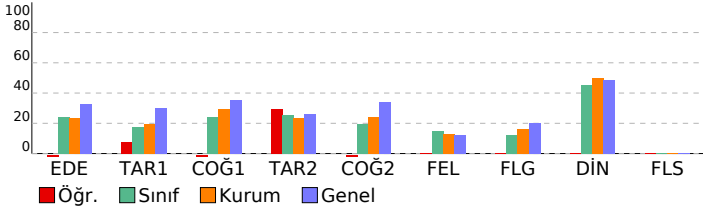

AYT 1. KURUMSAL DENEME				
DERSLERE GÖRE BAŞARI ANALİZİ				
	S	D	Y	B%
Edebiyat-Sosyal-1	40	4	24	10
Edebiyat	24	2	15	8
Sözcüklerin çok anlamlılık özelliğini bilir ve sözcüklerin anlam özelliklerini yorumlar.	2	0	2	0
Söz gruplarının kullanımları metinlere kattıkları anlamları yorumlar.	1	0	0	0
Cümleden kesin olarak çıkarılabilecek, çıkarılamayacak yargıları belirler.	1	0	1	0
Metnin ana düşüncesi ve yardımcı düşüncelerini belirler.	2	0	2	0
Şiirdeki mazmun, imge ve edebî sanatları belirleyerek bunların anlama katkısını değerlendirir.	5	1	3	20
Şiirin temasını belirler.	2	0	1	0
Şiirin nazım biçimini ve nazım türünü tespit eder.	2	0	0	0
Şiirde ahengi sağlayan özellikler/unsurları belirler.	1	0	0	0
Sanatsal metinlerin türlerini ve bu türlerin özelliklerini bilir.	5	1	3	20
Öğretici metinlerin türlerini ve bu türlerin özelliklerini bilir.	3	0	3	0
Tarih-1	10	2	5	20
İlk Çağ'da yeryüzündeki belli başlı medeniyet havzalarını tanıır.	1	0	1	0
Türklerin Asya'da tarih sahnesine çıktıkları ve yaşadıkları alanları ile başlıca kültür çevrelerini tanıır.	1	0	1	0
Emeviler ile birlikte İslam Devleti'nin yapısında meydana gelen değişimi analiz eder.	1	0	1	0
Osmanlı Beyliği'nin devletleşme sürecini Bizans'la olan ilişkileri çerçevesinde analiz eder.	2	1	0	50
Osmanlı Devleti ile Timur Devleti arasındaki mücadeleyi ve bu mücadelenin sonuçlarını değerlendirir.	1	0	1	0
I. Dünya Savaşı sürecinde Osmanlı Devleti'nin durumunu siyasi, askerî ve sosyal açılarından analiz eder.	2	0	0	0
I. Dünya Savaşı'nın sonuçlarını Osmanlı Devleti ve Batılı devletler açısından değerlendirir.	2	1	1	50
Coğrafya-1	6	0	4	0
Biyocoğrafyanın oluşumunda ve azalmasında etkili olan faktörleri sorgular.	1	0	1	0
Ülkelerin farklı dönemlerine ait nüfus politikalarını ve bunların sonuçlarını karşılaştırır.	1	0	0	0
Şehirleri fonksiyonel özellikleri açısından örnekendirerek bunların küresel ve bölgesel etkilerini yorumlar.	1	0	1	0
Doğal kaynakları sınıflandırarak doğal kaynak- ekonomi ilişkisini açıklar.	1	0	1	0
Kültürü oluşturan unsurlardan yola çıkarak farklı kültürel bölgelerin yeryüzünde yayılış alanlarına ait analizler yapar	1	0	1	0
Doğa olaylarının ekstrem durumlarını ve etkilerini değerlendirir	1	0	0	0
Sosyal-2	46	5	9	11
Tarih-2	11	4	3	36
Bir araştırma alanı ve bilim dalı olarak tarihin konusunu, kapsamını ve diğer bilim dallarıyla ilişkisini açıklar.	1	0	0	0
İslamiyet öncesi dönemde Türklerin yaşadığı coğrafyalar ile hayat tarzları arasındaki ilişkiyi analiz eder. Asya merkezi	1	0	1	0
Büyük Selçuklu Devleti'nin yönetim ve toplum yapısını kavrar.	1	1	0	100
Rumeli'deki fetihler ile İskan ve istimalet politikalarının amaçlarını ve etkilerini analiz eder.	2	1	0	50
Osmanlı devlet idaresinin ilmiye, kalemiye ve seyyife sınıflarının birlikteliğine dayalı yapısını analiz eder.	1	0	0	0
XVII. yüzyılda değişen siyasi rekabet içerisinde Osmanlı Devleti'nin ittifak girişimlerini açıklar. 1700-1774 yılları ara	1	1	0	100
I. Dünya Savaşı sürecinde Osmanlı Devleti'nin durumunu siyasi, askerî ve sosyal açılarından analiz eder.	3	0	2	0
Kuvayı Milliye Hareketinin oluşumunda Büyük Millet Meclisinin açılışına kadar olan süreçte meydana gelen gelişmeleri	1	1	0	100
Coğrafya-2	11	1	6	9
Biyocoğrafyanın oluşumu ve azalmasında etkili olan faktörleri açıklar.	1	0	1	0
Türkiye'nin nüfus politikalarını gerekçeleri açısından değerlendirir.	1	0	1	0
Ülkelerin farklı dönemlerde izledikleri nüfus politikaları ve sonuçlarını karşılaştırır.	1	0	1	0
Doğal unsurları üretim, dağıtım ve tüketim süreçleri üzerindeki etkisini değerlendirir.	1	0	0	0
Doğal kaynaklar ile ekonomi ilişkisini açıklar.	1	0	0	0
Türkiye'de uygulanan ekonomi politikalarını mekânsal etkileri açısından değerlendirir.	1	0	1	0
Türkiye'de tarım sektörünün özelliklerini açıklar.	2	0	2	0
Türkiye'nin madenleri ve enerji kaynaklarının dağılımını açıklar.	1	0	0	0
İlk kültür merkezlerinin ortaya çıkışı, yayılışı ve dağılımlarını belirleyen faktörleri açıklar.	1	1	0	100
Madenlerin ve enerji kaynaklarının çevre üzerindeki etkilerini örneklerle açıklar.	1	0	0	0
Felsefe	6	0	0	0
Örnek felsefi metinlerden hareketle MÖ 6. yüzyıl-MS 2. yüzyıl filozoflarının felsefi görüşlerini analiz eder.	1	0	0	0
Felsefenin anlamını açıklar.	1	0	0	0
Felsefi düşüncenin özelliklerini açıklar.	1	0	0	0
Algıyı etkileyen etkenleri açıklar.	1	0	0	0
Psikoloji araştırmalarında uygulanan yöntem ve teknikleri tanıır.	1	0	0	0
Psikolojinin bir bilim dalı olma sürecini kavrar.	1	0	0	0
Felsefe Grubu	6	0	0	0
Sosyolojik araştırmalarda kullanılan yöntemleri tanıır.	1	0	0	0
Toplumu oluşturan öğeleri etkileşim içinde olduğunu fark eder.	1	0	0	0
Sosyoloji hakkındaki bilgilerini sorgular.	1	0	0	0
Akıl ikelerinin önemini değerlendirir.	1	0	0	0
Akıl yürütmede kullanılan temel terimleri analiz eder.	1	0	0	0
Akıl yürütme yöntemlerini değerlendirir.	1	0	0	0
Din Kül. ve Ahl. Bil.	6	0	0	0
İnsanın doğası ile din arasında ilişki kurar.	1	0	0	0
İslam'da bilginin kaynaklarını açıklar.	2	0	0	0
İslam'da ibadetlerin yapıldığı amacını ve önemini fark eder.	1	0	0	0
Kur'an'ı Kerim'de geçen bazı kavramları yorumlar.	1	0	0	0
Hayatı anlamlandırır ve ahiret inancının önemini fark eder.	1	0	0	0
Felsefe (Seçmeli)	6	0	0	0
2. MÖ 6. yüzyıl-MS 2. yüzyıl felsefesinin karakteristik özelliklerini açıklar.	1	0	0	0
Felsefi düşüncenin özelliklerini açıklar.	1	0	0	0
Sosyal psikoloji ile sosyoloji arasındaki farkı ayırır.	1	0	0	0
Toplumsal konum, statü ve rol kavramları arasında ilişki kurar.	1	0	0	0
Sosyolojik araştırmalarda kullanılan yöntemleri tanıır.	1	0	0	0
Akıl yürütmede kullanılan temel terimleri analiz eder.	1	0	0	0

SINAV SONUÇ BELGESİ							
BURSA / İNEGÖL / İnegöl Kız Anadolu İmam Hatip Lisesi							
Öğrenci			Numara	Sınıf			
SILA ÇİÇEK			413	12C			
Puan Türü	Puan	Genel Ort.	Dereceler				
			Snf	Kurum	İlçe	İl	Genel
SÖZ	▼ 201,685	211,130	9	17	17	1461	1561
Puanı Hesaplanan:			51	51	2917	3126	
EA	▼ 172,065	208,910	8	20	20	3074	3571
Puanı Hesaplanan:			51	51	4163	4763	
Katılımlar:			22	55	55	4255	4866

Öğrenci No ile eşleşen TYT bilgileriniz kullanılmıřtır.

Ders	Soru	Doğru	Yanlıř	Net	Başarı %	Sınıf Ort.	Kurum Ort.	Genel Ort.
<i>TYT Türkçe</i>	40	18	12	15,00	38			
<i>TYT Sosyal</i>	20	10	2	9,50	48			
<i>TYT Matematik</i>	40	2	1	1,75	4			
<i>TYT Fen</i>	20	1	2	0,50	3			
Edebiyat	24	8	5	6,75	28	▲ 5,85	▲ 5,63	▼ 7,93
Tarih-1	10	3	3	2,25	23	▲ 1,72	▲ 1,98	▼ 3,04
Coğrafya-1	6	1	2	0,50	8	▼ 1,43	▼ 1,75	▼ 2,11
Edebiyat-Sosyal-1	40	12	10	9,50	24	▲ 9,00	▲ 9,36	▼ 13,08
Tarih-2	11	3	4	2,00	18	▼ 2,82	▼ 2,60	▼ 2,86
Coğrafya-2	11	4	2	3,50	32	▲ 2,14	▲ 2,64	▼ 3,72
Felsefe	6	1	0	1,00	17	▲ 0,88	▲ 0,76	▲ 0,73
Felsefe Grubu	6	0	2	-0,50	-8	▼ 0,74	▼ 0,97	▼ 1,21
Din Kül. ve Ahl. Bil.	6	5	0	5,00	83	▲ 2,73	▲ 3,00	▲ 2,90
Felsefe (Seçmeli)	6	0	0	0,00	0	▼ 0,03	▼ 0,02	▼ 0,01
Sosyal-2	40	13	8	11,00	28	▲ 9,33	▲ 9,97	▼ 11,43
Toplam:	280	56	35	47,25	17	▲ 39,49	▲ 38,06	▼ 76,65

Soru No	1234567890123456789012345678901234567890
Edebiyat-Sosyal-1	ABDAaB c c E eAaCDCdB a dd C
Cevap Anahtarı	A ABDACBCBEAEDEBDAEEACCABDCBABEDABCCCAEDC
Sosyal-2	C bccEdD BEb D Cc C ab A CBEC
Cevap Anahtarı	A CBCADEEBDABBEACDEBDCBEAAEACDDDBCCAACBECCBCDBA

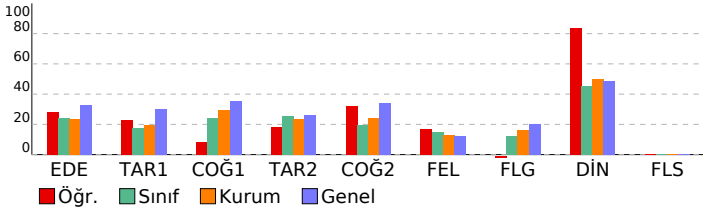

AYT 1. KURUMSAL DENEME				
DERSLERE GÖRE BAŞARI ANALİZİ				
	S	D	Y	B%
Edebiyat-Sosyal-1	40	12	10	30
Edebiyat	24	8	5	33
Sözcüklerin çok anlamlılık özelliğini bilir ve sözcüklerin anlam özelliklerini yorumlar.	2	2	0	100
Söz gruplarının kullanıldıkları metinlere kattıkları anlamları yorumlar.	1	1	0	100
Cümleden kesin olarak çıkarılabilecek, çıkarılamayacak yargıları belirler.	1	1	0	100
Metnin ana düşüncesi ve yardımcı düşüncelerini belirler.	2	1	1	50
Şiirdeki mazmun, imge ve edebî sanatları belirleyerek bunların anlama katkısını değerlendirir.	5	0	1	0
Şiirin temasını belirler.	2	0	0	0
Şiirin nazım biçimini ve nazım türünü tespit eder.	2	0	0	0
Şiirde ahengi sağlayan özellikler/unsurları belirler.	1	0	1	0
Sanatsal metinlerin türlerini ve bu türlerin özelliklerini bilir.	5	1	1	20
Öğretici metinlerin türlerini ve bu türlerin özelliklerini bilir.	3	2	1	67
Tarih-1	10	3	3	30
İlk Çağ'da yeryüzündeki belli başlı medeniyet havzalarını tanıır.	1	1	0	100
Türklerin Asya'da tarih sahnesine çıktıkları ve yaşadıkları alanları ile başlıca kültür çevrelerini tanıır.	1	1	0	100
Emevîler ile birlikte İslam Devleti'nin yapısında meydana gelen değişimi analiz eder.	1	0	1	0
Osmanlı Beyliği'nin devletleşme sürecini Bizans'la olan ilişkileri çerçevesinde analiz eder.	2	1	1	50
Osmanlı Devleti ile Timur Devleti arasındaki mücadeleyi ve bu mücadelenin sonuçlarını değerlendirir.	1	0	0	0
I. Dünya Savaşı sürecinde Osmanlı Devleti'nin durumunu siyasi, askerî ve sosyal açılarından analiz eder.	2	0	1	0
I. Dünya Savaşı'nın sonuçlarını Osmanlı Devleti ve Batılı devletler açısından değerlendirir.	2	0	0	0
Coğrafya-1	6	1	2	17
Biyocoşeyitliliğin oluşumunda ve azalmasında etkili olan faktörleri sorgular.	1	0	0	0
Ülkelerin farklı dönemlerine ait nüfus politikalarını ve bunların sonuçlarını karşılaştırır.	1	0	1	0
Şehirleri fonksiyonel özellikleri açısından örnekendirerek bunların küresel ve bölgesel etkilerini yorumlar.	1	0	1	0
Doğal kaynakları sınıflandıranarak doğal kaynak- ekonomi ilişkisini açıklar.	1	0	0	0
Kültürü oluşturan unsurlardan yola çıkarak farklı kültürel bölgelerin yeryüzünde yayılış alanlarına ait analizler yapar.	1	0	0	0
Doğa olaylarının ekstrem durumlarını ve etkilerini değerlendirir.	1	1	0	100
Sosyal-2	46	13	8	28
Tarih-2	11	3	4	27
Bir araştırma alanı ve bilim dalı olarak tarihin konusunu, kapsamını ve diğer bilim dallarıyla ilişkisini açıklar.	1	1	0	100
İslamiyet öncesi dönemde Türklerin yaşadığı coğrafyalar ile hayat tarzları arasındaki ilişkiyi analiz eder. Asya merkezi	1	0	0	0
Büyük Selçuklu Devleti'nin yönetim ve toplum yapısını kavrar.	1	0	0	0
Rumeli'deki fetihler ile İskan ve İstimalet politikalarının amaçlarını ve etkilerini analiz eder.	2	1	1	50
Osmanlı devlet idaresinin İlimiye, kalemiye ve seyyife sınıflarının birlikteliğine dayalı yapısını analiz eder.	1	0	1	0
XVII. Yüzyılda değişen siyasi rekabet içerisinde Osmanlı Devleti'nin ittifak girişimlerini açıklar. 1700-1774 yılları ara	1	0	1	0
I. Dünya Savaşı sürecinde Osmanlı Devleti'nin durumunu siyasi, askerî ve sosyal açılarından analiz eder.	3	0	1	0
Kuvayı Milliye Hareketinin oluşumunda Büyük Millet Meclisinin açılışına kadar olan süreçte meydana gelen gelişmeleri	1	1	0	100
Coğrafya-2	11	4	2	36
Biyocoşeyitliliğin oluşumu ve azalmasında etkili olan faktörleri açıklar.	1	1	0	100
Türkiye'nin nüfus politikalarını gerekçeleri açısından değerlendirir.	1	1	0	100
Ülkelerin farklı dönemlerde izledikleri nüfus politikalarını ve sonuçlarını karşılaştırır.	1	0	1	0
Doğal unsurları üretim, dağıtım ve tüketim süreçleri üzerindeki etkisi açısından değerlendirir.	1	0	0	0
Doğal kaynaklar ile ekonomi ilişkisini açıklar.	1	1	0	100
Türkiye'de uygulanan ekonomi politikalarını mekânsal etkileri açısından değerlendirir.	1	0	0	0
Türkiye'de tarım sektörünün özelliklerini açıklar.	2	1	0	50
Türkiye'nin madenleri ve enerji kaynaklarının dağılımını açıklar.	1	0	0	0
İlk kültür merkezlerinin ortaya çıkışı, yayılışı ve dağılımlarını belirleyen faktörleri açıklar.	1	0	1	0
Madenlerin ve enerji kaynaklarının çevre üzerindeki etkilerini örneklerle açıklar.	1	0	0	0
Felsefe	6	1	0	17
Örnek felsefi metinlerden hareketle MÖ 6. yüzyıl-MS 2. yüzyıl filozoflarının felsefi görüşlerini analiz eder.	1	0	0	0
Felsefenin anlamını açıklar.	1	0	0	0
Felsefi düşüncenin özelliklerini açıklar.	1	0	0	0
Algıyı etkileyen etkenleri açıklar.	1	0	0	0
Psikoloji arařtırmalarında uygulanan yöntem ve teknikleri tanıır.	1	1	0	100
Psikolojinin bir bilim dalı olma sürecini kavrar.	1	0	0	0
Felsefe Grubu	6	0	2	0
Sosyolojik arařtırmalarda kullanılan yöntemleri tanıır.	1	0	1	0
Toplumı oluşturan öğeleri etkileşim içinde olduğunu fark eder.	1	0	1	0
Sosyoloji hakkındaki bilgilerini sorgular.	1	0	0	0
Akıl ikelerinin önemini değerlendirir.	1	0	0	0
Akıl yürütmede kullanılan temel terimleri analiz eder.	1	0	0	0
Akıl yürütme yöntemlerini değerlendirir.	1	0	0	0
Din Kül. ve Ahl. Bil.	6	5	0	83
İnsanın doğası ile din arasında ilişki kurar.	1	1	0	100
İslam'da bilginin kaynaklarını açıklar.	2	1	0	50
İslam'da ibadetlerin yapıılış amacını ve önemini fark eder.	1	1	0	100
Kur'an'ı Kerim'de geçen bazı kavramları yorumlar.	1	1	0	100
Hayatı anlamlandırmada ahiret inancının önemini fark eder.	1	1	0	100
Felsefe (Seçmeli)	6	0	0	0
2. MÖ 6. yüzyıl-MS 2. yüzyıl felsefesinin karakteristik özelliklerini açıklar.	1	0	0	0
Felsefi düşüncenin özelliklerini açıklar.	1	0	0	0
Sosyal psikoloji ile sosyoloji arasındaki farkı ayırır eder.	1	0	0	0
Toplumsal konum, statü ve rol kavramları arasında ilişki kurar.	1	0	0	0
Sosyolojik arařtırmalarda kullanılan yöntemleri tanıır.	1	0	0	0
Akıl yürütmede kullanılan temel terimleri analiz eder.	1	0	0	0

SINAV SONUÇ BELGESİ							
BURSA / İNEGÖL / İnegöl Kız Anadolu İmam Hatip Lisesi							
Öğrenci				Numara		Sınıf	
SUDEM YILDIZ				672		12C	
Puan Türü	Puan	Genel Ort.	Dereceler				
			Snf	Kurum	İlçe	İl	Genel
SÖZ	▼ 171,288	211,130	13	36	36	2080	2230
Puanı Hesaplanan:			51	51	2917	3126	
EA	▼ 163,013	208,910	12	29	29	3328	3864
Puanı Hesaplanan:			51	51	4163	4763	
Katılımlar:			22	55	55	4255	4866

Öğrenci No ile eşleşen TYT bilgileriniz kullanılmıştır.

Ders	Soru	Doğru	Yanlış	Net	Başarı %	Sınıf Ort.	Kurum Ort.	Genel Ort.
<i>TYT Türkçe</i>	40	15	24	9,00	23			
<i>TYT Sosyal</i>	20	12	7	10,25	51			
<i>TYT Matematik</i>	40	0	2	-0,50	-1			
<i>TYT Fen</i>	20	1	0	1,00	5			
Edebiyat	24	7	14	3,50	15	▼ 5,85	▼ 5,63	▼ 7,93
Tarih-1	10	4	4	3,00	30	▲ 1,72	▲ 1,98	▼ 3,04
Coğrafya-1	6	3	2	2,50	42	▲ 1,43	▲ 1,75	▲ 2,11
Edebiyat-Sosyal-1	40	14	20	9,00	23	◆ 9,00	▼ 9,36	▼ 13,08
Tarih-2	11	4	7	2,25	20	▼ 2,82	▼ 2,60	▼ 2,86
Coğrafya-2	11	7	4	6,00	55	▲ 2,14	▲ 2,64	▲ 3,72
Felsefe	6	0	6	-1,50	-25	▼ 0,88	▼ 0,76	▼ 0,73
Felsefe Grubu	6	1	5	-0,25	-4	▼ 0,74	▼ 0,97	▼ 1,21
Din Kül. ve Ahl. Bil.	6	1	5	-0,25	-4	▼ 2,73	▼ 3,00	▼ 2,90
Felsefe (Seçmeli)	6	0	0	0,00	0	▼ 0,03	▼ 0,02	▼ 0,01
Sosyal-2	40	13	27	6,25	16	▼ 9,33	▼ 9,97	▼ 11,43
Toplam:	280	55	80	35,00	13	▼ 39,49	▼ 38,06	▼ 76,65

Soru No	1234567890123456789012345678901234567890
Edebiyat-Sosyal-1	ABD C eBcebecaebdc deAaCDC dB abBd CdcDC
Cevap Anahtarı	A ABDACBCBEAEDEBDAEEACCBDCBABEDABCCCAEDC
Sosyal-2	*dCcbEEacAaBEcCDEaDbeEdcacbecebebCecdcdC
Cevap Anahtarı	A CBCADEEBDABBEACDEBDCBEAAEACDDDBCCAACBECCBCDBA

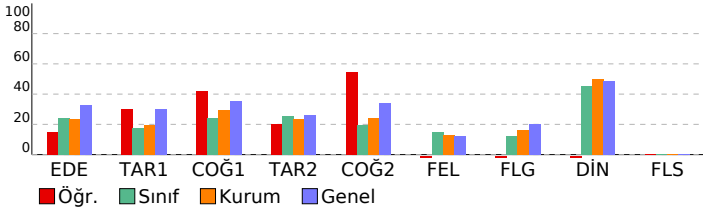

AYT 1. KURUMSAL DENEME			
DERSLERE GÖRE BAŞARI ANALİZİ			
	S	D	B%
Edebiyat-Sosyal-1	40	14	20
Edebiyat	24	7	14
Sözcüklerin çok anlamlılık özelliğini bilir ve sözcüklerin anlam özelliklerini yorumlar.	2	2	0
Söz gruplarının kullanıldıkları metinlere kattıkları anlamları yorumlar.	1	1	0
Cümleden kesin olarak çıkarılabilecek, çıkarılamayacak yargıları belirler.	1	0	0
Metnin ana düşüncesi ve yardımcı düşüncelerini belirler.	2	1	0
Şiirdeki mazmun, imge ve edebî sanatları belirleyerek bunların anlama katkısını değerlendirir.	5	1	4
Şiirin temasını belirler.	2	0	2
Şiirin nazım biçimini ve nazım türünü tespit eder.	2	0	2
Şiirde ahengi sağlayan özellikleri/unsurları belirler.	1	0	1
Sanatsal metinlerin türlerini ve bu türlerin özelliklerini bilir.	5	0	4
Öğretici metinlerin türlerini ve bu türlerin özelliklerini bilir.	3	2	1
Tarih-1	10	4	40
İlk Çağ'da yeryüzündeki belli başlı medeniyet havzalarını tanıtır.	1	1	0
Türklerin Asya'da tarih sahnesine çıktıkları ve yaşadıkları alanları ile başlıca kültür çevrelerini tanıtır.	1	1	0
Osmanlı Devleti ile birlikte İslam Devleti'nin yapısında meydana gelen değişimi analiz eder.	1	0	0
Osmanlı Beyliği'nin devletleşme sürecini Bizans'la olan ilişkileri çerçevesinde analiz eder.	2	1	1
Osmanlı Devleti ile Timur Devleti arasındaki mücadeleyi ve bu mücadelenin sonuçlarını değerlendirir.	1	0	0
I. Dünya Savaşı sürecinde Osmanlı Devleti'nin durumunu siyasi, askerî ve sosyal açılarından analiz eder.	2	0	2
I. Dünya Savaşı'nın sonuçlarını Osmanlı Devleti ve Batılı devletler açısından değerlendirir.	2	1	1
Coğrafya-1	6	3	50
Biyocoşunluğun oluşumunda ve azalmasında etkili olan faktörleri sorgular.	1	0	0
Ülkelerin farklı dönemlerine ait nüfus politikalarını ve bunların sonuçlarını karşılaştırır.	1	1	0
Sehirleri fonksiyonel özellikleri açısından örnekendirerek bunların küresel ve bölgesel etkilerini yorumlar.	1	0	1
Doğal kaynakları sınıflandıran doğal kaynak- ekonomi ilişkisini açıklar.	1	0	1
Kültürü oluşturan unsurlardan yola çıkarak farklı kültürel bölgelerin yeryüzünde yayılış alanlarına ait analizler yapar.	1	1	0
Doğa olaylarının ekstrem durumlarını ve etkilerini değerlendirir.	1	1	0
Sosyal-2	46	13	27
Tarih-2	11	4	36
Bir araştırma alanı ve bilim dalı olarak tarihin konusunu, kapsamını ve diğer bilim dallarıyla ilişkisini açıklar.	1	0	1
İslamiyet öncesi dönemde Türklerin yaşadığı coğrafyalar ile hayat tarzları arasındaki ilişkiyi analiz eder. Asya merkezi	1	0	1
Büyük Selçuklu Devleti'nin yönetim ve toplum yapısını kavrar.	1	1	0
Rumeli'deki fetihler ile İskan ve istimalet politikalarının amaçlarını ve etkilerini analiz eder.	2	1	1
Osmanlı devlet idaresinin ilmiye, kalemiye ve seyyife sınıflarının birlikteliğine dayalı yapısını analiz eder.	1	0	1
XVII. yüzyılda değişen siyasi rekabet içerisinde Osmanlı Devleti'nin ittifak girişimlerini açıklar. 1700-1774 yılları ara	1	1	0
I. Dünya Savaşı sürecinde Osmanlı Devleti'nin durumunu siyasi, askerî ve sosyal açılarından analiz eder.	3	1	2
Kuvayı Milliye Hareketinin oluşumunda Büyük Millet Meclisinin açılışına kadar olan süreçte meydana gelen gelişmeleri	1	0	1
Coğrafya-2	11	7	64
Biyocoşunluğun oluşumu ve azalmasında etkili olan faktörleri açıklar.	1	1	0
Türkiye'nin nüfus politikalarını gerekçeleri açısından değerlendirir.	1	1	0
Ülkelerin farklı dönemlerde izledikleri nüfus politikaları ve sonuçlarını karşılaştırır.	1	0	1
Doğal unsurları üretim, dağıtım ve tüketim süreçleri üzerindeki etkisini değerlendirir.	1	1	0
Doğal kaynaklar ile ekonomi ilişkisini açıklar.	1	1	0
Türkiye'de uygulanan ekonomi politikalarını mekânsal etkileri açısından değerlendirir.	1	1	0
Türkiye'de tarım sektörünün özelliklerini açıklar.	2	0	2
Türkiye'nin madenleri ve enerji kaynaklarının dağılımını açıklar.	1	1	0
İlk kültür merkezlerinin ortaya çıkışı, yayılışı ve dağılımlarını belirleyen faktörleri açıklar.	1	0	1
Madenlerin ve enerji kaynaklarının çevre üzerindeki etkilerini örneklerle açıklar.	1	1	0
Felsefe	6	0	0
Örnek felsefi metinlerden hareketle MÖ 6. yüzyıl-MS 2. yüzyıl filozoflarının felsefi görüşlerini analiz eder.	1	0	1
Felsefenin anlamını açıklar.	1	0	1
Felsefi düşüncenin özelliklerini açıklar.	1	0	1
Algıyı etkileyen etkenleri açıklar.	1	0	1
Psikoloji araştırmalarında uygulanan yöntem ve teknikleri tanıtır.	1	0	1
Psikolojinin bir bilim dalı olma sürecini kavrar.	1	0	1
Felsefe Grubu	6	1	17
Sosyolojik araştırmalarda kullanılan yöntemleri tanıtır.	1	0	1
Toplumun oluşturan öğeleri etkileşim içinde olduğunu fark eder.	1	0	1
Sosyoloji hakkındaki bilgilerini sorgular.	1	0	1
Akıl ilkelerinin önemini değerlendirir.	1	0	1
Akıl yürütmede kullanılan temel terimleri analiz eder.	1	0	1
Akıl yürütme yöntemlerini değerlendirir.	1	1	0
Din Kül. ve Ahl. Bil.	6	1	17
İnsanın doğası ile din arasında ilişki kurar.	1	0	1
İslam'da bilginin kaynaklarını açıklar.	2	0	2
İslam'da ibadetlerin yapıldığı amaçları ve önemini fark eder.	1	0	1
Kur'an'ı Kerim'de geçen bazı kavramları yorumlar.	1	0	1
Hayatı anlamlandırır ahiret inancının önemini fark eder.	1	1	0
Felsefe (Seçmeli)	6	0	0
2. MÖ 6. yüzyıl-MS 2. yüzyıl felsefesinin karakteristik özelliklerini açıklar.	1	0	0
Felsefi düşüncenin özelliklerini açıklar.	1	0	0
Sosyal psikoloji ile sosyoloji arasındaki farkı ayırır eder.	1	0	0
Toplumsal konum, statü ve rol kavramları arasında ilişki kurar.	1	0	0
Sosyolojik araştırmalarda kullanılan yöntemleri tanıtır.	1	0	0
Akıl yürütmede kullanılan temel terimleri analiz eder.	1	0	0

SINAV SONUÇ BELGESİ							
BURSA / İNEGÖL / İnegöl Kız Anadolu İmam Hatip Lisesi							
Öğrenci				Numara		Sınıf	
YUVA ADLİM				0		12C	
Puan Türü	Puan	Genel Ort.	Dereceler				
			Snf	Kurum	İlçe	İl	Genel
SÖZ	▼ 144,540	211,130	19	48	48	2571	2762
Puanı Hesaplanan:			51	51	2917	3126	
EA	▼ 136,018	208,910	19	45	45	3893	4482
Puanı Hesaplanan:			51	51	4163	4763	
Katılımlar:			22	55	55	4255	4866

İsminiz ile eşleşen TYT bilgileriniz kullanılmıştır.

Ders	Soru	Doğru	Yanlış	Net	Başarı %	Sınıf Ort.	Kurum Ort.	Genel Ort.
<i>TYT Türkçe</i>	40	18	19	13,25	33			
<i>TYT Sosyal</i>	20	13	7	11,25	56			
<i>TYT Matematik</i>	40	1	0	1,00	3			
<i>TYT Fen</i>	20	2	3	1,25	6			
Edebiyat	24	4	16	0,00	0	▼ 5,85	▼ 5,63	▼ 7,93
Tarih-1	10	3	7	1,25	13	▼ 1,72	▼ 1,98	▼ 3,04
Coğrafya-1	6	2	3	1,25	21	▼ 1,43	▼ 1,75	▼ 2,11
Edebiyat-Sosyal-1	40	9	26	2,50	6	▼ 9,00	▼ 9,36	▼ 13,08
Tarih-2	11	4	6	2,50	23	▼ 2,82	▼ 2,60	▼ 2,86
Coğrafya-2	11	4	7	2,25	20	▲ 2,14	▼ 2,64	▼ 3,72
Felsefe	6	1	4	0,00	0	▼ 0,88	▼ 0,76	▼ 0,73
Felsefe Grubu	6	1	5	-0,25	-4	▼ 0,74	▼ 0,97	▼ 1,21
Din Kül. ve Ahl. Bil.	6	1	5	-0,25	-4	▼ 2,73	▼ 3,00	▼ 2,90
Felsefe (Seçmeli)	6	0	0	0,00	0	▼ 0,03	▼ 0,02	▼ 0,01
Sosyal-2	40	11	27	4,25	11	▼ 9,33	▼ 9,97	▼ 11,43
Toplam:	280	54	82	33,50	12	▼ 39,49	▼ 38,06	▼ 76,65

Soru No	1234567890123456789012345678901234567890
Edebiyat-Sosyal-1	aadDBc eabEbcAdeE cdedeeAeBACAed eaED
Cevap Anahtarı	B CCBDBAADDDBEABEACCAEAECBBDACBAEBDACCCEd
Sosyal-2	D eBdEAAadadEAcaebDEdaeaA ecbbeeBeebaEeb
Cevap Anahtarı	B DCCBAEEABDBCEABDCDEBEAACADCCDCBCAACEBCBCDCAB

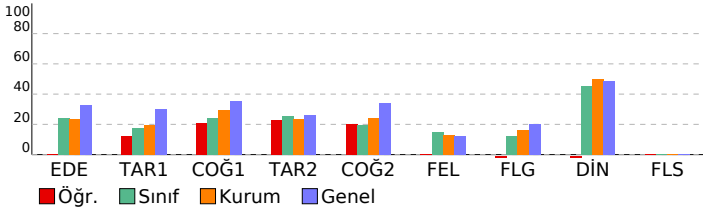

AYT 1. KURUMSAL DENEME				
DERSLERE GÖRE BAŞARI ANALİZİ				
	S	D	Y B%	
Edebiyat-Sosyal-1	40	9	26	23
Edebiyat	24	4	16	17
Metnin ana düşüncesi ve yardımcı düşüncelerini belirler.	2	0	2	0
Şiirdeki mazmun, imge ve edebî sanatları belirleyerek bunların anlama katkısını değerlendirir.	5	0	5	0
Sözcüklerin çok anlamlılık özelliğini bilir ve sözcüklerin anlam özelliklerini yorumlar.	2	1	1	50
Söz gruplarının kullanılma türlerini ve yapılarını tanımlar.	1	1	0	100
Cümleden kesin olarak çıkarılabilecek, çıkarılamayacak yargıları belirler.	1	0	0	0
Şiirde ahengi sağlayan özellikleri/unsurları belirler.	1	0	0	0
Şiirin nazım biçimini ve nazım türünü tespit eder.	2	1	1	50
Şiirin temasını belirler.	2	0	1	0
Sanatsal metinlerin türlerini ve bu türlerin özelliklerini bilir.	5	1	3	20
Öğretici metinlerin türlerini ve bu türlerin özelliklerini bilir.	3	0	3	0
Tarih-1	10	3	7	30
Emeviler ile birlikte İslam Devleti'nin yapısında meydana gelen değişimi analiz eder.	1	0	1	0
İlk Çağ'da yerleşimdeki belli başlı medeniyet havzalarını tanımlar.	1	0	1	0
Türklerin Asya'da tarih sahnesine çıktıkları ve yaşadıkları alanlar ile başlıca kültür çevrelerini tanımlar.	1	0	1	0
I. Dünya Savaşı sürecinde Osmanlı Devleti'nin durumunu siyasi, askerî ve sosyal açılarından analiz eder.	2	1	1	50
I. Dünya Savaşı'nın sonuçlarını Osmanlı Devleti ve Batılı devletler açısından değerlendirir.	2	1	1	50
Osmanlı Beyliği'nin devletleşme sürecini Bizans'la olan ilişkileri çerçevesinde analiz eder.	2	1	1	50
Osmanlı Devleti ile Timur Devleti arasındaki mücadeleyi ve bu mücadelenin sonuçlarını değerlendirir.	1	0	1	0
Coğrafya-1	6	2	3	33
Şehirleri fonksiyonel özellikleri açısından örneklerdirerek bunların küresel ve bölgesel etkilerini yorumlar.	1	0	1	0
Biyocoğrafyanın oluşumunda ve azalmasında etkili olan faktörleri sorgular.	1	0	0	0
Ülkelerin farklı dönemlerde izledikleri nüfus politikalarını ve bunların sonuçlarını karşılaştırır.	1	0	1	0
Doğa olaylarının ekstrem durumlarını ve etkilerini değerlendirir.	1	0	1	0
Doğal kaynakları sınıflandırarak doğal kaynak- ekonomi ilişkisini açıklar.	1	1	0	100
Kültürü oluşturan unsurlardan yola çıkarak farklı kültürel bölgelerin yer yüzünde yayılış alanlarına ait analizler yapar.	1	1	0	100
Sosyal-2	46	11	27	24
Tarih-2	11	4	6	36
Osmanlı devlet idaresinin ilmiye, kalemiye ve seyfiye sınıflarının biriktirilmesine dayalı yapısını analiz eder.	1	1	0	100
Büyük Selçuklu Devleti'nin yönetim ve toplum yapısını kavrar.	1	0	0	0
Bir araştırma alanı ve bilim dalı olarak tarihin konusunu, kapsamını ve diğer bilim dallarıyla ilişkisini açıklar.	1	0	1	0
İslamiyet öncesi dönemde Türklerin yaşadığı coğrafyalar ile hayat tarzları arasındaki ilişkiyi analiz eder. Asya merkezi	1	0	1	00
Rumeli'deki fetihler ile İskan ve istimalet politikalarının amaçlarını ve etkilerini analiz eder.	2	0	2	0
XVII. Yüzyıldaki değişen siyasi rekabet içerisinde Osmanlı Devleti'nin ittifak girişimlerini açıklar. 1700-1774 yılları ara	1	1	0	100
I. Dünya Savaşı sürecinde Osmanlı Devleti'nin durumunu siyasi, askerî ve sosyal açılarından analiz eder.	3	1	2	33
Kuvayı Milliye Hareketinin oluşumunda Büyük Millet Meclisinin açılışına kadar olan süreçte meydana gelen gelişmeleri	1	0	1	0
Coğrafya-2	11	4	6	36
Doğal unsurların üretim, dağıtım ve tüketim süreçleri üzerindeki etkisini açısından değerlendirir.	1	0	1	0
Biyocoğrafyanın oluşumu ve azalmasında etkili olan faktörleri açıklar.	1	0	1	0
Türkiye'nin nüfus politikalarını gerektirenleri açısından değerlendirir.	1	1	0	100
Ülkelerin farklı dönemlerde izledikleri nüfus politikalarını ve sonuçlarını karşılaştırır.	1	1	0	100
Türkiye'de tarım sektörünün özelliklerini açıklar.	2	0	2	0
Türkiye'nin madenleri ve enerji kaynaklarının dağılımını açıklar.	1	0	1	0
Türkiye'de uygulanan ekonomi politikalarını mekansal etkileri açısından değerlendirir.	1	0	1	0
Doğal kaynaklar ile ekonomi ilişkisini açıklar.	1	1	0	100
Madenlerin ve enerji kaynaklarının çevre üzerindeki etkilerini örneklerle açıklar.	1	1	0	100
İlk kültür merkezlerinin ortaya çıkışı, yayılışı ve dağılımlarını belirleyen faktörleri açıklar.	1	0	1	0
Felsefe	6	1	4	17
Felsefi düşüncenin özelliklerini açıklar.	1	0	1	0
Örnek felsefi metinlerden hareketle MÖ 6. yüzyıl-MS 2. yüzyıl filozoflarının felsefi görüşlerini analiz eder.	1	0	1	0
Felsefenin anlamını açıklar.	1	1	0	100
Psikoloji araştırmalarında kullanılan yöntem ve teknikleri tanımlar.	1	0	0	0
Algıyı etkileyen etkenleri açıklar.	1	0	1	0
Sosyolojik araştırmalarda kullanılan yöntemleri tanımlar.	1	0	1	0
Felsefe Grubu	6	1	5	17
Psikolojinin bir bilim dalı olma sürecini kavrar.	1	0	1	0
Sosyoloji hakkındaki bilgilerini sorgular.	1	0	1	0
Toplumu oluşturan öğelerin etkileşim içinde olduğunu fark eder.	1	0	1	0
Akıl yürütmede kullanılan temel terimleri analiz eder.	1	0	1	0
Akıl ilkelere göre önemini değerlendirir.	1	1	0	100
Akıl yürütme yöntemlerini değerlendirir.	1	1	0	0
Din Kül. ve Ahl. Bil.	6	1	5	17
İslam'da bilginin kaynaklarını açıklar.	2	1	1	50
İnsanın doğası ile din arasında ilişki kurar.	1	0	1	0
Hayatı anlamlandırmada ahiret inancının önemini fark eder.	1	0	1	0
Kur'an'ı Kerim'de geçen bazı kavramları yorumlar.	1	0	1	0
İslam'da ibadetlerin yapılma amacını ve önemini fark eder.	1	0	1	0
Felsefe (Seçmeli)	6	0	0	0
Felsefi düşüncenin özelliklerini açıklar.	1	0	0	0
2. MÖ 6. yüzyıl-MS 2. yüzyıl felsefesinin karakteristik özelliklerini açıklar.	1	0	0	0
Toplumsal kurum, statü ve rol kavramları arasında ilişki kurar.	1	0	0	0
Sosyal psikoloji ile sosyoloji arasındaki farkı ayırır.	1	0	0	0
Akıl yürütmede kullanılan temel terimleri analiz eder.	1	0	0	0
Sosyolojik araştırmalarda kullanılan yöntemleri tanımlar.	1	0	0	0

SINAV SONUÇ BELGESİ							
BURSA / İNEGÖL / İnegöl Kız Anadolu İmam Hatip Lisesi							
Öğrenci				Numara	Sınıf		
ZARİFE DAĞ				490	12C		
Puan Türü	Puan	Genel Ort.	Dereceler				
			Snf	Kurum	İlçe	İl	Genel
SÖZ	▲ 223,778	211,130	4	10	10	1084	1153
Puanı Hesaplanan:			51	51	2917	3126	
EA	▼ 169,368	208,910	10	24	24	3158	3670
Puanı Hesaplanan:			51	51	4163	4763	
Katılımlar:			22	55	55	4255	4866

T.C.No ile eşleşen TYT bilgileriniz kullanılmıştır.

Ders	Soru	Doğru	Yanlış	Net	Başarı %	Sınıf Ort.	Kurum Ort.	Genel Ort.
<i>TYT Türkçe</i>	40	16	18	11,50	29			
<i>TYT Sosyal</i>	20	7	9	4,75	24			
<i>TYT Matematik</i>	40	0	5	-1,25	-3			
<i>TYT Fen</i>	20	1	2	0,50	3			
Edebiyat	24	8	2	7,50	31	▲ 5,85	▲ 5,63	▼ 7,93
Tarih-1	10	1	2	0,50	5	▼ 1,72	▼ 1,98	▼ 3,04
Coğrafya-1	6	3	0	3,00	50	▲ 1,43	▲ 1,75	▲ 2,11
Edebiyat-Sosyal-1	40	12	4	11,00	28	▲ 9,00	▲ 9,36	▼ 13,08
Tarih-2	11	4	4	3,00	27	▲ 2,82	▲ 2,60	▲ 2,86
Coğrafya-2	11	4	1	3,75	34	▲ 2,14	▲ 2,64	▲ 3,72
Felsefe	6	2	1	1,75	29	▲ 0,88	▲ 0,76	▲ 0,73
Felsefe Grubu	6	2	0	2,00	33	▲ 0,74	▲ 0,97	▲ 1,21
Din Kül. ve Ahl. Bil.	6	5	0	5,00	83	▲ 2,73	▲ 3,00	▲ 2,90
Felsefe (Seçmeli)	6	0	0	0,00	0	▼ 0,03	▼ 0,02	▼ 0,01
Sosyal-2	40	17	6	15,50	39	▲ 9,33	▲ 9,97	▲ 11,43
Toplam:	280	53	44	42,00	15	▲ 39,49	▲ 38,06	▼ 76,65

Soru No	1234567890123456789012345678901234567890
Edebiyat-Sosyal-1	a BDBAA c A A E dD b A CE
Cevap Anahtarı	B CCBDBAADDDBEABEACCAEAECBBDACBAEBDACCED
Sosyal-2	c C bEcAdD Bb DC D E C c DD ACEBC
Cevap Anahtarı	B DCCBAEEABDCBEABDCDEBEAACADCCDCBCAACEBCBCDCAB

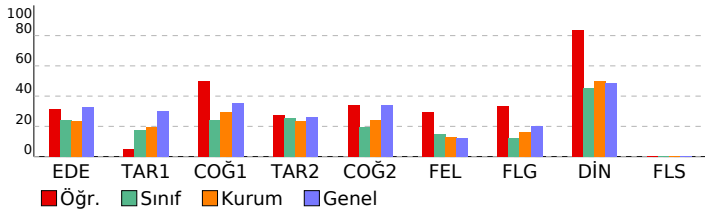

AYT 1. KURUMSAL DENEME				
DERSLERE GÖRE BAŞARI ANALİZİ				
	S	D	Y	B%
Edebiyat-Sosyal-1	40	12	4	30
Edebiyat	24	8	2	33
Metnin ana düşüncesi ve yardımcı düşüncelerini belirler.	2	1	1	50
Şiirdeki mazmun, imge ve edebi sanatları belirleyerek bunların anlama katkısını değerlendirir.	5	0	1	0
Sözcüklerin çok anlamlılık özelliğini bilir ve sözcüklerin anlam özelliklerini yorumlar.	2	2	0	100
Söz gruplarının kullanılma türlerini ve bunların anlamlarını yorumlar.	1	1	0	100
Cümleden kesin olarak çıkarılabilecek, çıkarılamayacak yargıları belirler.	1	1	0	100
Şiirde ahengi sağlayan özellikleri/unsurları belirler.	1	0	0	0
Şiirin nazım biçimini ve nazım türünü tespit eder.	2	1	0	50
Şiirin temasını belirler.	2	0	0	0
Sanatsal metinlerin türlerini ve bu türlerin özelliklerini bilir.	5	1	0	20
Öğretici metinlerin türlerini ve bu türlerin özelliklerini bilir.	3	1	0	33
Tarih-1	10	1	2	10
Emeviler ile birlikte İslam Devleti'nin yapısında meydana gelen değişimi analiz eder.	1	0	1	0
İlk Çağ'da yeryüzündeki belli başlı medeniyet havzalarını tanıtır.	1	1	0	100
Türklerin Asya'da tarih sahnesine çıktıkları ve yaşadıkları alanlar ile başlıca kültür çevrelerini tanıtır.	1	0	0	0
I. Dünya Savaşı sürecinde Osmanlı Devleti'nin durumunu siyasi, askerî ve sosyal açılarından analiz eder.	2	0	0	0
I. Dünya Savaşı'nın sonuçlarını Osmanlı Devleti ve Batılı devletler açısından değerlendirir.	2	0	0	0
Osmanlı Beyliği'nin devletleşme sürecini Bizans'la olan ilişkileri çerçevesinde analiz eder.	2	0	1	0
Osmanlı Devleti ile Timur Devleti arasındaki mücadeleyi ve bu mücadelenin sonuçlarını değerlendirir.	1	0	0	0
Coğrafya-1	6	3	0	50
Şehirleri fonksiyonel özellikleri açısından örnekendirerek bunların küresel ve bölgesel etkilerini yorumlar.	1	1	0	100
Biyocoğrafyanın oluşumunda ve azalmasında etkili olan faktörleri sorgular.	1	0	0	0
Ülkelerin farklı dönemlerine ait nüfus politikalarını ve bunların sonuçlarını karşılaştırır.	1	0	0	0
Doğa olaylarının ekstrem durumlarını ve etkilerini değerlendirir.	1	1	0	100
Doğal kaynaklar sınıflandırarak doğal kaynak- ekonomi ilişkisini açıklar.	1	1	0	100
Kültürü oluşturan unsurlardan yola çıkarak farklı kültürel bölgelerin yeryüzünde yayılış alanlarına ait analizler yapar.	1	0	0	0
Sosyal-2	46	17	6	37
Tarih-2	11	4	4	36
Osmanlı devlet idaresinin ilmiye, kalemiye ve seyfiye sınıflarının biriktirilmesine dayalı yapısını analiz eder.	1	0	1	0
Büyük Selçuklu Devleti'nin yönetim ve toplum yapısını kavrar.	1	0	0	0
Bir araştırma alanı ve bilim dalı olarak tarihin konusunu, kapsamını ve diğer bilim dallarıyla ilişkisini açıklar.	1	1	0	100
İslamiyet öncesi dönemde Türklerin yaşadığı coğrafyalar ile hayat tarzları arasındaki ilişkiyi analiz eder. Asya merkezi Rumeli'deki fetihler ile İskan ve istimalet politikalarının amaçlarını ve etkilerini analiz eder.	2	1	1	50
XVII. Yüzyıldaki değişen siyasi rekabet içerisinde Osmanlı Devleti'nin ittifak girişimlerini açıklar. 1700-1774 yılları arasında I. Dünya Savaşı sürecinde Osmanlı Devleti'nin durumunu siyasi, askerî ve sosyal açılarından analiz eder.	3	1	1	33
Kuvayı Milliye Hareketinin oluşumunda Büyük Millet Meclisinin açılışına kadar olan süreçte meydana gelen gelişmeleri açıklar.	1	1	0	100
Coğrafya-2	11	4	1	36
Doğal unsurların üretim, dağıtım ve tüketim süreçleri üzerindeki etkisini açısından değerlendirir.	1	0	0	0
Biyocoğrafyanın oluşumu ve azalmasında etkili olan faktörleri açıklar.	1	0	0	100
Türkiye'nin nüfus politikalarını gerektirenleri açısından değerlendirir.	1	0	1	0
Ülkelerin farklı dönemlerine ait nüfus politikalarını ve sonuçlarını karşılaştırır.	1	0	0	0
Türkiye'de tarım sektörünün özelliklerini açıklar.	2	1	0	50
Türkiye'nin madenleri ve enerji kaynaklarının dağılımını açıklar.	1	1	0	100
Türkiye'de uygulanan ekonomi politikalarını mekansal etkileri açısından değerlendirir.	1	0	0	0
Doğal kaynaklar ile ekonomi ilişkisini açıklar.	1	1	0	100
Madenlerin ve enerji kaynaklarının çevre üzerindeki etkilerini örneklerle açıklar.	1	0	0	0
İlk kültür merkezlerinin ortaya çıkışı, yayılışı ve dağılımını belirleyen faktörleri açıklar.	1	0	0	0
Felsefe	6	2	1	33
Felsefi düşüncenin özelliklerini açıklar.	1	1	0	100
Örnek felsefi metinlerden hareketle MÖ 6. yüzyıl-MS 2. yüzyıl filozoflarının felsefi görüşlerini analiz eder.	1	0	0	0
Felsefenin anlamını açıklar.	1	0	0	0
Psikoloji araştırmalarında kullanılan yöntem ve teknikleri tanıtır.	1	1	0	100
Algıyı etkileyen etkenleri açıklar.	1	0	0	0
Sosyolojik araştırmalarda kullanılan yöntemleri tanıtır.	1	0	1	0
Felsefe Grubu	6	2	0	33
Psikolojinin bir bilim dalı olma sürecini kavrar.	1	0	0	0
Sosyoloji hakkındaki bilgilerini sorgular.	1	1	0	100
Toplumu oluşturan öğelerin etkileşim içinde olduğunu fark eder.	1	1	0	100
Akıl yürütmede kullanılan temel terimleri analiz eder.	1	0	0	0
Akıl ilkelerinin önemini değerlendirir.	1	0	0	0
Akıl yürütme yöntemlerini değerlendirir.	1	0	0	0
Din Kül. ve Ahl. Bil.	6	5	0	83
İslam'da bilginin kaynaklarını açıklar.	2	1	0	50
İnsanın doğası ile din arasında ilişki kurar.	1	1	0	100
Hayatı anlamlandırmada ahiret inancının önemini fark eder.	1	1	0	100
Kur'an'ı Kerim'de geçen bazı kavramları yorumlar.	1	1	0	100
İslam'da ibadetlerin yapılması amacıyla ve önemini fark eder.	1	1	0	100
Felsefe (Seçmeli)	6	0	0	0
Felsefi düşüncenin özelliklerini açıklar.	1	0	0	0
2. MÖ 6. yüzyıl-MS 2. yüzyıl felsefesinin karakteristik özelliklerini açıklar.	1	0	0	0
Toplumsal konum, statü ve rol kavramları arasında ilişki kurar.	1	0	0	0
Sosyal psikoloji ile sosyoloji arasındaki farkı ayırır.	1	0	0	0
Akıl yürütmede kullanılan temel terimleri analiz eder.	1	0	0	0
Sosyolojik araştırmalarda kullanılan yöntemleri tanıtır.	1	0	0	0

SINAV SONUÇ BELGESİ							
BURSA / İNEGÖL / İnegöl Kız Anadolu İmam Hatip Lisesi							
Öğrenci				Numara		Sınıf	
ZEYNEP HARMAN				366		12C	
Puan Türü	Puan	Genel Ort.	Dereceler				
			Snf	Kurum	İlçe	İl	Genel
SÖZ	▼ 162,190	211,130	17	42	42	2241	2404
Puanı Hesaplanan:			51	51	2917	3126	
EA	▼ 158,765	208,910	13	32	32	3421	3968
Puanı Hesaplanan:			51	51	4163	4763	
Katılımlar:			22	55	55	4255	4866

T.C.No ile eşleşen TYT bilgileriniz kullanılmıştır.

Ders	Soru	Doğru	Yanlış	Net	Başarı %	Sınıf Ort.	Kurum Ort.	Genel Ort.
<i>TYT Türkçe</i>	40	12	28	5,00	13			
<i>TYT Sosyal</i>	20	13	7	11,25	56			
<i>TYT Matematik</i>	40	7	33	-1,25	-3			
<i>TYT Fen</i>	20	9	11	6,25	31			
Edebiyat	24	11	11	8,25	34	▲ 5,85	▲ 5,63	▲ 7,93
Tarih-1	10	1	9	-1,25	-13	▼ 1,72	▼ 1,98	▼ 3,04
Coğrafya-1	6	2	4	1,00	17	▼ 1,43	▼ 1,75	▼ 2,11
Edebiyat-Sosyal-1	40	14	24	8,00	20	▼ 9,00	▼ 9,36	▼ 13,08
Tarih-2	11	3	8	1,00	9	▼ 2,82	▼ 2,60	▼ 2,86
Coğrafya-2	11	4	7	2,25	20	▲ 2,14	▼ 2,64	▼ 3,72
Felsefe	6	3	3	2,25	38	▲ 0,88	▲ 0,76	▲ 0,73
Felsefe Grubu	6	1	5	-0,25	-4	▼ 0,74	▼ 0,97	▼ 1,21
Din Kül. ve Ahl. Bil.	6	1	5	-0,25	-4	▼ 2,73	▼ 3,00	▼ 2,90
Felsefe (Seçmeli)	6	0	0	0,00	0	▼ 0,03	▼ 0,02	▼ 0,01
Sosyal-2	40	12	28	5,00	13	▼ 9,33	▼ 9,97	▼ 11,43
Toplam:	280	67	131	34,25	12	▼ 39,49	▼ 38,06	▼ 76,65

Soru No	1234567890123456789012345678901234567890
Edebiyat-Sosyal-1	dedDBAADD E AdacCebEecCdebabbeedBabadCEe
Cevap Anahtarı	B CCBDBAADDBEAEACCAEAECBBDACBAEBDDACCCED
Sosyal-2	aedabEEAeadeEdcDCEaccdAAaAabbDeebbdeaaC
Cevap Anahtarı	B DCCBAEEABDCBEABDCDEBEAACADCCDCBCAACEBCBCDCAB

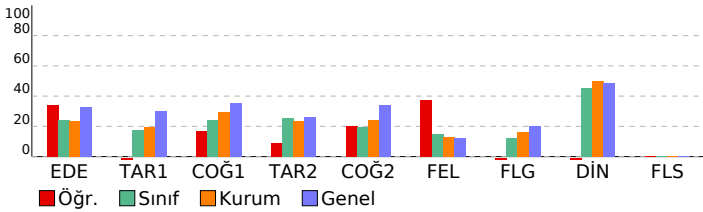

AYT 1. KURUMSAL DENEME				
DERSLERE GÖRE BAŞARI ANALİZİ				
	S	D	Y	B%
Edebiyat-Sosyal-1	40	14	24	35
Edebiyat	24	11	11	46
Metnin ana düşüncesi ve yardımcı düşüncelerini belirler.	2	0	2	0
Şiirdeki mazmun, imge ve edebî sanatları belirleyerek bunların anlama katkısını değerlendirir.	5	2	2	40
Sözcüklerin çok anlamlılık özelliğini bilir ve sözcüklerin anlam özelliklerini yorumlar.	2	2	0	100
Söz gruplarının kullanılma biçimlerini ve bunların anlamı yorumlar.	1	1	0	100
Cümleden kesin olarak çıkarılabilecek, çıkarılamayacak yargıları belirler.	1	1	0	100
Şiirde ahengi sağlayan özellikleri/unsurları belirler.	1	1	0	100
Şiirin nazım biçimini ve nazım türünü tespit eder.	2	1	0	50
Şiirin temasını belirler.	2	0	2	0
Sanatsal metinlerin türlerini ve bu türlerin özelliklerini bilir.	5	2	3	40
Öğretici metinlerin türlerini ve bu türlerin özelliklerini bilir.	3	1	2	33
Tarih-1	10	1	9	10
Emeviler ile birlikte İslam Devleti'nin yapısında meydana gelen değişimi analiz eder.	1	0	1	0
İlk Çağ'da yeryüzündeki belli başlı medeniyet havzalarını tanıtır.	1	0	1	0
Türklerin Asya'da tarih sahnesine çıktıkları ve yaşadıkları alanlar ile başlıca kültür çevrelerini tanıtır.	1	0	1	0
I. Dünya Savaşı sürecinde Osmanlı Devleti'nin durumunu siyasi, askerî ve sosyal açılarından analiz eder.	2	0	2	0
I. Dünya Savaşı'nın sonuçlarını Osmanlı Devleti ve Batılı devletler açısından değerlendirir.	2	0	2	0
Osmanlı Beyliği'nin devletleşme sürecini Bizans'la olan ilişkileri çerçevesinde analiz eder.	2	1	1	50
Osmanlı Devleti ile Timur Devleti arasındaki mücadeleyi ve bu mücadelenin sonuçlarını değerlendirir.	1	0	1	0
Coğrafya-1	6	2	4	33
Şehirleri fonksiyonel özellikleri açısından örnekendirerek bunların küresel ve bölgesel etkilerini yorumlar.	1	0	1	0
Biyocoğrafyanın oluşumunda ve azalmasında etkili olan faktörleri sorgular.	1	0	1	0
Ülkelerin farklı dönemlerde izledikleri nüfus politikalarını ve bunların sonuçlarını karşılaştırır.	1	0	1	0
Doğa olaylarının ekstrem durumlarını ve etkilerini değerlendirir.	1	1	0	100
Doğal kaynakları sınıflandırarak doğal kaynak- ekonomi ilişkisini açıklar.	1	1	0	100
Kültürü oluşturan unsurlardan yola çıkarak farklı kültürel bölgelerin yeryüzünde yayılış alanlarına ait analizler yapar.	1	0	1	0
Sosyal-2	46	12	28	27
Tarih-2	11	3	8	26
Osmanlı devlet idaresinin ilmiye, kalemiye ve seyfiye sınıflarının biriktirilmesine dayalı yapısını analiz eder.	1	0	1	0
Büyük Selçuklu Devleti'nin yönetim ve toplum yapısını kavrar.	1	0	1	0
Bir araştırma alanı ve bilim dalı olarak tarihin konusunu, kapsamını ve diğer bilim dallarıyla ilişkisini açıklar.	1	0	1	0
İslamiyet öncesi dönemde Türklerin yaşadığı coğrafyalar ile hayat tarzları arasındaki ilişkiyi analiz eder. Asya merkezi Rumeli'deki fetihler ile İskan ve istimalet politikalarının amaçlarını ve etkilerini analiz eder.	2	1	1	50
XVII. Yüzyıldaki değişen siyasi rekabet içerisinde Osmanlı Devleti'nin ittifak girişimlerini açıklar. 1700-1774 yılları arasında I. Dünya Savaşı sürecinde Osmanlı Devleti'nin durumunu siyasi, askerî ve sosyal açılarından analiz eder.	3	1	2	33
Kuvayı Milliye Hareketinin oluşumunda Büyük Millet Meclisinin açılışına kadar olan süreçte meydana gelen gelişimi açıklar.	1	0	1	0
Coğrafya-2	11	4	7	36
Doğal unsurların üretim, dağıtım ve tüketim süreçleri üzerindeki etkisini açısından değerlendirir.	1	0	1	0
Biyocoğrafyanın oluşumu ve azalmasında etkili olan faktörleri açıklar.	1	0	1	0
Türkiye'nin nüfus politikalarını gerektirenleri açısından değerlendirir.	1	1	0	100
Ülkelerin farklı dönemlerde izledikleri nüfus politikalarını ve sonuçlarını karşılaştırır.	1	0	1	0
Türkiye'de tarım sektörünün özelliklerini açıklar.	2	1	1	50
Türkiye'nin madenleri ve enerji kaynaklarının dağılımını açıklar.	1	1	0	100
Türkiye'de uygulanan ekonomi politikalarını mekansal etkileri açısından değerlendirir.	1	1	0	100
Doğal kaynaklar ile ekonomi ilişkisini açıklar.	1	0	1	0
Madenlerin ve enerji kaynaklarının çevre üzerindeki etkilerini örneklerle açıklar.	1	0	1	0
İlk kültür merkezlerinin ortaya çıkışı, yayılışı ve dağılımını belirleyen faktörleri açıklar.	1	0	1	0
Felsefe	6	3	3	50
Felsefi düşüncenin özelliklerini açıklar.	1	0	1	0
Örnek felsefi metinlerden hareketle MÖ 6. yüzyıl-MS 2. yüzyıl filozoflarının felsefi görüşlerini analiz eder.	1	1	0	100
Felsefenin anlamını açıklar.	1	1	0	100
Psikoloji araştırmalarında kullanılan yöntem ve teknikleri tanıtır.	1	0	1	0
Algıyı etkileyen etkenleri açıklar.	1	1	0	100
Sosyolojik araştırmalarda kullanılan yöntemleri tanıtır.	1	0	1	0
Felsefe Grubu	6	1	5	17
Psikolojinin bir bilim dalı olma sürecini kavrar.	1	0	1	0
Sosyoloji hakkındaki bilgilerini sorgular.	1	0	1	0
Toplumu oluşturan öğelerin etkileşim içinde olduğunu fark eder.	1	1	0	100
Akıl yürütmede kullanılan temel terimleri analiz eder.	1	0	1	0
Akıl ilkelerinin önemini değerlendirir.	1	0	1	0
Akıl yürütme yöntemlerini değerlendirir.	1	0	1	0
Din Kül. ve Ahl. Bil.	6	1	5	17
İslam'da bilginin kaynaklarını açıklar.	2	0	2	0
İnsanın doğası ile din arasında ilişki kurar.	1	0	1	0
Hayatı anlamlandırmada ahiret inancının önemini fark eder.	1	0	1	0
Kur'an'ı Kerim'de geçen bazı kavramları yorumlar.	1	0	1	0
İslam'da ibadetlerin yapılaş amacını ve önemini fark eder.	1	1	0	100
Felsefe (Seçmeli)	6	0	0	0
Felsefi düşüncenin özelliklerini açıklar.	1	0	0	0
2. MÖ 6. yüzyıl-MS 2. yüzyıl felsefesinin karakteristik özelliklerini açıklar.	1	0	0	0
Toplumsal kurum, statü ve rol kavramları arasında ilişki kurar.	1	0	0	0
Sosyal psikoloji ile sosyoloji arasındaki farkı ayırır.	1	0	0	0
Akıl yürütmede kullanılan temel terimleri analiz eder.	1	0	0	0
Sosyolojik araştırmalarda kullanılan yöntemleri tanıtır.	1	0	0	0